

**UNIVERSIDAD NACIONAL AGRARIA DE LA SELVA
FACULTAD DE CIENCIAS CONTABLES**



TESIS

**EL CAMBIO DEL RÉGIMEN GENERAL AL RÉGIMEN MYPE
TRIBUTARIO Y SU RELACIÓN CON LA RECAUDACIÓN DEL
IMPUESTO A LA RENTA DE TERCERA CATEGORÍA EN LA
CIUDAD DE TINGO MARÍA, PERIODO 2017.**

**PARA OBTENER EL TÍTULO PROFESIONAL:
CONTADOR PÚBLICO**

**ELABORADO POR:
BACH. MAYCOL GEREMIAS BURGOS EUGENIO**

**TINGO MARÍA – PERÚ
2021**



UNIVERSIDAD NACIONAL AGRARIA DE LA SELVA
FACULTAD DE CIENCIAS CONTABLES
ESCUELA PROFESIONAL DE CONTABILIDAD



ACTA DE SUSTENTACIÓN DE TESIS (VIRTUAL) N° 003/2021- FCC-UNAS

Siendo las 11:00 am, del día 29 de enero del 2021, reunidos on line, vía Microsoft Teams, se instaló el Jurado Evaluador, designado con Resolución N° 181/2018-D-FCC de fecha 11 de octubre de 2018, y la respectiva aprobación del proyecto de tesis con Resolución N° 058/2019-D-FCC de fecha 26 de abril de 2019, a fin de iniciar la sustentación de la Tesis para optar el título de **Contador Público** denominado:

“EL CAMBIO DEL RÉGIMEN GENERAL AL RÉGIMEN MYPE TRIBUTARIO Y SU RELACIÓN CON LA RECAUDACIÓN DEL IMPUESTO A LA RENTA DE TERCERA CATEGORÍA EN LA CIUDAD DE TINGO MARÍA, PERIODO 2017”

Presentado por el bachiller: **BURGOS EUGENIO, Maycol Geremias**, de la Carrera Profesional de Ciencias Contables. Luego de la sustentación y absueltas las preguntas de rigor, se procedió a la respectiva calificación de conformidad al Reglamento de Grados y Títulos de la UNAS, cuyo resultado, se indica a continuación:

APROBADO POR : UNANIMIDAD

CALIFICATIVO : REGULAR

Siendo las 12:15 pm, se dio por culminado el acto de sustentación de tesis, firmando a continuación los miembros del Honorable Jurado y su Asesor, en señal de conformidad.

Tingo María, 29, enero del 2021.

CPC. Dr. JULIAN GARCIA CÉSPEDES
Presidente

CPC. DR. ELADIO MONTERO VILCHEZ
Miembro



CPC. TEODORO HUAMAN CAMACHO
Secretario

CPC. Mg. JOSE D. MALPARTIDA MARQUEZ
Asesor

UNIVERSIDAD NACIONAL AGRARIA DE LA SELVA

REGISTRO DE TESIS PARA LA OBTENCIÓN DEL TÍTULO UNIVERSITARIO

DATOS GENERALES DEL PREGRADO

Universidad : Universidad Nacional Agraria de la Selva

Facultad : Ciencias Contables

Título : El cambio del régimen general al régimen Mype tributario y su relación con la recaudación del impuesto a la renta de tercera categoría en la ciudad de Tingo María, periodo 2017.

Autor : Bach. Maycol Geremias Burgos Eugenio

Asesor : CPC. Mg. Darwin Malpartida Márquez

Escuela Profesional : Contabilidad

Programa de Investigación : Ciencias Sociales y Desarrollo Sostenible

Línea de Investigación : Tributación.

Lugar de Ejecución : Tingo María.

Duración : Inicio : 07 – 01 – 2019
Terminó : 07 – 07 – 2019

Financiamiento : Recursos Propios S/ 3,522.00



.....
CPC. Mg. Darwin Malpartida Márquez
Asesor



.....
Bach. Maycol Geremias Burgos Eugenio
Tesisista

DEDICATORIA

A Dios, por brindarme sabiduría y por cada día de vida en esta tierra hermosa y celestial, donde he pasado maravillosos capítulos de mí vida y superándome día a día en lo personal y profesional. Que Dios los bendiga.

A mi querida mamá, la Sra. Victoria Gladys Eugenio Esquivel y a mi padre Domingo Alciviades Burgos Prieto, por brindar siempre su apoyo incondicional y confianza en todos mis proyectos y metas que me propongo.

A mis queridos hermanos y hermanas, por estar ahí siempre presente conmigo en las buenas y en las malas, ayudándome a superar todos los obstáculos que se me presentan.

AGRADECIMIENTO

En primer lugar, quiero agradecer a Dios, por permitirme vivir cada día, y por brindarme sabiduría para superar cada obstáculo que se me presenta en esta vida, mi compañero incondicional en las buenas y en las malas.

A todos mis profesores que estuvieron presente durante toda mí formación profesional, compartiendo sus conocimientos a través de las enseñanzas continuas en clases, y alimentando mí saciedad de sabiduría para mí desarrollo profesional.

A la UNAS que es mí segundo hogar, donde recibí enseñanza de calidad para mí desarrollo profesional, servir y contribuir a la sociedad en su mejora continua.

A mi asesor y profesor CPC. Mg. Darwin Malpartida Márquez, por las orientaciones brindadas para el desarrollo de las tesis, y por su paciencia y asesoramiento durante todo el largo camino del proceso de la tesis. Estoy infinitamente agradecido por todo su apoyo invaluable, y que Dios le bendiga y le de muchos años más de vida.

RESUMEN

La presente investigación tiene como objetivo general determinar si el cambio de régimen general al régimen Mype tributario se relaciona con la recaudación del impuesto a la renta de tercera categoría en la ciudad de Tingo María en el periodo 2017. Para satisfacer dicho objetivo, se realizó el análisis cuantitativo correspondiente a las variables de investigación, obteniendo como resultado que 466 sujetos pertenecientes al régimen general se acogieron al régimen Mype tributario, generando en efecto una caída en la recaudación del impuesto a la renta de S/ 3,470,330.14, siendo parte de ello compensado por los 440 contribuyentes que se formalizaron al régimen Mype tributario con una recaudación tributaria de S/ 2,279,684.33, en consecuencia se obtuvo una baja en la recaudación de S/ 1,190,645.81, que representa una variación significativa del 22% de lo recaudado del periodo 2017.

Del análisis del párrafo precedente, se infiere que el cambio del régimen general al régimen Mype tributario se relaciona con la recaudación del impuesto a la renta de tercera categoría en la ciudad de Tingo María en el periodo 2017, debido a que las tasas del impuesto a la renta aplicable dependen de los regímenes tributarios. Además, se ha observado que el nivel de recaudación del impuesto a la renta del régimen general es bajo, con una recaudación de S/ 3, 056,672.78 para el periodo 2017, producto de una menor base contributiva debido al éxodo masivo de contribuyentes al régimen Mype tributario.

Palabras clave: Impuesto a la renta, régimen Mype tributario, recaudación tributaria, régimen general de renta.

ABSTRACT

The general objective of the present research was to determine if the change from the general tax regimen to the tax regimen for microbusinesses (MYPE in Spanish) is related to the collection of third category taxes in the city of Tingo Maria, Peru, during the 2017 period. To satisfy the said objective, a quantitative analysis corresponding to the research variables was done, from which a result of 466 subjects who belonged to the general tax regimen but chose the MYPE tax regimen was obtained. The effect that was generated by this was a drop in the income tax collection by S/ 3,470,330.14; part of which was compensated by the the 440 tax payers which formally established themselves in the MYPE tax regimen, where S/ 2,279,684.33 in taxes was collected. The consequence of this was that there was a drop of S/ 1,190,645.81 in tax collection, which represents a significant change of 22% for that which was collected during the 2017 period.

For the analysis of the previous paragraph, it implies that the change from the general regimen to the MYPE tax regimen is related to the collection of third category income tax in the city of Tingo Maria during the 2017 period, due to the fact that the applicable income tax rates depend on the tax regimens. Moreover, it was observed that the level of income tax collection for the general regimen is low, with S/ 3, 056,672.78 having been collected for the 2017 period. This is a product of a smaller tax payer base due to a mass exodus of tax payers who have switched to the MYPE tax regimen.

Keywords: Income tax, Mype tax regime, tax collection, general income regime.

INTRODUCCIÓN

La tesis desarrollada lleva por título “El Cambio del Régimen General al Régimen Mype Tributario y su Relación con la Recaudación del IR de 3era Categoría en la Ciudad de Tingo María, Periodo 2017”; nace a partir de que, en el Perú, durante los últimos cinco años consecutivos los ingresos tributarios tienen una tendencia descendente, acumulando una reducción de 3.7% y acentuándose para el año 2017 en 13.4% (El Comercio, 2018). La importancia de la recaudación de los ingresos tributarios radica por el nivel de participación en el presupuesto público de ingresos que representa en promedio el 67% de las arcas del fisco durante los últimos cinco años consecutivos contenidas la Ley N° 29951, 30114, 30281, 30372, 30518.

Frente a este escenario el poder ejecutivo solicita facultades al poder legislativo para legislar en materia tributaria, otorgándosele en octubre del 2016 mediante la Ley 30506, producto de ello emite una serie de medidas tributarias para reactivar la economía, entre ellas el D.L 1269 que establece un régimen especial para las Mype, denominado por su abreviatura RMT, con el objetivo de presentar una alternativa de ingreso a la formalización y aumentar la recaudación tributaria por sus ventajas y beneficios tributarios, con una alícuota aplicable al IR del 10% por el tramo de 15 UIT y por el excedente un 29.50%.

La investigación planteada tiene como objetivos determinar si el cambio del régimen general al régimen Mype tributario se relaciona con la recaudación del IR; conocer el nivel de contribución del régimen general después de la vigencia del régimen Mype tributario; determinar el nivel de contribución del régimen Mype tributario y conocer los resultados en la recaudación como efecto del cambio de régimen

tributario. Por las características de los objetivos de la investigación es de tipo aplicada, ya que hace uso de enfoques teóricos ya conocidos, leyes y antecedentes de investigación.

La investigación académica desarrollada tiene como hipótesis general “El cambio del régimen general al régimen Mype tributario se relaciona con la recaudación del IR de 3era categoría en la ciudad de Tingo María, periodo 2017”; hipótesis que fue analizada mediante el análisis cuantitativo de las variables de estudio, tomando información primaria de la SUNAT.

La investigación en cuestión está estructura por tres capítulos, partiendo por el primer capítulo I, el planteamiento metodológico, seguido del capítulo II, del fundamento teórico, continuando con el tercer capítulo, por la presentación, análisis e interpretación de resultados y culminando con las conclusiones y recomendaciones.

El autor.

ÍNDICE

Dedicatoria	
Agradecimiento	
Resumen	
Abstract	
Introducción	

CAPÍTULO I

PLANTEAMIENTO METODOLÓGICO

1.1	Fundamentación del problema.-----	15
1.1.1	Selección general: “La recaudación tributaria en el Perú” -----	15
1.1.2	Selección específica: El cambio del régimen general al régimen Mype tributario y su relación con la recaudación del impuesto a la renta de tercera categoría en la ciudad de Tingo María, periodo 2017. -----	16
1.1.3	Caracterización del problema:-----	17
1.1.4	Definición del problema. -----	18
1.2	Formulación de las interrogantes. -----	22
1.2.1	Interrogante general.-----	22
1.2.2	Interrogantes específicos. -----	22
1.3	Planteamiento de Objetivos. -----	22
1.3.1	Objetivo general.-----	22
1.3.2	Objetivos específicos. -----	23
1.4	Hipótesis. -----	23
1.4.1	General. -----	23
1.4.2	Específicas. -----	23
1.4.3	Sistema de variables, dimensiones e indicadores. -----	24
1.5	Justificación. -----	25
1.5.1	Teórica.-----	25
1.5.2	Metodológica.-----	26

1.6	Delimitaciones.-----	26
1.6.1	Teórica.-----	26
1.6.2	Espacial.-----	26
1.6.3	Temporal.-----	26
1.7	Metodología de la investigación.-----	27
1.7.1	Tipo de Investigación-----	27
1.7.2	Nivel de Investigación-----	27
1.7.3	Diseño de investigación-----	27
1.7.4	Población de estudio.-----	27
1.7.5	Muestra de estudio.-----	27
1.7.6	Fuentes, técnicas e instrumentos de recolección de datos.-----	28
1.7.7	Procesamiento y presentación de datos.-----	29
1.8	Limitaciones-----	29

CAPÍTULO II

FUNDAMENTO TEÓRICO

2.1	Antecedentes de investigación.-----	30
2.1.1	Internacionales.-----	30
2.1.2	Nacionales.-----	30
2.1.3	Locales.-----	34
2.2	Sistema tributario.-----	34
2.3	Análisis de la política tributaria.-----	39
2.4	Análisis de la cultura tributaria.-----	46
2.5	Análisis de la recaudación tributaria.-----	53
2.6	Análisis del régimen Mype Tributario.-----	57
2.7	Conceptos claves.-----	64

CAPÍTULO III

PRESENTACIÓN, ANÁLISIS E INTERPRETACIÓN DE RESULTADOS

3.1	Presentación de resultados.-----	66
3.2	Análisis e interpretación de resultados. -----	66
3.3	Discusión de resultados. -----	70
3.4	Prueba de hipótesis.-----	80
	CONCLUSIONES-----	83
	RECOMENDACIONES-----	85
	BIBLIOGRAFÍA-----	87
	ANEXOS-----	90

ÍNDICE DE TABLAS

Tabla 1: Análisis documental de los regímenes tributarios	17
Tabla 2: Operacionalización de las variables	25
Tabla 3: Estimación del efecto fiscal de las medidas tributarias 2016	41
Tabla 4: Regímenes tributarios del IR vs. Incremento mensual promedio de RUCs.....	42
Tabla 5: Ingresos del gobierno central en % del PBI 2012-2018	55
Tabla 6: Los regímenes tributarios	59
Tabla 7: Ingresos tributarios recaudados por SUNAT 2015-2018.....	61
Tabla 8: Ingreso anual recaudado tributos internos por distritos y tributo	62
Tabla 9: Contribuyentes inscritos según régimen tributario 2015-2018	63
Tabla 10: Composición del régimen Mype tributario 2017	66
Tabla 11: Ingreso anual recaudado.....	67
Tabla 12: Contrastación de hipótesis	80

ÍNDICE DE FIGURAS

Figura 1: Composición del régimen Mype tributario.....	21
Figura 2: Estructura de los tributos	37
Figura 3: Estructura del sistema tributario.....	39
Figura 4: Estructura de los ingresos tributarios del gobierno central, 2016-2017 (% PBI).	43
Figura 5: Estructura de la presión tributaria sin contribuciones sociales, 2016 (Participación %).	44
Figura 6: Relación de ingresos tributarios y el PBI (ingresos tributarios totales como % del PBI) en los países ALC, 2017.	45
Figura 7: Estructura del programa de cultura tributaria, 2019	47
Figura 8: Ingresos del gobierno general vs incumplimiento del IGV y del IR de tercera categoría.	53
Figura 9. Pertenencia al RMT, año 2017	68
Figura 10: Acogimiento o formalización al RMT.....	69
Figura 11. Mes de la DJ como RMT, ejercicio 2017.....	69
Figura 12. Formalización de contribuyentes, ejercicio 2016 o anteriores.....	70
Figura 13. Pertenencia al RG, año 2016.....	71
Figura 14. Formalización de contribuyentes, año 2017.....	72
Figura 15. Número de personal laborando para su negocio	73
Figura 16. Obligados a la distribución de utilidades	74
Figura 17. Ventas netas anuales (en UIT), ejercicio 2017	75
Figura 18. Llevado de libros contables, ejercicio 2017.....	76

CAPÍTULO I:

PLANTEAMIENTO METODOLÓGICO

1.1 Fundamentación del problema.

1.1.1 Selección general: “La recaudación tributaria en el Perú”

El ingreso por tributos es un componente importante en el presupuesto público de ingresos del Perú. Según la Ley de Presupuesto del Sector Público para el Año Fiscal 2017 (pág. 605594) representa el 65% del total de ingresos, por ello es asegurar el crecimiento sostenible de los niveles de recaudación. Sin embargo, para el ejercicio 2017 los ingresos por concepto de tributos durante cinco años consecutivos acumularon una caída hasta alcanzar el 13.4% del PBI, lo que significó una reducción de 3.7%. Por el contrario, nuestros vecinos países nos superan en cierta medida en comparación con nuestra recaudación tributaria, siendo el 19.8% en Colombia, 20.4% en Chile y supera el 20% para el promedio de la región (El Comercio, 2018).

En el caso de la recaudación del impuesto a la renta (en adelante, IR) se ha visto afectado, principalmente por el sector de las medianas y pequeñas empresas, manteniéndose niveles negativos y retroceso de 35%. Esta reducción se explica, principalmente por las medidas tributarias implementadas por el gobierno, como es el caso del nuevo régimen del Impuesto a la Renta para Mype. Lo que se traduce en una menor recaudación de los ingresos tributarios para el año fiscal 2017, alcanzando una presión tributaria del 12.9% del PBI (Gestión, 2018).

1.1.2 Selección específica: El cambio del régimen general al régimen Mype tributario y su relación con la recaudación del impuesto a la renta de tercera categoría en la ciudad de Tingo María, periodo 2017.

Con la intención de reactivar la economía, el poder ejecutivo recibió facultades del poder legislativo que reside en el Congreso de la República, para legislar en materia tributaria. Es así como se crea un nuevo régimen tributario para las micro y pequeñas empresas (Mype), con el objetivo de presentar una alternativa de ingreso a la formalización, la flexibilidad de llevar registros y libros contables, y aumentar la recaudación del impuesto a la renta empresarial. Se entendía que con la creación del Régimen Mype Tributario, se atraería a nuevos contribuyentes informales dado sus ventajas y por la baja tasa impositiva, sin embargo, según informe de SUNAT, el 96% de los sujetos pertenecientes al régimen Mype, ya se encontraban acogidos al régimen general (Gestión, 2017), el cual perjudica la recaudación del impuesto a la renta empresarial, por aquellos contribuyentes que pagaban antes con una tasa de 29,50%, lo hacen ahora con una tasa de 10%, entendiéndose que no superan la renta anual de 1,700 Unidades Impositivas Tributarias.

Lo mismo estaría sucediendo en la ciudad de Tingo María (en adelante, TM), por ello nace el interés de realizar esta investigación, con la finalidad de medir el cambio del régimen general al régimen Mype y su relación con la recaudación del IR empresarial, máxime si la realidad económica de nuestra ciudad que es pequeña, con altas tasas de informalidad y con pocos atractivos de inversión.

1.1.3 Caracterización del problema:

Las principales características del problema, se desarrolla de la variable independiente (véase el punto 1.4.3), explicándose puntualmente su aplicación normativa, según el siguiente cuadro de doble entrada:

Tabla 1.

Análisis documental de los regímenes tributarios en el Perú.

Características	Régimen Mype Tributario	Régimen General
Personas Comprendidas	-Personas naturales (PPNN) -Personas jurídicas (PJ) -Sucesiones indivisas y sociedades conyugales -Las asociaciones de hecho y similares.	-Las mismas personas comprendidas en el RMT, sin limitaciones.
Personas no Comprendidas	-Aquellos que tienen vinculación directa o indirectamente de capital en (+30%) con otras PPNN o PJ que en conjunto superen las 1 700 UIT de sus ingresos netos (IN) anuales. -Las sucursales, agencias o cualquier otro establecimiento permanente (EP) de empresas constituidas en el exterior.	Comprende a todas las PPNN y PJ, sin exclusión alguna.
Nivel de Ingresos	Hasta 1 700 UIT en cada ejercicio gravable.	Sin límite
Número de Trabajadores	Sin límite	Sin límite
Pago a Cuenta	Hasta 300 UIT: 1% Mas 300 a 1 700 UIT: 1.5% o Coeficiente según la LIR, art. 85 Según tus ingresos mensuales	1.5 % o Coeficiente según la LIR, art. 85 Según tus ingresos mensuales
Impuesto a la Renta	Hasta 15 UIT: 10% Por el exceso: 29.5% Según la utilidad del ejercicio.	29.5% de las utilidades del ejercicio.

Libros Contables	<p>Hasta 300 UIT: Libro de Ventas (LV), Libro de Compras (LC) y Libro Diario Simplificado (LDS).</p> <p>Más de 300 - 500 UIT: LV, LC, Libro Diario (LD) y Libro Mayor (LM).</p> <p>Más de 500 - 1 700 UIT: LV, LC, LD, LM y Libro de Inventarios y Balances (LIB).</p>	Llevar los mismos libros según el RMT, y los que superan los 1,700 UIT de sus IN anuales, deberán llevar contabilidad completa de acuerdo con lo señalado por SUNAT.
Tipos de Comprobantes	Facturas, Boletas, Tickets, Liquidaciones de Compra, Notas Crédito y Débito, Guías de Remisión.	Los mismos comprobantes de pago del RMT.
Acogimiento	<p>-Al comenzar las actividades (Con la presentación DJ mensual)</p> <p>-Si proviene del RER o NRUS (Con presentación DJ mensual en cualquier periodo del año).</p> <p>-Si proviene del RG (Con la presentación DJ mensual de enero de cada ejercicio gravable)</p>	<p>-Al comenzar las actividades</p> <p>-Si proviene del NRUS, RER y RMT, con la presentación DJ mensual en cualquier mes del ejercicio gravable.</p>

Fuente: Elaboración Propia.

1.1.4 Definición del problema.

Los tributos, como indica Bravo (2012) tienen tres funciones importantes en nuestro país, la función fiscal, económica y social. La función fiscal se encamina a incrementar los ingresos del Estado para financiar los gastos públicos, por ello no solo se trata de estimar ingresos y gastos, sino de plantear medidas tributarias concretas cuando la recaudación se encuentre estancada o tenga una tendencia a la baja; y de corresponder, elevar la alícuota de un impuesto o establecer uno nuevo; no obstante, el Estado

también se preocupa de contraer los gastos cuando por cierta medida la actividad económica de las empresas baja. La función económica, más bien se dirige a reorientar la economía; tal es el caso, cuando se trata de salvaguardar la industria nacional, se puede acrecentar los tributos a las importaciones, de tal manera que a nuestros competidores les saldrán más caro competir con la producción nacional. De lo contrario, si trata de incentivar las exportaciones se bajarían o se eliminarían los tributos, como es nuestro caso. Finalmente, está la función social, que es el rol redistributivo del ingreso nacional, retornando a la sociedad en forma de obras públicas, servicios públicos y programas sociales.

Desde ese punto de vista optimizar la recaudación tributaria es de suma importancia en las políticas públicas, porque representa en términos de financiamiento, según el presupuesto público del año fiscal 2017 el 65% del total de ingresos, es decir más de la mitad. El gobierno central evalúa constantemente la tendencia de la recaudación tributaria para asegurar el financiamiento público, para que cuando algo ocurra pueda hacer ajustes al programa económico que permitirá reactivar si la tendencia de la recaudación es a la baja.

En efecto, con la intención de reactivar la economía, el Poder Ejecutivo mediante la Ley 30506 de diciembre de 2016 recibió facultades del poder legislativo emanada en el Congreso de la República, para legislar en temas tributarios, creándose así el Régimen Mype Tributario (RMT), con el D. L. N° 1269, con el objetivo de incrementar la recaudación del impuesto a la renta, como resultado del ingreso de nuevos contribuyentes a la base tributaria

formal, ya que este régimen presenta incentivos concretos, como una baja tasa impositiva que va desde el 10% hasta el 29,50%, hay más flexibilidad a llevar los registros y libros contables.

Sin embargo, para el ejercicio 2017 los ingresos por concepto de tributos durante cinco años consecutivos acumularon una caída hasta alcanzar el 13.4% del PBI, lo que significó una reducción de 3.7%. Por el contrario, nuestros vecinos países nos superan en cierta medida en comparación con nuestra recaudación tributaria, siendo el 19.8% en Colombia, 20.4% en Chile y supera el 20% para el promedio de la región (El Comercio, 2018). En esta misma línea, la recaudación del IR se ha visto aquejado, principalmente por el sector de medianas y pequeñas empresas, manteniéndose niveles negativos y retroceso de 35%. Esta reducción se explica, principalmente por las medidas tributarias implementadas por el gobierno como es el caso del nuevo régimen del Impuesto a la Renta para Mype. Lo que se traduce en una menor recaudación de los ingresos tributarios para el año fiscal 2017, alcanzando una presión tributaria del 12.9% del PBI (Gestión, 2018).

Bajo este contexto, como indica el Sr. Reynaldo Torres Ocampo - Intendente Nacional de Estudios Económicos y Estadística de la SUNAT, los primeros indicios del estrenado este año el régimen Mype no son alentadores. Esto debido a que del total de acogidos al régimen Mype, el 4% son contribuyentes nuevos, mientras que el 96% proviene de otros regímenes. De este total, el 90% proviene del régimen general, lo que se traduce en una

migración del régimen general al régimen Mype, por tanto, afectará la recaudación (Gestión, 2017). Véase figura 1.



Figura 1: Composición del Régimen Mype Tributario.

Fuente: Diario Gestión (2017).

El ministro de economía David Tuesta reconoció la necesidad de replantear el RMT, que afectó la recaudación del año 2017, indicando que “El cambio al Régimen Mype Tributario [significó] un traslado de impuestos, de pequeñas empresas que ya se encontraban pagando en el régimen general. El 95% ya pagaba en el régimen general y se pasaron para pagar menos, se le bajó los impuestos. No es que se ha traído más gente. La medida no fue lo suficientemente reflexionada, no se enfocó adecuadamente” (Semana económica, 2018).

Bajo este contexto, nace el interés de emprender este estudio a fin de conocer el cambio del régimen general al régimen Mype tributario y su relación con la recaudación del impuesto a la renta de tercera categoría en la Ciudad de Tingo María, periodo 2017. En ese sentido, abordaremos las siguientes interrogantes.

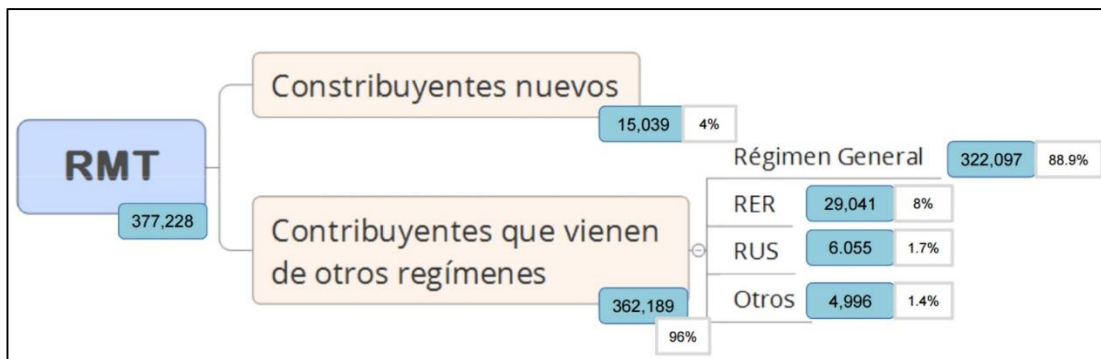
1.2 Formulación de las interrogantes.

1.2.1 Interrogante general.

¿El cambio de régimen general al régimen Mype tributario se relaciona con la recaudación del impuesto a la renta de tercera categoría en la ciudad de Tingo María en el periodo 2017?

1.2.2 Interrogantes específicos.

- ❖ ¿Cómo contribuye el régimen general después de la vigencia del régimen Mype tributario en la recaudación del impuesto a la renta de tercera categoría en la ciudad de Tingo María en el periodo 2017?
- ❖ ¿Cómo contribuye el régimen Mype tributario en la recaudación del impuesto a la renta de tercera categoría en la ciudad de Tingo María en el periodo 2017?
- ❖ ¿Cuál es el resultado en la recaudación del impuesto a la renta de tercera categoría como efecto del cambio del régimen tributario en la ciudad de Tingo María?

1.3 Planteamiento de Objetivos.

1.3.1 Objetivo general.

Determinar si el cambio de régimen general al régimen Mype tributario se relaciona con la recaudación del impuesto a la renta de tercera categoría en la ciudad de Tingo María en el periodo 2017.

1.3.2 Objetivos específicos.

- ❖ Conocer el nivel de contribución del régimen general después de la vigencia del régimen Mype tributario en la recaudación del impuesto a la renta de tercera categoría en la ciudad de Tingo María en el periodo 2017.
- ❖ Determinar el nivel de contribución del régimen Mype tributario en la recaudación del impuesto a la renta de tercera categoría en la ciudad de Tingo María en el periodo 2017.
- ❖ Conocer los resultados en la recaudación del impuesto a la renta de tercera categoría como efecto del cambio del régimen tributario en la ciudad de Tingo María.

1.4 Hipótesis.

1.4.1 General.

H₁: “El cambio del régimen general al régimen Mype tributario se relaciona con la recaudación del impuesto a la renta de tercera categoría en la ciudad de Tingo María en el periodo 2017”.

H₀: “El cambio del régimen general al régimen Mype tributario no se relaciona con la recaudación del impuesto a la renta de tercera categoría en la ciudad de Tingo María en el periodo 2017”.

1.4.2 Específicas.

- El nivel de contribución del régimen general después de la vigencia del régimen Mype tributario es bajo en la recaudación del

impuesto a la renta de tercera categoría en la ciudad de Tingo María en el periodo 2017.

- El nivel de contribución del régimen Mype tributario es bajo en la recaudación del impuesto a la renta de tercera categoría en la ciudad de Tingo María en el periodo 2017.
- La recaudación del impuesto a la renta de tercera categoría es bajo como efecto del cambio del régimen tributario en la ciudad de Tingo María.

1.4.3 Sistema de variables, dimensiones e indicadores.

El trabajo de investigación propuesto está compuesto de dos variables. La variable independiente (Régimen General y Régimen Mype Tributario) y la variable dependiente (Recaudación del Impuesto a la Renta de Tercera Categoría). En el siguiente cuadro de doble entrada mostramos las variables y sus indicadores ordenados de acuerdo con la matriz de consistencia presentado en el anexo 1.

Tabla 2.

Operacionalización de las variables.

Variable Independiente	Indicadores	Escala de Medición
V1: Régimen General y Régimen Mype Tributario	<ul style="list-style-type: none"> • Número de contribuyentes del R.G. • Número de contribuyentes del Régimen Tributario MYPE. • Variación del número de contribuyentes que se acogieron al Régimen Tributario MYPE. • Base tributaria como efecto del cambio de régimen tributario. 	Razón
Variable Dependiente	Indicadores	
V2: Recaudación del IR de 3era Categoría	<ul style="list-style-type: none"> • Importe recaudado del I.R. del R.G. • Importe recaudado del I.R. del Régimen Tributario MYPE. • Resultado de la recaudación del I.R por el cambio de Régimen Tributario. 	Razón

1.5 Justificación.

1.5.1 Teórica.

Desde la perspectiva teórica este trabajo de investigación se justifica porque permite tener una mirada integral a la luz de la reforma tributaria emprendida por el gobierno actual, respecto a dar un matiz tributaria especial a las Mype, creándose el régimen Mype tributario (RMT) cuya intención es captar mayores ingresos tributarios, a través de la formalización de estos entes económicos.

1.5.2 Metodológica.

Desde el enfoque metodológico la investigación, se justifica por el hecho de aportar un modelo para medir el cambio del régimen general al régimen Mype tributario y su relación con la recaudación del impuesto a la renta de tercera categoría en la ciudad de Tingo María, periodo 2017.

1.6 Delimitaciones.

1.6.1 Teórica.

Desde el enfoque teórico, la delimitación está sujeta a la normatividad tributaria aplicable de la materia de estudio, razón por el cual se hizo uso del Decreto Legislativo N° 1269 que crea el régimen Mype tributario del impuesto a la renta, el Decreto Supremo N° 179-2004-EF, decreto que aprueba el Texto Único Ordenado de la Ley del Impuesto a la Renta, y de aquellas investigaciones referentes al problema de investigación planteado.

1.6.2 Espacial.

La investigación se ejecutó en la ciudad de Tingo María, distrito de Rupa Rupa, perteneciente a la provincia de Leoncio Prado, del departamento de Huánuco, Perú. La unidad de análisis está comprendida por los sujetos del régimen Mype de la ciudad de Tingo María, periodo 2017.

1.6.3 Temporal.

El tiempo de ejecución de la investigación planteada, se realizó del 07 de enero al 07 de julio de 2019, la duración de la investigación fue de 6 meses computables.

1.7 Metodología de la investigación.

1.7.1 Tipo de Investigación

Por las características de los objetivos de la investigación es de tipo aplicada, porque hizo uso de los enfoques teóricos ya conocidos sobre los regímenes tributarios y de la recaudación del impuesto a la renta de tercera categoría.

1.7.2 Nivel de Investigación

Es de corte descriptivo transversal en el cual se asociaron los regímenes tributarios y la recaudación del Impuesto a la Renta de tercera categoría.

1.7.3 Diseño de investigación

Es de diseño no experimental y transversal de panel. Es decir, se tomó dos medidas un antes y un después, a fin de medir las variaciones de las variables sin manipularlos intencionalmente.

1.7.4 Población de estudio.

Las integran los contribuyentes del régimen Mype, según reporte de SUNAT – Tingo María, conformado por 906 sujetos pertenecientes al régimen Mype al 31 de diciembre del 2017, correspondiente a la ciudad de Tingo María.

1.7.5 Muestra de estudio.

Para determinar la muestra de estudio se utilizó la fórmula para poblaciones finitas:

$$n_0 = \frac{N * Z^2 * p * q}{e^2(N - 1) + Z^2 * p * q}$$

Leyenda:

N = Tamaño de Población

n = Tamaño de Muestra

p = Probabilidad de Éxito = 70%

q = Probabilidad de Fracaso = 30%

Z = Coeficiente de Confianza = 95%

e = Error de Muestra = 5%

Reemplazando valores, calculamos la muestra de estudio inicial que es como sigue:

$$n_0 = \frac{906 * (1.96)^2 * 0.7 * 0.3}{(0.05)^2(906 - 1) + (1.96)^2 * 0.7 * 0.3}$$

$$n_0 = 239$$

Muestra Corregida:

$$n_0 = \frac{n_0}{1 + \frac{n_0 - 1}{N}}$$

$$n_0 = \frac{239}{1 + \frac{239 - 1}{906}}$$

$$n_0 = 190$$

Se realizó el análisis a los 190 sujetos pertenecientes al Régimen Mype Tributario correspondiente a la ciudad de Tingo María.

1.7.6 Fuentes, técnicas e instrumentos de recolección de datos.

Las técnicas aplicadas en el desarrollo del trabajo de investigación son:

- **Cuestionario de encuesta:** Se aplicó a los contribuyentes del Régimen Mype Tributario, a fin de medir las variables indicadas en el problema.

- **Observación no participante:** Tiene como instrumento la ficha de recojo de datos, el cual permitió captar información de los contribuyentes antes y después de cambiarse de régimen tributario.
- **Técnicas de fichaje:** Se utilizó su instrumento, las fichas bibliográficas para la compilación de la información relacionadas con la investigación.

1.7.7 Procesamiento y presentación de datos.

Para el tratamiento de la información obtenida, se realizó el proceso de tabulación de los datos, organizándose en cuadros de doble entrada y expresados en forma porcentual de mayor a menor acompañado con sus respectivos análisis e interpretaciones en forma descriptiva. En consecuencia, se hizo uso de la hoja de cálculo de Microsoft Excel[®] aplicando sus funciones estadísticas y gráficas a la base de datos, previamente tabulado.

1.8 Limitaciones

Durante la ejecución de la investigación de la tesis, se presentó ciertas dificultades en el proceso de recolección de información mediante el instrumento de la encuesta, alegando los contribuyentes materia de investigación, que la información solicitada es sensible y confidencial, motivos por el cual se tuvo que replantear la encuesta para superar dicho obstáculo.

CAPÍTULO II:

FUNDAMENTO TEÓRICO

2.1 Antecedentes de investigación.

2.1.1 Internacionales.

De la revisión exhaustiva en los repositorios digitales de universidades Latinoamericanas no se han encontrado antecedentes relacionados al problema de investigación, esto es lógico porque cada país cuenta con características propias de su régimen tributario.

2.1.2 Nacionales.

Zevallos (2017), desarrolló la tesis de tipo descriptivo - correlacional para optar el título profesional de Contador Público, en la Universidad de Huánuco – UDH. La tesis en cuestión se centró en analizar si el régimen Mype favorece el desarrollo empresarial de las empresas de transporte de carga del distrito de Huánuco, periodo 2017. Para determinar dicha influencia, utilizó como variables dependientes los pagos a cuenta y los beneficios tributarios que este régimen ofrece.

De los resultados extraídos de la discusión de resultados, se aprecia que el 88% de los empresarios encuestados califica que el acogimiento al Régimen Mype Tributario es buena por los beneficios tributarios que ofrece, siendo favorable para aquellos empresarios que desean acogerse a este régimen. La tasa del IR mensual más conocida como pago a cuenta es del 1% para aquellos contribuyentes que no excedan las 300 UIT de sus ingresos

netos anuales, muy por el contrario de otros regímenes tributarios. La SUNAT al contar con su facultad discrecional, ha visto por conveniente no aplicar sanciones tributarias para aquellos sujetos que tienen atrasados sus libros contables ni aplicar sanciones pecuniarias por las declaraciones rectificatorias mensuales. Por otra parte, el 12% de los sujetos encuestados califican de regular al RMT, porque desconoce de los beneficios tributarios que este régimen ofrece, en consecuencia, presentan dificultades para la aplicación de la totalidad de estos beneficios.

Agrega que en el caso del desarrollo empresarial el 78% de los encuestados califica de bueno este aspecto, por razones favorables de desarrollo, permitiéndoles extenderse y/o explorar nuevos mercados, aumentar su clientela, y ampliar la flota de vehículos para tener una mejor posición en el mercado. Para el 22% restante de los sujetos encuestados califican de regular el desarrollo empresarial, por limitantes de conocimientos, que, en su defecto, hacen uso de sus experiencias, y por la ausencia de capacitaciones de profesionales expertos en la materia para orientales en vísperas de una mejora empresarial. Todos estos aspectos favorables de desarrollo antes mencionado son plausibles gracias a la no aplicación de sanciones pecuniarias y no pecuniarias, a una menor tasa del IR mensual y a un impuesto anual progresivo, que en efecto genera la liquidez necesaria para el desarrollo empresarial.

Caparachin (2017), por su parte desarrolló una tesis de tipo descriptivo simple para optar el título profesional de Contador Público. Él analizó una empresa en específico del sector de ferretería de la ciudad de Chimbote del

periodo 2017, planteándose como objetivo general en comparar la aplicación del impuesto a la renta en los diferentes regímenes tributarios del sistema tributario. Para el cabal cumplimiento de su objetivo, hizo uso de la guía de entrevista y del análisis documental, siendo este último aplicado en el Estado de Situación Financiera y en el Estado de Resultados. Información básica para la proyección de las ventas, compras e ingresos, y en efecto se aplique las tasas correspondientes a cada régimen tributario. De los resultados de la encuesta, se aprecia que el Gerente General, tiene conocimientos generales de las normas tributarias, del régimen al que pertenece, de las obligaciones formales y sustanciales; factores limitantes que son absueltas por el asesor legal, lo que se puede inferir que existe una fuerte dependencia e influencia en el manejo de la normatividad tributaria. En el caso de la identificación de la recaudación de los impuestos, luego de haber sido analizado y comparado, se observa que el pago mensual del IR del régimen Mype tributario, le resulta más conveniente para la empresa en comparación con el régimen especial y general, debido a que en este régimen el pago mensual del Impuesto a la Renta es de 1% según sus ingresos y en los otros dos regímenes del 1.5%; resultado que fue contrastado en el cuarto párrafo de la discusión de resultados en base a la normatividad vigente. Por otro parte, el resultado del cálculo del Impuesto a la Renta anual, luego de efectuada la compensación de los pagos mensuales, se tiene un saldo por pagar de S/ 0.00 para el caso del régimen especial, porque sus pagos mensuales son definitivos, y se cuenta con un saldo a favor de S/ 1,002.00 para el régimen Mype tributario, y un saldo por pagar de S/ 4,605.00 para el régimen general. Resultado

controversial, porque termina pagando mayor impuesto en el régimen especial, siendo más favorable el Régimen Mype Tributario por una menor alícuota del 10% por las primeras 15 UIT de las utilidades, y muy por el contrario al régimen general al que pertenece la empresa, por el cual paga mayores impuestos, debido a la alícuota aplicable que es del 29.50% de las utilidades.

García (2018), desarrollo una tesis de tipo de estudio descriptivo y con enfoque cualitativo para obtener el Grado Académico de Maestro en Contabilidad, por la Universidad Católica Los Ángeles de Chimbote – ULADECH. Por su parte, García plasma su objetivo general, en analizar y describir como el régimen Mype incide en la recaudación del Impuesto a la Renta de tercera categoría en el Perú, periodo 2017. Es decir, evaluó la recaudación del IR a nivel nacional, por lo que le resultó necesario realizar un análisis documental de toda la normatividad tributaria aplicable y de aquellos informes referentes a la materia de estudio, en paralelo con la información cuantitativa de la recaudación tributaria, proporcionada por la SUNAT, el ente recaudador del gobierno central. Como parte de su análisis documental, García señala que la aplicación de las tasas progresivas a las rentas empresariales, en específico al Régimen Mype Tributario, asienta un precedente en la tributación nacional, ya que es la primera norma que lo establece, y que a su vez está dirigido a un sector clave de la economía nacional que son las Mype, ya que lo menciona en forma explícita. Asimismo, cabe acotar que este tipo o forma de aplicación de tasas progresivas, las

aplica España y Costa Rica a este tipo de sector empresarial, información que lo refleja en sus antecedentes internacionales.

Por otra parte, de la discusión de resultados, producto del análisis de la información documental, la recaudación del impuesto a la renta es el segundo eslabón más importante, con una representación del 41%, ameritando su importancia en las arcas del fisco.

Finalmente, se aprecia que la recaudación del Impuesto a la Renta disminuye con la puesta en funcionamiento del Régimen Mype Tributario, ello debido a que hubo una masiva migración de los sujetos pertenecientes del régimen general, las mismas que representan más del 50% de este nuevo régimen. Finalmente, García concluye, que el régimen Mype tiene incidencia negativa en la recaudación de la renta empresarial, porque la implementación del RMT, trajo consigo una menor recaudación y más por el contrario, generó un éxodo de los sujetos del régimen general.

2.1.3 Locales.

En nuestra localidad se ha revisado el repositorio digital de la Universidad Nacional Agraria de la Selva (RIDUNAS), no encontrándose estudios similares a lo que se emprendió, de tal manera que este será uno de los primeros estudios.

2.2 Sistema tributario.

Para un mejor entendimiento del sistema tributario, es necesario el desglose de cada una de las palabras que las conforman.

Sistema: Es el orden y/o agrupación de principios o reglas, referente a una materia que están racionalmente entrelazados entre sí. (Real Academia Española, 2019).

Tributario: “Adj. Perteneiente o relativo al tributo”. (Real Academia Española, 2019).

Tributo: Es toda prestación económica en función de su capacidad contributiva, que es exigido por el Estado en su poder de imperio, establecido en una ley o norma de rango similar, para solventar los gastos públicos que os demande el cumplimiento de sus fines. Héctor, V. (citado en SUNAT, 2019).

De la concatenación de estos conceptos, podemos decir, que el sistema tributario, es la estructuración de los tributos sujetos a un compendio de normas, principios y procedimientos que establece el gobierno de turno en el ejercicio de su poder de imperio, exigiendo una prestación de dinero en base a la capacidad contributiva plasmada en una ley u otra de rango similar.

Dicha facultad o poder, se ampara en el marco constitucional de 1993 en su artículo 74º de la Constitución Política del Perú y en el marco legal mediante el Decreto Supremo N° 771.

El estado peruano, mediante la Constitución Política del Perú de 1993, en su artículo 43, establece la separación de poderes, en el Poder Legislativo, Poder Ejecutivo y Poder Judicial.

El Poder Legislativo, que reside en el Congreso de la Republica, su principal función que se le atribuye es de dar leyes, interpretar, modificar o derogar las existentes.

El Poder Ejecutivo, que reside en el Consejo de Ministros y el Presidente de la República, que se encargan de la dirección y gestión de los servicios públicos.

El Poder Judicial, que reside en sus órganos jerárquicos, para administrar la justicia emana del pueblo, de acuerdo con las normas legales.

En ese orden de ideas, el Congreso de la República emitió el Decreto Legislativo N° 771, Ley Marco del Sistema Tributario Nacional, en su artículo 2, establece la estructura de los tributos que recauda el gobierno central, los gobiernos locales y para otros fines, y a su vez hace mención del código tributario, que establece el ordenamiento jurídico-tributario.

El código tributario, en su título preliminar, norma II, establece la clasificación de los tributos que comprende lo siguiente:

- a) Impuesto:** Es un elemento del tributo, cuyo cumplimiento no genera una contrapartida directa por parte del Estado en favor del contribuyente. (SUNAT, 2019)
- b) Contribución:** Es un elemento del tributo, cuyo cumplimiento origina una retribución por parte del Estado en forma de obras públicas y/o de actividades estatales. (SUNAT, 2019)
- c) Tasa:** Es un elemento del tributo, cuya obligación trae consigo una prestación efectiva por parte del Estado, establecido en un servicio público de forma individualizado en favor del contribuyente. (SUNAT, 2019)

Las tasas se clasifican a su vez en:

1. **Arbitrios:** Es una clase de tasa, que se pagan al Estado para el mantenimiento o prestación de un servicio público. (SUNAT, 2019)
2. **Derechos:** Son aquellas tasas, que se pagan al Estado, cuyo cumplimiento derivan en la prestación de un servicio administrativo público o el aprovechamiento o utilización de los bienes públicos. (SUNAT, 2019)
3. **Licencias:** Son aquellas tasas, que se pagan al Estado para adquirir permisos o autorizaciones específicas, en aras de realizar actividades particulares en beneficio propio, sujetas a fiscalización y/o control. (SUNAT, 2019)

En resumen, la estructura de los tributos, se detallan en el siguiente esquema:



Figura 2: Estructura de los Tributos

Fuente: Elaboración Propia.

Los tributos son recaudados por organismos públicos, cuyas funciones son delegadas por ley o normas equivalentes. Cabe mencionar que la recaudación nacional de tributos está a cargo de la Superintendencia Nacional de Aduanas y Administración Tributaria (SUNAT), que se encarga de la recaudación del Gobierno Central, desglosada en los siguientes impuestos, tal es el caso del Impuesto a la Renta (IR), Impuesto General a las Ventas (IGV), Impuesto Selectivo al Consumo (ISC), derechos arancelarios entre otros. En el caso de los Gobiernos Locales los principales tributos que recaudan son por ejemplo, el impuesto predial, impuesto de alcabala, impuesto vehicular, impuesto a los juegos y apuestas, tasas entre otros y por otra parte, tenemos a los tributos con otros fines, tal es el caso del Seguro Social de Salud del Perú (Es Salud), Oficina de Normalización Previsional (ONP), Sistema Nacional de Capacitación para la Industria de la Construcción (SENCICO), y Servicio Nacional de Adiestramiento en Trabajo Industrial (SENATI). Finalmente quiero hacer hincapié que mediante la Ley N° 27334, se amplió las funciones de la SUNAT para administrar las aportaciones de Es Salud y ONP, mediante acuerdos interinstitucionales, establecido en el segundo párrafo del primer artículo de la ley antes en mención.

De todo lo expuesto en los párrafos anteriores, se puede resumir y estructurar de la siguiente manera, tal como se muestra en el esquema:

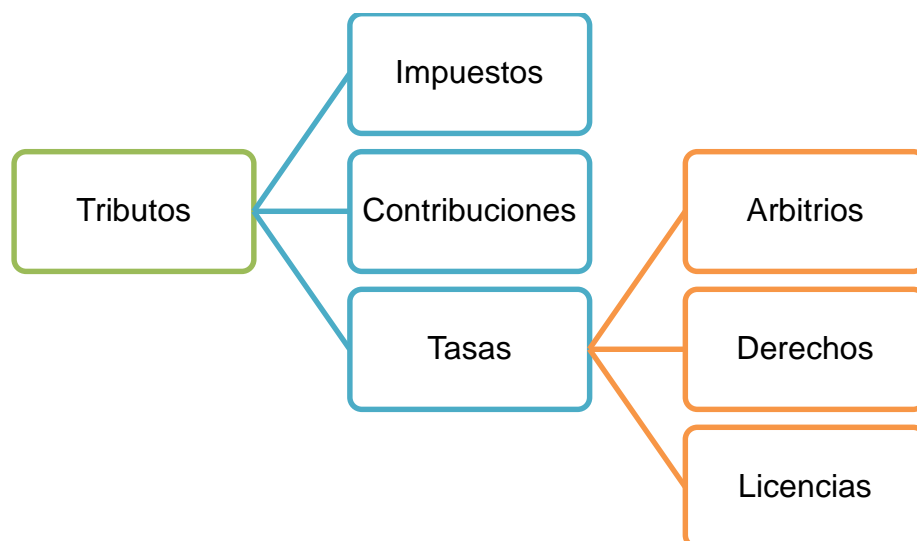

Figura 3: Estructura del Sistema Tributario.

Fuente: Elaboración Propia.

2.3 Análisis de la política tributaria.

Para analizar la política tributaria, primero debemos entender el concepto de cada término de aquellas palabras que las agrupa.

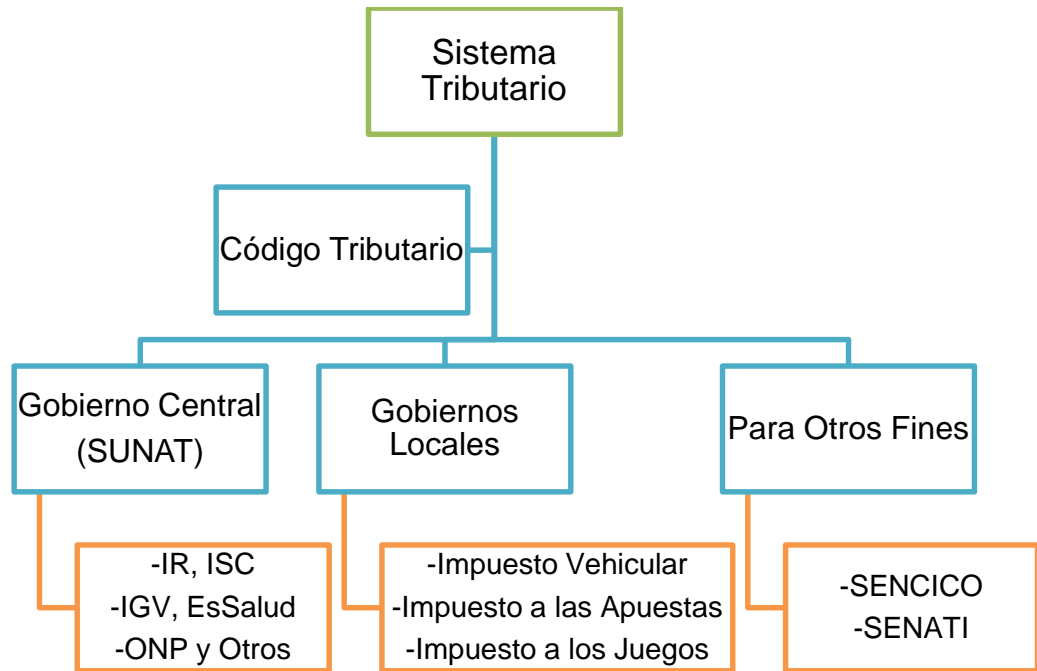
Política: “Orientaciones o directrices que rigen la actuación de una persona o entidad en un asunto o campo determinado” (Real Academia Española, 2019)

Tributaria: “Adj. Perteneciente o relativo al tributo” (Real Academia Española, 2019).

En ese orden de ideas, se puede aseverar que la política tributaria, es el conjunto de orientaciones, directrices y lineamientos que rigen a los tributos, para alcanzar los objetivos económicos y sociales.

En referencia al periodo de estudio de la investigación, se estimó por conveniente tomar en consideración el Marco Macroeconómico Multianual (MMM) 2017-2019 Revisado, documento más relevante del Gobierno en materia económica. El MMM 2017-2019 Revisado, busca mantener los principios del sistema tributario, mejorar los ingresos fiscales, crear un entorno adecuado para la formalización de las Mype con el objeto de acrecentar la base tributaria sin que incurra en mayores costos de cumplimiento tributario ni afecte las expectativas de inversión.

En consecuencia, establece los siguientes lineamientos de la política tributaria. (Ministerio de Economía y Finanzas, 2016):

- ✓ Ampliar la base tributaria, simplificando la estructura de los regímenes tributarios.
- ✓ Evaluar la racionalización de las exoneraciones tributarias y tratamientos preferenciales.
- ✓ Evaluar los efectos de las modificaciones del impuesto a la renta desde el 2015, las Normas Internacionales de Información Financiera (NIIF), los beneficios tributarios, y se introducirá disposiciones que permitan combatir la elusión tributaria.
- ✓ Continuar con la revisión del tratamiento del IGV, que busca promover la eficiencia e identificar los vacíos o falta de claridad en la norma.
- ✓ Continuar con la afectación del ISC en función de la externalidad negativa que genera el consumo de los bienes afectos.
- ✓ Entre otros.

En esta línea de ideas, la SUNAT realizó una estimación de las medidas tributarias del año 2016, tal como se muestra en la siguiente tabla:

Tabla 3.

Estimación del Efecto Fiscal de las Medidas Tributarias del año 2016 (% del PBI)

SUNAT: Estimación del Efecto Fiscal de las Medidas Tributarias del año 2016¹
(% del PBI)

	2017	2018	Prom. 2019-2021
I. Medidas con efectos permanentes	0,11	0,08	0,13
- Incremento de la tasa del IR 3ra ²	0,14	0,20	0,28
- Incremento del ISC a combustibles	0,04	0,04	0,04
- Fraccionamiento Especial - FRAES	0,01	0,01	0,01
- Reducción de tasas a dividendos ³	-0,02	-0,06	-0,07
- Mayores deducciones al IR de personas naturales	0,00	-0,06	-0,06
- Régimen MYPE Tributario del IR ⁴	-0,06	-0,06	-0,06
II. Medidas con efectos transitorios	0,29	0,19	0,00
- Repatriación de capitales	0,35	0,22	0,00
- IGV Justo	-0,02	0,00	0,00
- Incremento del drawback ⁵	-0,03	-0,03	0,00
EFFECTO TOTAL (I + II)	0,40	0,27	0,13

1/ Informado por SUNAT el 26/07/2017 mediante el Oficio N°381-2017-SUNAT/100000. No considera el efecto indirecto de estas medidas sobre la ampliación de la base tributaria. 2/ IR: Impuesto a la Renta. Toma como escenario contrafactual las reducciones previstas anteriormente: de 28% el 2016 a 27% el 2017 y 26% el 2019. 3/ Incluye la medida de reducción a las ganancias de capital por enajenación de inmuebles a personas naturales no domiciliadas. 4/ Considera la reducción del Régimen Único Simplificado y las modificaciones al Régimen Especial de Renta. 5/ Incremento temporal de la tasa de restitución arancelaria de 3% a 4% hasta el 2018.

Fuente: SUNAT, Proyecciones MEF.

Fuente: MEF (Marco Macroeconómico Multianual 2018-2021, pág. 71).

Para el año 2017, afectará los ingresos tributarios debido a 0.40 del PBI, y se disipará a 0.13 en el transcurso de los años 2019-2021, según la estimación de SUNAT.

Además, cabe mencionar que SUNAT, estimó que aquellas empresas que obtengan ventas anuales entre el rango de 1 500 UIT (S/ 6,1 millones) a 1 700 UIT (S/ 6,9 millones), únicamente originará un beneficio a favor de S/ 12 mil al año (0.1% de las ventas), producto del diferencial de la tasa aplicable al régimen general (29.5%) y régimen Mype tributario (10%), por el primer

tramo de las 15 UIT de utilidades. (Ministerio de Economía y Finanzas, 2017, pág. 72).

Porcentaje no significativo producto del beneficio tributario, para aquellas empresas que generen ese nivel de ingresos. Pero a su vez, esta medida tributaria, se compensó con el incremento de la base de contribuyentes, tal como lo estimó SUNAT, mostrado en la siguiente tabla:

Tabla 4.

Regímenes Tributarios del IR vs Incremento mensual promedio de RUCs.

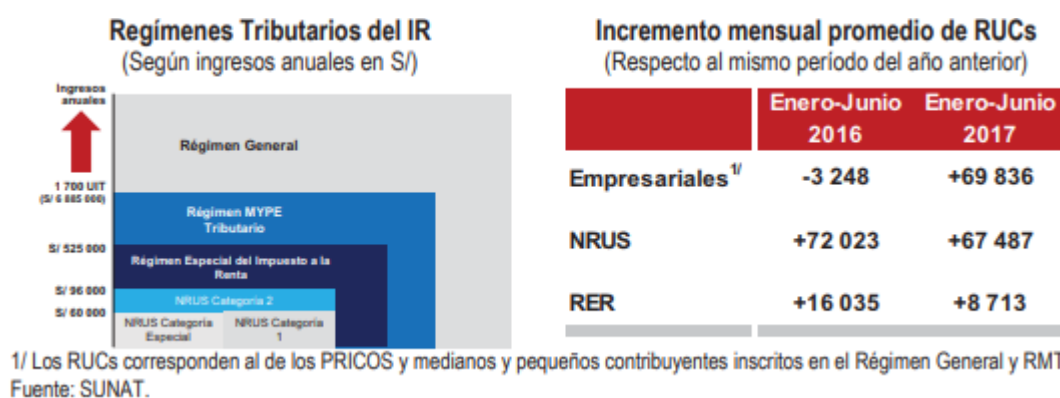

Fuente: MEF (Marco Macroeconómico Multianual 2018-2021, pág. 72).

En conclusión, SUNAT determinó que el régimen Mype tributario para el año 2017, tendrá un efecto negativo en la recaudación tributaria, según el Análisis de Rendimiento de los Tributos 2017, pág. 35.

En un contexto más amplio, los ingresos tributarios por concepto de Impuesto General a las Ventas e Impuesto a la Renta, en conjunto representan 13.6% y 13% del PBI de los periodos 2016-2017 respectivamente, y por parte de la materia de estudio, existe una variación

negativa del 0.4% del impuesto a la renta respecto del año 2016. Lo expresado en líneas anteriores se puede apreciar en la siguiente figura:



Figura 4: Estructura de los Ingresos Tributarios del Gobierno Central, 2016-2017 (% PBI).
Fuente: MEF (Análisis de Rendimiento de los Tributos 2017, pág. 42).

Al analizar la recaudación tributaria, en función al traslado de la carga tributaria, un 54% pertenece a los ingresos tributarios indirectos, y el 46% a los ingresos tributarios directos, ello implica que la población asume la mayor carga impositiva tributaria de los ingresos que recauda SUNAT. Este panorama pone en evidencia, que en el Perú al año 2016, no existe una equidad en la distribución de la carga impositiva, transgrediendo uno de los principios del sistema tributario. Esta situación, no es ajena para América Latina, ya que el promedio es del 58% (tributos indirectos) respecto del año 2016, tal como se muestra en la siguiente figura.

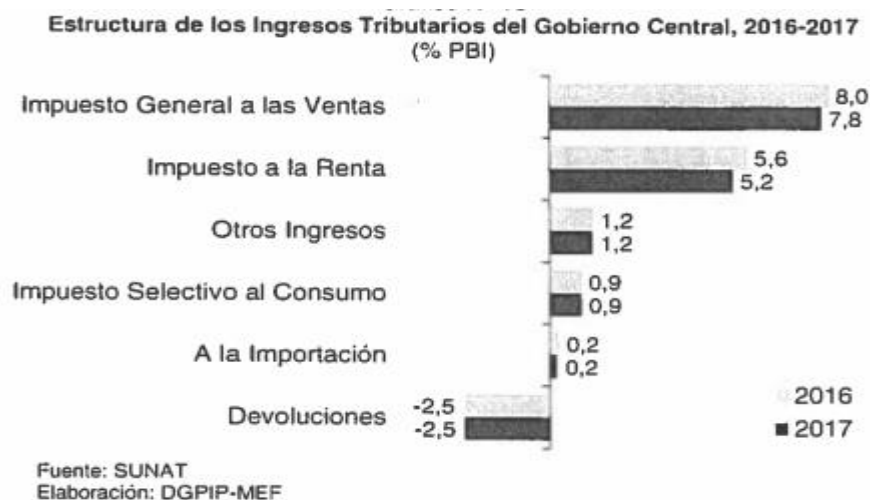

Figura 5: Estructura de la Presión Tributaria sin Contribuciones Sociales, 2016 (Participación %).

Fuente: MEF (Análisis de Rendimiento de los Tributos 2017, pág. 27).

Y finalmente, al analizar la recaudación tributaria con relación al PBI del año 2017, de los países de América Latina y el Caribe (ALC), el Perú ocupa el puesto 20 de 24 países de la ALC, solo siendo superior a Panamá (14.7%), República Dominicana (13.9%), Paraguay (13.8%) y Guatemala (12.4%). Y nuestros vecinos países como Brasil (32.3%), Argentina (30.3%), Bolivia (23.9%) y Chile (20.2%), nos llevan una gran diferencia en relación de la recaudación tributaria. Es decir, existe una mayor capacidad recaudadora debido a las buenas medidas tributarias adoptadas en cada país. De lo expresado, líneas arriba se detalla en la siguiente figura:

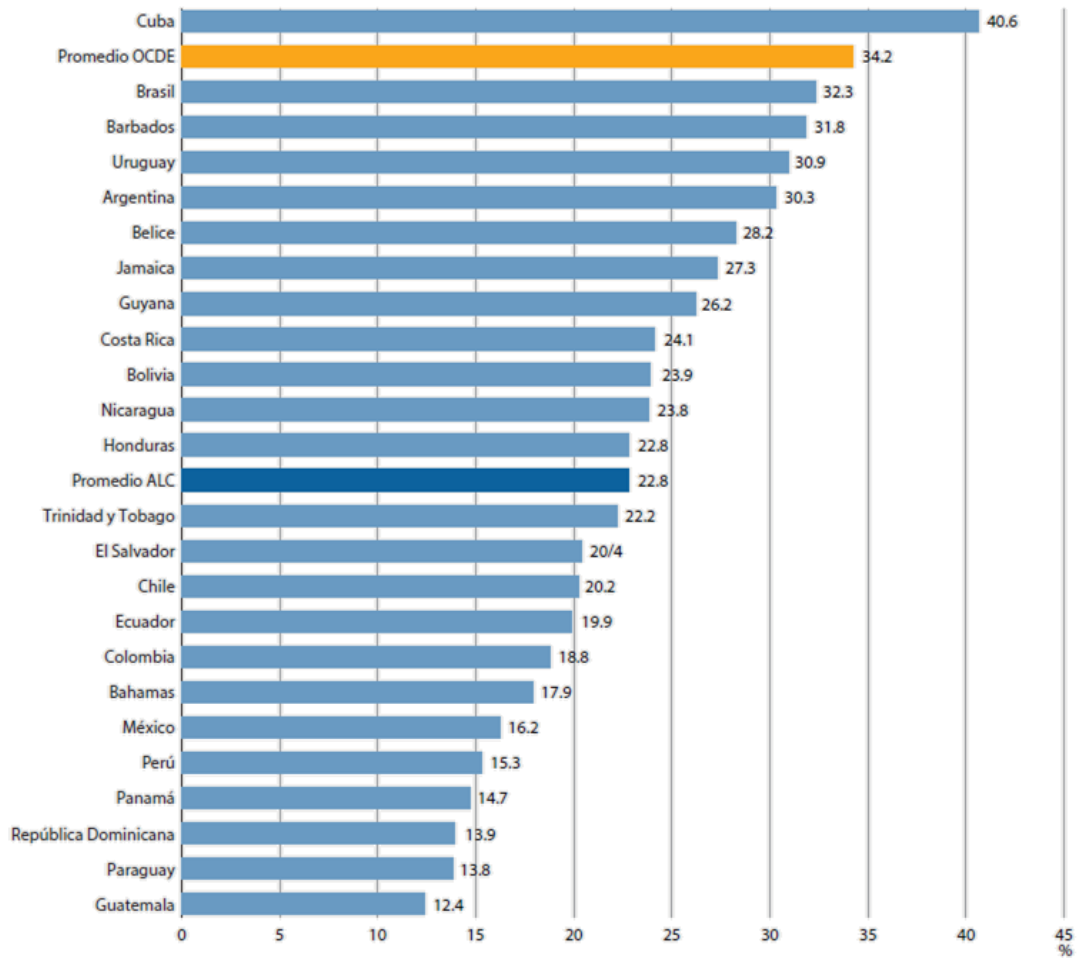

Fuente: OCDE/CEPAL/CIAT/BID (2019), *Estadísticas Tributarias en América Latina y el Caribe 2019*. <https://oe.cd/RevStatsLatam>

Figura 6: Relación de Ingresos Tributarios y el PBI (Ingresos tributarios totales como % del PBI) en los países ALC, 2017.

Fuente: Organización para la Cooperación y Desarrollo Económico - OCDE / (Estadísticas tributarias en América Latina y el Caribe, 2019, pág. 1).

2.4 Análisis de la cultura tributaria.

Para comenzar a analizar este punto, debemos primero conocer el concepto de cada una de las palabras de “Cultura Tributaria”, razón por la cual se procedió a desglosarlas.

Cultura: “Conjunto de modos de vida y costumbres, conocimientos y grado de desarrollo artístico, científico, industrial, en una época, grupo social, etc.” (Real Academia Española, 2019).

Tributaria: “Adj. Pertenciente o relativo al tributo” (Real Academia Española, 2019).

Después de la definición de los conceptos, se resume que la cultura tributaria, es el conjunto de modos de vida, costumbres y conocimientos de la sociedad en referencia al cumplimiento de las obligaciones tributarias.

Para reforzar nuestro concepto de cultura tributaria, es necesaria adherir el concepto que establece SUNAT en referencia al tema de análisis, divulgado en su Portal Web (www.sunat.gob.pe), en la cual menciona que la cultura tributaria es un comportamiento permanente en cumplimiento de los deberes tributarios (...), manifestada en la responsabilidad cívica y solidaria social de los contribuyentes (SUNAT - Instituto Aduanero y Tributario - IAT, 2019). Hoy en día, la cultura tributaria todavía es muy ajena en la sociedad, y para generar una conducta orientada al cumplimiento de los deberes tributarios, implica una educación (formación) continúa de los ciudadanos a través de charlas, videos publicitarios, y programas de educación.

La conciencia tributaria en el Perú se inició en 1994 con el “Programa de Educación Tributaria” y sus respectivas modificaciones hasta el 2006. A partir del 2007, se cambió de nombre por “Programa de Cultura Tributaria”, incorporado por SUNAT según el Plan Estratégico Institucional 2007-2011, incorporándose los valores y la conducta. (Solórzano Tapia, s.f.).

En el siguiente esquema, se detalla cómo está estructurado el Programa de Cultura tributaria a la fecha (año 2019).



Figura 7: Estructura del Programa de Cultura Tributaria, 2019

Fuente: Portal de SUNAT – IAT / Cultura Tributaria y Aduanera

El resultado de la ejecución del Programa de Cultura Tributaria, hasta el año 2019, se detalla a continuación:

Se realiza las capacitaciones a los docentes del nivel primaria y secundaria de las instituciones privadas y públicas de forma virtual, por parte de la SUNAT con el apoyo del Ministerio de Educación (MINEDU). Lo que busca SUNAT, es la formación de hábitos y fomentar la conciencia tributaria.

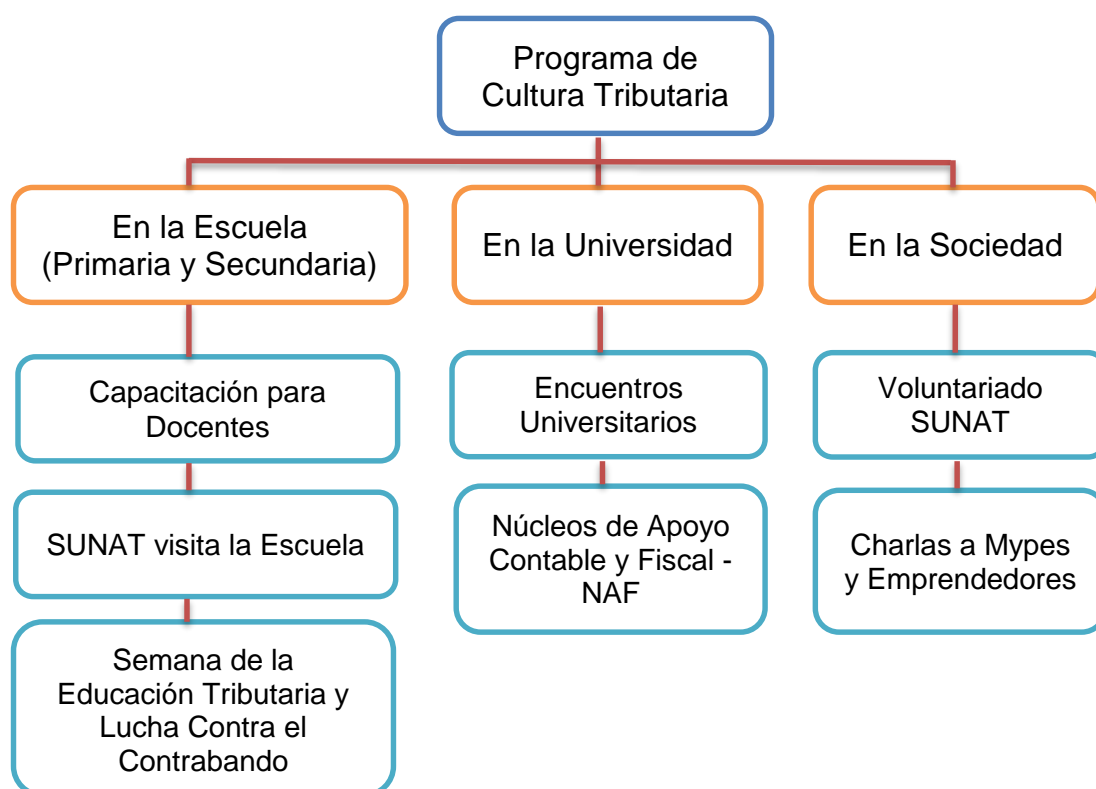

4,528

**Docentes
capacitados**



90,560

**Estudiantes
sensibilizados**



25

Regiones

Fuente: Portal de SUNAT – IAT / Cultura Tributaria y Aduanera.

En promedio, un docente realizó la capacitación por cada 20 estudiantes en las 25 regiones del País. Resultado favorable para la recaudación tributaria que se mostrará en el largo plazo.

La SUNAT, hasta la fecha, realizó las visitas a las instituciones educativas públicas de Lima (Norte, Sur y Este), dirigido a estudiantes del nivel primaria (4to, 5to y 6to grado) y secundaria (4to y 5to grado), con el objetivo de fomentar la participación de los estudiantes y la generación de conductas positivas para el cumplimiento de los deberes tributarios y el rechazo del contrabando a través de juegos educativos tales como: la ruleta, el dado, canciones y preguntas. Los resultados de las visitas son de 13, 519 estudiantes sensibilizados en 24 Instituciones Educativas, impartidos en 161 juegos educativos.



13,519

**Estudiantes
sensibilizados**



24

**Instituciones
educativas**



161

**Juegos
educativos**

Fuente: Portal de SUNAT – IAT / Cultura Tributaria y Aduanera.

La Semana de la Educación Tributaria y Lucha Contra el Contrabando, se realiza la segunda semana de octubre de cada año, incorporado en el calendario cívico escolar según la Resolución Viceministerial N° 042-2018-MINEDU, publicado el 29 de marzo del 2018 en el Diario Oficial el Peruano.

Los Encuentros Universitarios con difusión en temas Tributarios y Aduaneros, se ha llevado a nivel nacional en alianza con las Universidades Públicas y Privadas, contando hasta la fecha 31 encuentros universitarios sensibilizando a 11, 101 estudiantes de educación superior. Desde su creación en el año 2017, por la Gerencia de Cultura Tributaria y Aduanera del Instituto Aduanero y Tributario – IAT. En difusión en temas de: cultura tributaria, tributos internos, aduanas y temas de coyuntura e interés regional. (SUNAT - Instituto Aduanero y Tributario - IAT, 2019).

Hasta la fecha se crearon 60 Núcleos de Apoyo Contable y Fiscal – NAF, albergados en 56 universidades (56 de 143, según el Portal de SUNEDU) y 4 institutos, capacitando a 3, 650 estudiantes de educación superior, además de atender 6, 026 consultas. Las NAF, tienen como objetivo formar a estudiantes en temas tributarios y aduaneros y proporcionar una vivencia

práctica en la orientación tributaria y aduanera a emprendedores y Mype. De lo expresado anteriormente se aprecia a continuación:



Fuente: Portal de SUNAT – IAT / Cultura Tributaria y Aduanera.

La distribución de los estudiantes de educación superior capacitados a nivel nacional se detalla a continuación por cada departamento del Perú:



Fuente: Portal de SUNAT – IAT / Cultura Tributaria y Aduanera.

Las actividades del Voluntario SUNAT, se concentra en el mes de octubre en el marco de la “Semana de la educación tributaria y lucha contra el contrabando”, dirigido a la ciudadanía y en especial a la educación básica regular. Con el objetivo de fortalecer la cultura tributaria y aduanera a nivel del país. Consumándose la actividad en la I.E Luisa Astrain en Ventanilla, sensibilizando a 150 alumnos del 1ero al 5to de secundaria en temas

tributarios y aduaneros. Además, capacitar a los voluntariados en las siguientes sedes: Chucuito, Belén y Tarma.

Y finalmente, tenemos las Charlas a las Mype y Emprendedores, impartidas en las municipalidades, asociaciones y gremios que las agrupan. Con el objetivo de promover la cultura tributaria y aduanera a este sector destacada de la economía nacional, siendo las Mype el conglomerado de la recaudación tributaria. La SUNAT, a la fecha realizó las Charlas de orientación tributaria y aduanera a los emprendedores de APIC de Gamarra, emprendedores de Jesús María, con start up de la Universidad del Pacífico, emprendedores del distrito de San Isidro, a miembros de Asociación de Restaurantes Marinos y Afines del Perú y a emprendedores del distrito de Ventanilla.

Por otro lado, se analiza la situación de la cultura tributaria en la actualidad, considerando otros factores, que se detallan en los siguientes párrafos.

La cultura tributaria, tiene como misión eliminar el fraude fiscal, según (SUNAT - Instituto Aduanero y Tributario - IAT, 2019). El fraude fiscal, hace referencia a la evasión y elusión tributaria, la diferencia entre la evasión y elusión radica en que la evasión tributaria, hace referencia a la transgresión o violación de las normas tributarias con el objetivo de eliminar o acotar el monto de las obligaciones tributarias y la elusión tributaria, se refiere al aprovechamiento de los vacíos legales de las normas tributarias con el mismo objetivo de la evasión. También cabe recalcar que la evasión tributaria, configura un delito que está delimitada en el código tributario y de la misma

manera se incorporó en el mismo extremo a la elusión tributaria, a partir de mayo del 2019, a raíz de la entrada en vigor del marco normativo de la norma anti-elusiva general.

En resumen, para analizar la cultura tributaria considero necesaria y conveniente revisar el nivel de cumplimiento de los deberes tributarios y el fraude fiscal, factores determinados a raíz del concepto y misión de esta.

En ese orden de ideas, en cuanto al incumplimiento del IGV y del IR de 3era, desde el año 2014 al 2017, tiene una tendencia creciente. En el caso del IR de 3era categoría (de 47.2% el 2014 al 51.6% el 2017) y el IGV (de 28.6% el 2014 al 36.3% el 2017). El mayor incumplimiento tributario se debe a la evasión y elusión tributaria que en términos de PBI, representa el -1.1%, el principal factor de la caída de la recaudación tributaria de los últimos años, según Ministerio de Economía y Finanzas (MEF), contenida en el Marco Macroeconómico Multianual, pág. 78.

Los ingresos del gobierno general (gobierno central más los gobiernos locales y regionales) con respecto en la medición con el PBI, tienen una tendencia decreciente, siendo para el año 2014 (de 22.3%) y el 2017 (de 18.2%), debido a un mayor incumplimiento (-1.1%), menores precios de exportaciones (-0.8%), efectos de medidas tributarias (-0.7%), mayores devoluciones (-0.6%), menores ingresos extraordinarios (-0.5%) y menor dinamismo económico (-0.4%). En función a estos escenarios percibidos, se concluye que la cultura y política tributaria son deficientes, siendo necesaria adoptar nuevas medidas.

De lo expresado en los párrafos anteriores, se muestra en la siguiente figura estadística.

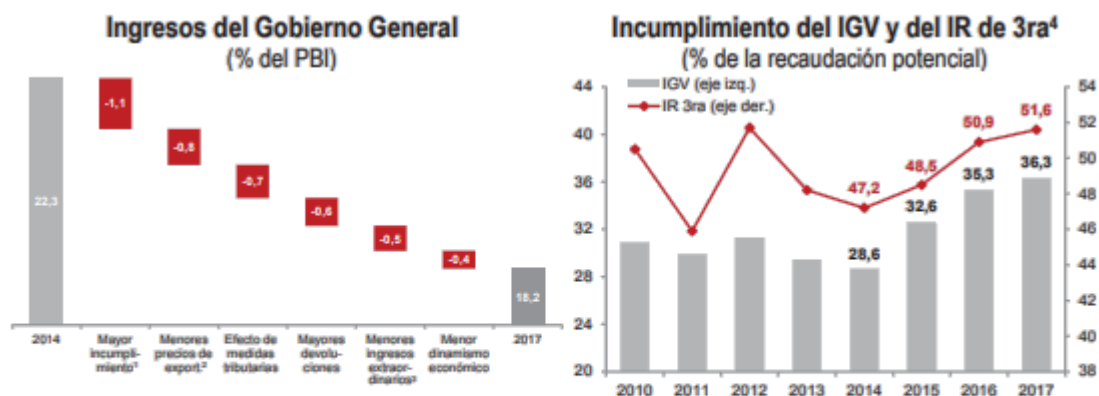

1/ Considera el incumplimiento del IGV (de 28,6% el 2014 a 36,3% el 2017) y del IR de 3ra categoría (de 47,2% el 2014 a 51,6% el 2017). 2/ Recaudación del impuesto a la renta e IEM proveniente de minería e hidrocarburos. 3/ Incluye el efecto de los aplazamientos por FEN costero e IGV Justo. 4/ Ratio entre el incumplimiento estimado y el impuesto determinado potencial, neto del efecto de gastos tributarios.
Fuente: BCRP, Sunat, MEF.

Figura 8: Ingresos del Gobierno General vs Incumplimiento del IGV y del IR de tercera categoría.

Fuente: MEF (Marco Macroeconómico Multianual 2019-2022, pág. 78).

2.5 Análisis de la recaudación tributaria.

Para analizar la recaudación de los tributos, primero debemos tener bien en claro, que tributos recauda el Gobierno Central a través de la Superintendencia Nacional de Aduanas y de Administración Tributaria - SUNAT, organismo encargado de la recaudación, fiscalización y de sancionar a aquellos que transgredan las leyes tributarias; funciones asignadas mediante mandato de la ley de creación N° 24829 y la ley N° 29816 de Fortalecimiento de SUNAT.

Los principales tributos que recauda SUNAT son las siguientes:

- Impuesto General a las Ventas (IGV)
- Impuesto a la Renta (IR)

- Régimen Especial del Impuesto a la Renta
- Nuevo Régimen Único Simplificado (NRUS)
- Impuesto Selectivo al Consumo (ISC)
- Impuesto Temporal a los Activos Netos (ITAN)
- Impuesto Especial a la Minería (IEM)
- Aportaciones a ES SALUD y a la ONP
- Regalías Mineras
- Gravamen Especial a la Minerías
- Entre Otros.

Toda esta gama de tributos recaudados por SUNAT correspondiente al ejercicio 2018, representa un incremento del 13.8% respecto al 2017 y alcanzó una presión tributaria de 14.1% de PBI, según la Agencia Andina de Noticias (Andina, 2019). Incremento sostenido principalmente por las rentas empresariales en sus componentes de pagos a cuentas y regularización del impuesto a la renta del ejercicio 2017 (que se paga en el ejercicio del 2018). Asimismo, el ente recaudador indicó que el sector mineral es el que más creció, alcanzando en 177.2%.

Los ingresos tributarios del gobierno central durante los años 2014-2017, disminuyó en -3.6%, evidenciando una deficiente política tributaria y una desaceleración de la económica. Generando un escenario de déficit fiscal para la ejecución presupuestaria de los periodos 2014-2017. Reflejados en la escasa construcción de carreteras, colegios, hospitales, infraestructura entre

otros en mérito al bien común de los ciudadanos. Dicha variación se refleja en la siguiente tabla estadística.

Tabla 5.

Ingresos del Gobierno Central en Porcentaje del PBI, 2012-2018 (Millones de Soles).

Concepto	2012	2013	2014	2015	2016	2017	2018
Ingresos Tributarios del Gobierno Central	16.5	16.4	16.6	14.8	13.6	13.0	14.1
Impuesto a la Renta	7.3	6.7	7.0	5.7	5.7	5.3	5.6
A la Producción y Consumo	9.6	9.8	9.7	9.4	9.0	8.8	9.1
A la Importación	0.3	0.3	0.3	0.3	0.2	0.2	0.2
Otros Ingresos	1.3	1.7	1.5	1.3	1.2	1.2	1.4
Devoluciones 5/	-2.1	-2.1	-1.9	-1.9	-2.5	-2.5	-2.2

Nota:

Las cifras se calculan con el PBI actualizado con información al 20 de agosto de 2020 en la Nota N° 31 (20 de agosto de 2020).

Fuente: Superintendencia Nacional de Aduanas y de Administración Tributaria (SUNAT) / Banco de la Nación.

En ese contexto, se emiten una serie de normas tributarias para reactivar la recaudación tributaria, mencionando las principales normas publicadas en el diario oficial el peruano.

- ✓ D.L 1270, decreto legislativo que modifica el Texto del Nuevo Régimen Único Simplificado y Código Tributario.
- ✓ D.L 1269, decreto legislativo que crea el Régimen Mype Tributario del Impuesto a la Renta.
- ✓ D.L 1264, decreto legislativo que establece un régimen temporal y sustitutorio del Impuesto a la Renta para la declaración, repatriación e inversión de rentas no declaradas.

- ✓ D.L 1261, decreto legislativo que modifica la Ley del Impuesto a la Renta.
- ✓ D.L 1259, decreto legislativo que perfecciona diversos Regímenes Especiales de Devolución del Impuesto General a las Ventas.

Para el año 2019, los ingresos tributarios se incrementaron en 2% respecto del año 2018, reflejado en la recaudación de los tributos internos según información de Estadísticas y Estudios del Portal de (SUNAT, 2019). Las acciones estrategias tomadas por SUNAT, para el mejoramiento de la recaudación tributaria, fueron decisiones acertadas y oportunas. Parte de las acciones tomadas son las siguientes:

- Impulsar la formalización de la pequeña y mediana empresa, el control del incumplimiento tributario, así como, la lucha contra el contrabando y el tráfico ilícito de mercancías.
- Masificación del uso de los comprobantes de pago electrónico.
- Control de saldos a través del registro de los débitos y los créditos en una cuenta única.
- Mejora de las capacidades de control.
- Facilitación del cumplimiento voluntario de obligaciones a través de una mejora integral, que refleje procesos simples, virtuales, automatizados e integrados.
- Modernización de los servicios que presta SUNAT, masificando el uso de servicios no presenciales.

- Fortalecimiento de la cultura tributaria.
- Entre otros.

Acciones estratégicas, plasmadas en el Plan Estratégico Institucional (PEI): 2017-2019, instrumento de gestión que sirve para la mejora continua de la institución. Dentro del PEI, podemos encontrar los aspectos institucionales, la síntesis, los objetivos, las acciones, y la ruta estratégica.

En conclusión, se percibe una parábola creciente, reflejados en los periodos 2018-2019, incrementándose año a año, pero siempre tener presente los factores externos, tales como, la coyuntura política, los desastres naturales, la inflación y la variación de los precios de los mercados internacionales que incide en las exportaciones e importaciones. Todas estas variables pueden afectar la recaudación tributaria.

2.6 Análisis del régimen Mype Tributario.

El término análisis según la (Real Academia Española, 2019), significa la distinción y separación de las partes de algo para conocer su composición. En ese orden de ideas, comenzaremos por definir las siguientes variables:

Micro y Pequeña Empresa (MYPE): Es aquel negocio o empresa constituida por una persona natural o jurídica, bajo cualquier forma societaria para desarrollar actividades de extracción, producción, transformación, comercialización de bienes o prestación de servicios, que durante un ejercicio comercial su renta anual no exceda las 1 700 UIT (SUNAT, 2019).

Regímenes Tributarios: Son las categorías en las que se establece, la forma y niveles de pago de los impuestos, bajo las cuales las personas naturales o jurídicas que posee o va a comenzar un negocio debe estar registrada en SUNAT (gob.pe, 2019).

Si concatenamos las palabras descritas en los últimos párrafos, se configura el Régimen Mype Tributario, y bajo la Ley N° 30056 se adhiere las características de estas, incorporado en el artículo 11, que menciona las características de las micro, pequeñas y medianas empresas, establecidas en función a sus niveles de ventas anuales:

Microempresa: Es aquel negocio o empresa cuyas ventas anuales alcanza el máximo de 150 UIT, durante un ejercicio comercial (El Peruano, 2013, pág. 498465).

Pequeña empresa: Es aquel negocio o empresa cuyas ventas anuales oscilan entre 150 a 1 700 UIT, durante un ejercicio comercial. (El Peruano, 2013, pág. 498465).

En concordancia con el D.L N° 1269, que crea el régimen tributario para el sector de las Mype, en su artículo 1, establece que están sujetas todas las personas jurídicas o naturales, siempre en cuando su renta anual no exceda las 1 700 UIT en el ejercicio gravable (El Peruano, 2016, pág. 607041).

A partir del conocimiento de los conceptos y características de la MYPE, podemos realizar una comparación de los regímenes tributarios, establecidos en la legislación tributaria peruana. Desde el año 2017, existen cuatro regímenes tributarios, de las cuales tenemos al Nuevo Régimen Único

Simplificado (NRUS), el Régimen Especial de Renta (RER), el Régimen Mype Tributario (RMT) y el Régimen General (RG), que se detalla en el siguiente cuadro comparativo:

Tabla 6.

Los regímenes tributarios.

Conceptos	NRUS	RER	RMT	RG
Persona Natural	Sí	Sí	Sí	Sí
Persona Jurídica	No	Sí	Sí	Sí
Límite de ingresos	Hasta S/. 96,000 anuales u S/ 8,000 mensuales.	Hasta S/.525,000 anuales.	Ingresos netos que no excedan 1700 UIT en el ejercicio gravable (proyectado o del ejercicio anterior).	Sin límite
Límite de compras	Hasta S/. 96,000 anuales u S/. 8,000 mensuales.	Hasta S/.525,000 anuales.	Sin límite	Sin límite
Comprobantes que pueden emitir	Boleta de venta y tickets que no dan derecho a crédito fiscal, gasto o costo.	Factura, boleta y todos los demás permitidos.	Factura, boleta y todos los demás permitidos.	Factura, boleta y todos los demás permitidos.
DJ anual - Renta	No	No	Sí	Sí
Pago de tributos mensuales	Pago mínimo S/ 20 y máximo S/50, de acuerdo con una tabla de ingresos y/o compras por categoría.	Renta: Cuota de 1.5% de ingresos netos mensuales (Cancelatorio)	Renta: Si no exceden las 300 UIT de ingresos netos anuales: pagarán el 1% de los ingresos netos obtenidos en el mes. Si en cualquier mes exceden las 300 UIT de ingresos netos anuales pagarán 1.5% o coeficiente.	Renta: Pago a cuenta mensual. El que resulte como coeficiente o el 1.5% según la Ley del Impuesto a la Renta.
	El IGV está incluido en la única cuota que	IGV: 18% (incluye el impuesto de	IGV: 18% (incluye el impuesto de promoción municipal).	IGV: 18% (incluye el impuesto de

	se paga en este régimen.	promoción municipal).		promoción municipal).
Restricción por tipo de actividad	Si tiene	Si tiene	No tiene	No tiene
Trabajadores	Sin límite	10 por turno	Sin límite	Sin límite
Valor de activos fijos	S/ 70,000	S/ 126,000	Sin límite	Sin límite
Posibilidad de deducir gastos	No tiene	No tiene	Si tiene	Si tiene
Pago del Impuesto Anual en función a la utilidad	No tiene	No tiene	Si tiene (Hasta 15 UIT: 10% y mayor a 15 UIT: 29.5%)	Si tiene (Tasa del 29.5%)

Fuente: Boletín (SUNAT, 2019).

Del cuadro comparativo, se aprecia que el régimen Mype tributario, es más beneficioso que el régimen general, en cuanto al pago a cuenta del impuesto a la renta y al pago del impuesto anual en función a la utilidad. En otros términos, se puede decir, que el régimen Mype tributario, está en función a la capacidad contributiva de los contribuyentes.

Los ingresos recaudados por concepto de tributos a cargo de SUNAT, en los periodos 2015-2016, en las rentas de tercera categoría cuenta propia, retenciones alcanzó el 96% de la renta empresarial, y para el ejercicio gravable 2017, con la adhesión del régimen Mype tributario, disminuyó a 91%, reflejándose dicha variación de 5% en este último régimen en mención. Para un mayor entendimiento, de lo señalado en el punto anterior, se detalle en la siguiente tabla estadística.

Tabla 7.

Ingresos Tributarios Recaudados por la SUNAT – Rentas Empresariales, 2015-2018 (Millones de Soles).

IMPUESTO A LA RENTA EMPRESARIAL	2015	%	2016	%	2017	%	2018	%
Tercera Categoría	17,265.7	99	17,022.7	99	16,934.7	99	19,169.2	99
Rentas de Tercera Cuenta Propia, Retenciones	16,817.5	96	16,495.8	96	15,499.2	91	17,267.9	89
Régimen Especial del Impuesto a la Renta	309.6	2	334.9	2	322.9	2	344.2	2
Régimen MYPE Tributario					904.1	5	1,333.6	7
Otras Rentas de Tercera Categoría 1/	138.6	1	192.1	1	208.5	1	223.6	1
Otras Rentas 2/	28.8	0	22.8	0	24.1	0	27.1	0
Régimen Único Simplificado	179.0	1	185.2	1	140.3	1	133.5	1
IMPUESTO A LA RENTA EMPRESARIAL	17,473.5	100	17,230.7	100	17,099.2	100	19,329.8	100

1/ Incluye el Impuesto Extraordinario a los Activos Netos vigente hasta el 31 de diciembre de 1999, el Impuesto Mínimo derogado en mayo de 1997 mediante la Ley N° 26777 y otras rentas como Ley de Promoción a la Amazonia, Ley de Promoción al Sector Agrario y Régimen de Frontera.

2/ Incluye las Rentas retenidas por liquidaciones de compra, rentas por incremento patrimonial no justificado, excedente de devoluciones de oficio, y las rentas de cuenta propia consignadas en el Formulario 150.

Fuente: Superintendencia Nacional de Aduanas y de Administración Tributaria (SUNAT).

Partiendo por la ciudad de Tingo María, la recaudación de los ingresos tributarios internos de los periodos 2015-2016, la renta de tercera categoría alcanzó una recaudación de S/ 5, 333,495 (76%) y S/ 6, 527,003 (80%) respectivamente; y a partir del año 2017, solo se recaudó por ese mismo concepto la suma de 3,056,673, que representa el 45% del conjunto de los regímenes tributarios, generando una variación del 35% respecto del año 2016, a partir de ahí, se puede inferir que un aproximado del 33% pertenecían al régimen general. Dichas explicaciones se pueden apreciar en la siguiente tabla estadística:

Tabla 8.

Ingreso Anual Recaudado – Tributos Internos por Distrito y Tributo, 2015-2018 (En Soles).

Ubigeo	Distrito	Régimen	2015	%	2016	%	2017	%	2018	%
100601	Rupa Rupa	Tercera Categoría	5,333,495	76	6,527,003	80	3,056,673	45	2,264,418	35
100601	Rupa Rupa	Régimen Especial del Impuesto a la Renta	1,252,112	18	1,200,670	15	1,120,917	16	1,087,452	17
100601	Rupa Rupa	Régimen MYPE Tributario					2,279,684	33	2,808,735	43
100601	Rupa Rupa	Régimen Único Simplificado	425,884	6	435,565	5	368,909	5	362,876	6
Totales			7,011,491	100	8,163,238	100	6,826,183	100	6,523,482	100

Fuente: Estadísticas y Estudios – SUNAT.

Y para el año 2018, la renta de tercera categoría disminuye en 10% respecto del año 2017, de la misma manera se deduce y/o infiere que gran parte de ese porcentaje de variación es producto del cambio de régimen tributario, ya que lo recaudado en forma conjunta de los 4 regímenes tributarios no superan a los años anteriores.

Analizar el comportamiento de las variables materia de estudio, a partir del número de contribuyentes según el reporte de SUNAT, se detallan en la siguiente tabla estadística.

Tabla 9.

Contribuyentes Inscritos Según Régimen Tributario, 2015-2018 (Miles de Contribuyentes).

Contribuyentes con RUC 1/	2015	%	2016	%	2017	%	2018	%
Principales Contribuyentes 2/	145.2		165.3		141.8		160.4	
Medianos y Pequeños Contribuyentes 3/	21,058.3		22,179.5		23,822.1		25,273.1	
Régimen General 4/	6,449.2	31.1	6,450.6	29.6	2,298.7	10.2	2,222.7	9.4
Tercera Categoría	6,346.7	30.6	6,347.5	29.1	2,191.2	9.7	2,109.4	8.9
Otras rentas de Tercera Categoría 5/	102.5	0.5	103.1	0.5	107.5	0.4	113.2	0.4
Régimen Especial de Renta	3,820.2	18.0	4,046.4	18.1	4,058.4	16.9	4,323.8	17.0
Régimen Único Simplificado	10,788.9	50.9	11,682.4	52.3	12,260.7	51.2	12,508.1	49.2
Régimen MYPE Tributario					5,204.2	21.7	6,218.5	24.5
Total	21,203.4	100.0	22,344.7	100.0	23,963.9	100.0	25,433.5	100.0

Nota:

1/ Sólo considera contribuyentes activos.

2/ La totalidad de los Principales Contribuyentes pertenecen al Régimen General.

3/ El total de Medianos y Pequeños Contribuyentes no coincide con la suma de las partes, pues un contribuyente puede estar afecto a más de un tributo.

4/ Se considera en el Régimen General a los contribuyentes afectos al Impuesto a la Renta de Tercera Categoría, excluido el Régimen Especial de Renta.

5/ Incluye a los contribuyentes comprendidos en regímenes especiales de Tercera Categoría, como los de Amazonía, Productores Agrarios y Frontera.

Fuente: Superintendencia Nacional de Aduanas y de Administración Tributaria (SUNAT)

Según el cuadro estadístico, se puede apreciar que en los años 2015-2016, el número de contribuyentes inscritos alcanzó la suma de 6,491.9 (6,346.7+145.2) y 6,512.8 (6,347.5+165.3) respectivamente, generando un incremento no significativo, pero ya a partir del periodo 2017, con la adhesión del régimen Mype tributario, se produce una variación significativa de -19.4% respecto del año 2016 de lo cual se puede inferir que dicha variación es producto del cambio de régimen tributario. Sin embargo, también se puede rescatar que hubo un incremento de 1,619.2 (7.2%) contribuyentes nuevos inscritos a los regímenes tributarios respecto del año 2016. Ya para el año 2018, existe una variación no significativa del -0.8% respecto del año 2017, pero además se observa un incremento en la base contributiva del régimen Mype tributario en 1,014.3 que representa el 19.5% respecto del año 2017.

2.7 Conceptos claves.

- a) **Sistema:** Es el orden y/o agrupación de principios o reglas, referente a una materia que están racionalmente entrelazados entre sí. (Real Academia Española, 2019).
- b) **Tributo:** Es toda prestación económica en función de su capacidad contributiva, que es exigido por el Estado en su poder de imperio, establecido en una ley o norma de rango similar, para solventar los gastos públicos que os demande el cumplimiento de sus fines. Héctor, V. (citado en SUNAT, 2019).
- c) **Regímenes Tributarios:** Son las categorías en las que se establece, la forma y niveles de pago de los impuestos, bajo las cuales las personas naturales o jurídicas que posee o va a comenzar un negocio debe estar registrada en SUNAT (gob.pe, 2019).
- d) **Régimen Mype Tributario:** Es una categoría especial de régimen, creado exclusivamente para el sector de las micro y pequeñas empresas (Mype), con el fin de fomentar su crecimiento al brindarle condiciones más simples para el cumplimiento de sus deberes tributarios, cuyos ingresos netos anuales no excedan las 1 700 UIT en el ejercicio gravable (SUNAT, 2019).
- e) **Sistema Tributario:** es la estructuración de los tributos sujetos a un compendio de normas, principios y procedimientos que establece el gobierno de turno en el ejercicio de su poder de imperio, exigiendo una prestación de dinero en base a la capacidad contributiva plasmada en una ley u otra de rango similar.

- f) Cultura Tributaria:** es un comportamiento permanente en cumplimiento de los deberes tributarios (...), manifestada en la responsabilidad cívica y solidaria social de los contribuyentes (SUNAT - Instituto Aduanero y Tributario - IAT, 2019).
- g) Política Tributaria:** es el conjunto de orientaciones, directrices y lineamientos que rigen a los tributos, para alcanzar los objetivos económicos y sociales.

CAPÍTULO III:

PRESENTACIÓN, ANÁLISIS E INTERPRETACIÓN DE RESULTADOS

3.1 Presentación de resultados.

La data de la población de sujetos pertenecientes del régimen general y régimen Mype tributario (véase anexo 4), fueron procesadas en el programa de Microsoft Excel. A partir, de ello se realizaron el análisis correspondiente:

3.2 Análisis e interpretación de resultados.

Tabla 10.

Composición del Régimen Mype Tributario 2017 (En cantidades y porcentajes).

Detalle	Régimen	Antes del D.L 1269	Después D.L 1269	%
Acogimiento	General	770	466	51%
Formalización	Mype Tributario	0	440	49%
Total				100%

Fuente: Anexo 3 (ficha de recojo de datos 1).

Elaboración: Propia.

Interpretación:

Del análisis realizado, se observa que el 51% de los encuestados pertenecientes al régimen general se acogieron al nuevo régimen Mype y el 49% restante se formalizó a este último régimen. Resultado que asevera que el régimen Mype tributario para el año 2017, está conformado principalmente por aquellos contribuyentes que se cambiaron de régimen. Conclusión

soportada en la ficha de recojo de datos 1, donde muestra información detallada, tales como RUC, Apellidos y Nombres\Razón social, actividad económica entre otros.

Tabla 11.

Ingreso Anual Recaudado (En cantidades y porcentajes).

Tributos	2017	%	2016	Var.	%
Régimen Mype Tributario	2,279,684.33	43%	0.00	2,279,684.33	43%
Tercera Categoría	3,056,672.78	57%	6,527,002.92	-3,470,330.14	-65%
Total Recaudado	5,336,357.11	100%	6,527,002.92	-1,190,645.81	-22%

Fuente: Cuadro_A21-Ingreso anual recaudado del portal SUNAT estadísticas y estudios.

Elaboración: Propia.

Interpretación:

Del análisis efectuado, se observa que la recaudación tributaria disminuye en -22% para el año 2017, seguido por las rentas de tercera categoría (régimen general) en -65% respecto del año 2016, y para el régimen Mype tributario no existe variación alguna porque recién se creó mediante D.L 1269, y puesto en vigencia a partir del 01 de enero del año 2017. En alusión a las hipótesis específicas, se aprecia que cumple las premisas planteadas, siendo para la primera hipótesis específica que el nivel de contribución del régimen general después de la vigencia del régimen Mype tributario es bajo (-65%) en la recaudación del impuesto a la renta de tercera categoría en la ciudad de Tingo María. Para el caso de la segunda hipótesis específica, se cumple la premisa, con un nivel de contribución del 43% del régimen Mype tributario que es bajo en la recaudación del IR de tercera categoría. Y

finalmente con la caída de 22% de la recaudación del IR es baja como efecto del cambio del régimen tributario, se cumple la tercera hipótesis específica.

PROCESAMIENTO DE DATOS DE LAS ENCUESTAS:



Figura 9. Pertenencia al RMT, año 2017

Análisis e interpretación: De la primera pregunta, ¿Sr. Contribuyente, en el año 2017, usted perteneció al Régimen Mype Tributario?, como era de esperarse se aprecia que el 100% de los contribuyentes encuestados manifestaron pertenecer al RMT, en el ejercicio 2017. Resultado que respalda nuestra hipótesis planteada, al menos de manera muestral.

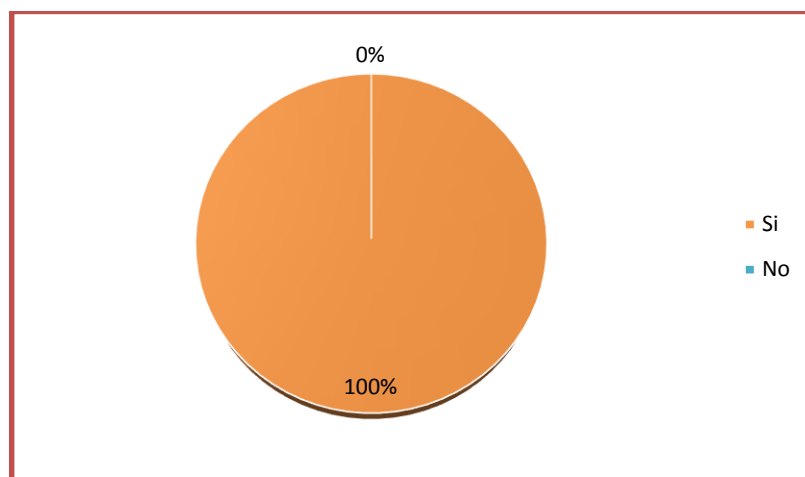

Figura 10: Acogimiento o Formalización al RMT

Análisis e interpretación: De la segunda pregunta, ¿Sr. Contribuyente de ser positiva su respuesta en la anterior pregunta, por favor indicar si se acogió o formalizó con el régimen Mype tributario?, se aprecia que el 71% de los contribuyentes encuestados alegaron que se acogieron al RMT. Resultado que muestra una insuficiente acogida al RMT y por lo tanto poco asertividad en la implementación del RMT en la ciudad de TM.

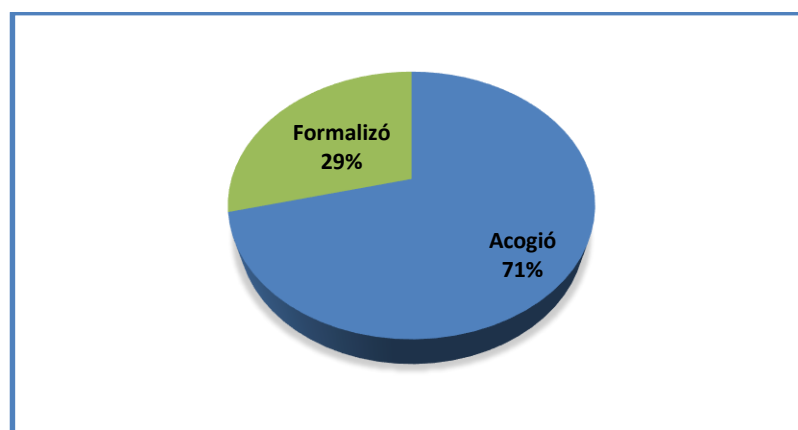

Figura 11. Mes de la DJ como RMT, ejercicio 2017

Análisis e interpretación: De la tercera pregunta, ¿Sr. Contribuyente, a partir de qué mes del año 2017, usted declaró como contribuyente del régimen Mype tributario?, se percibe que el 88% de los contribuyentes examinados manifestaron que a partir del mes de enero. Se refleja el mayor porcentaje en este mes, principalmente porque la SUNAT de oficio incorporó a los sujetos pertenecientes del Régimen General que, al 31 de diciembre del 2016, no

superarán los 1 700 UIT de sus ingresos netos anuales. Y a partir de febrero en adelante, refleja en su totalidad la formalización de contribuyentes en este régimen, siendo en marzo el 9%, el mes con mayores inscripciones en el RUC en la ciudad de TM, ejercicio 2017.

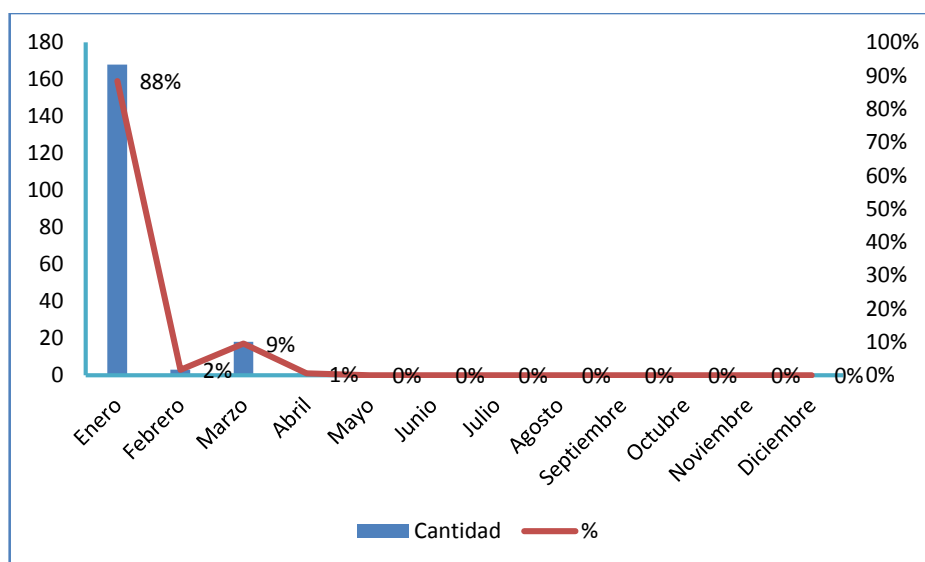

Figura 12. Formalización de contribuyentes, ejercicio 2016 o anteriores

Análisis e interpretación: De la cuarta pregunta, ¿Sr. Contribuyente usted se formalizó (inscripción en SUNAT), en el año 2016 o en años anteriores al mencionado?, se muestra que el 71% de los contribuyentes encuestados manifestaron que ya pertenecían algún régimen tributario en el ejercicio 2016 o anteriores. Resultado que refuerza lo respondido en la segunda interrogante, con el mismo porcentaje. Se formuló esta pregunta, con el fin de minimizar cualquier sesgo de la información a la hora de levantar la información. Y del 29% restantes que no se formalizaron en esos ejercicios antes mencionados, podemos concluir con certeza que se formalizaron en el ejercicio 2017, producto de la creación del régimen Mype tributario.

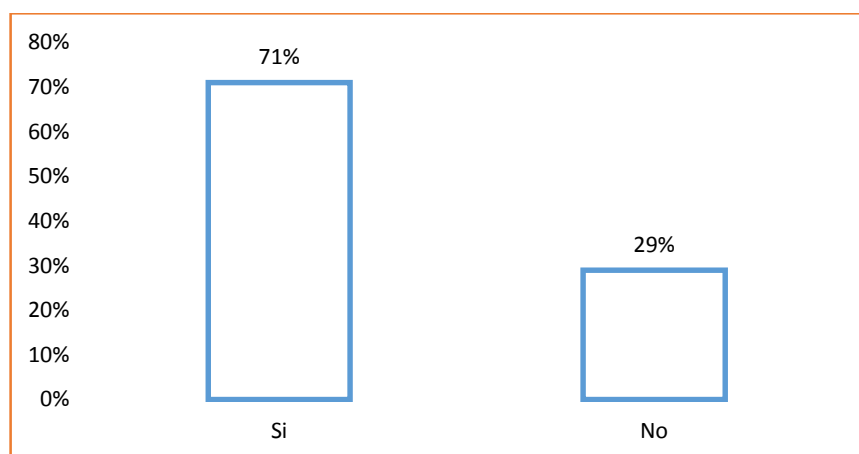

Figura 13. Pertenencia al RG, año 2016

Análisis e interpretación: De la quinta pregunta, ¿Sr. Contribuyente, si en la cuarta pregunta su respuesta es positiva, por favor indicar, si usted perteneció al régimen general en el año 2016?, se aprecia que el 71% de los contribuyentes encuestados pertenecían al Régimen General, cuyos contribuyentes están facultados a acogerse al Régimen Mype Tributario, a partir de enero del 2017, con la sola declaración y pago de dicho régimen, claro siempre y cuando no hayan sido incluidos ya de oficio por la SUNAT. Del restante 29% de contribuyentes, se puede inferir que se formalizaron en el ejercicio 2017, y en su mayoría en el Régimen Mype Tributario, por los beneficios tributarios y por las condiciones de desarrollo económico de la ciudad de Tingo María.

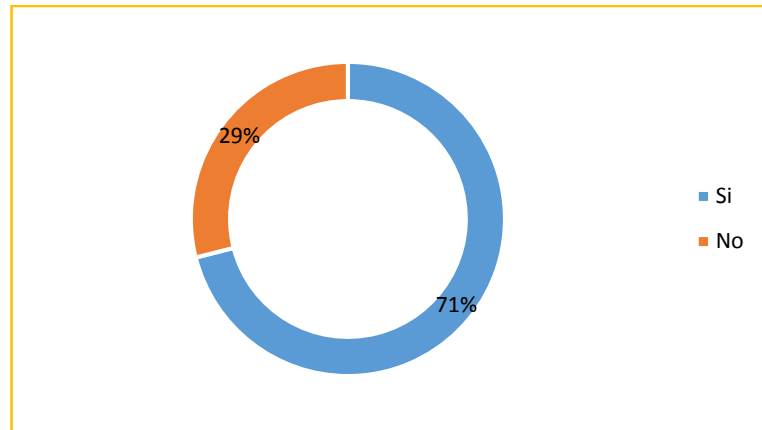

Figura 14. Formalización de Contribuyentes, año 2017

Análisis e interpretación: De la sexta pregunta, ¿Sr. Contribuyente de ser negativa su respuesta en la cuarta pregunta, por favor indicar, si se formalizó (inscripción en SUNAT) en el año 2017?, se observa que el 71% no se había formalizado en el ejercicio 2017; resultado que complementa la quinta interrogante. Es decir, que el 71% de los contribuyentes ya pertenecía algún régimen tributario y que solo se acogieron al Régimen Mype Tributario en el año 2017, y el 29% si se formalizó en el año en mención al RMT.

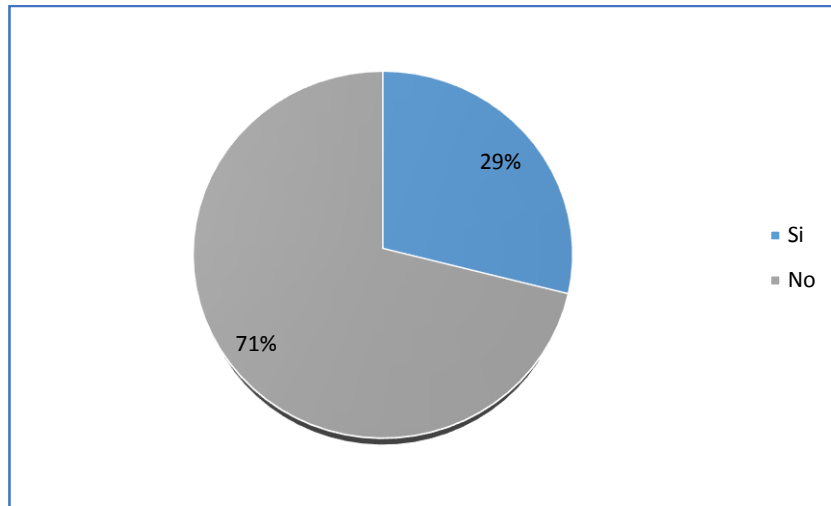

Figura 15. Número de personal laborando para su negocio

Análisis e interpretación: De la séptima pregunta, Sr. Contribuyente, en el ejercicio 2017, en promedio mensual, ¿cuántos personas laboraron para su negocio?, se observa que el 90% de los contribuyentes encuestados, manifestaron que en su negocio laboran de 1 a 10 personas; resultado que se aprecia en la mayoría de los negocios de la ciudad de Tingo María. Y en forma escalona se presenta los demás resultados de 11 a 50 (8%), de 51 a 100 (2%) y de 101 a 150 (1%), que en conjunto representan el 10% de negocios con mayor desarrollo e inversión.

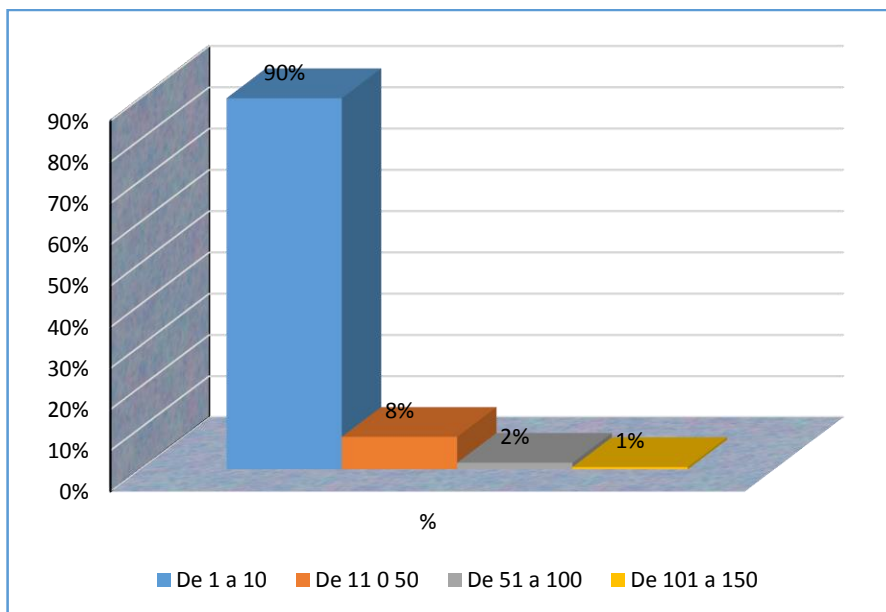

Figura 16. Obligados a la Distribución de Utilidades

Análisis e interpretación: De la octava pregunta, ¿Sr. Contribuyente, en el ejercicio 2017, su negocio (empresa), estaba obligado a la distribución de utilidades a favor de sus trabajadores?, se aprecia que solo el 4% de los contribuyentes encuestados, respondieron que, si están obligados a la distribución de utilidades a favor de sus trabajadores, es decir que cuentan con más de 20 trabajadores en planilla. Resultado que contrasta lo declarado en la anterior pregunta, y a su vez la complementa para reducir el sesgo de la información. Y de los 96% restantes de contribuyentes cuentan con menos de 20 trabajadores con rentas de quinta.

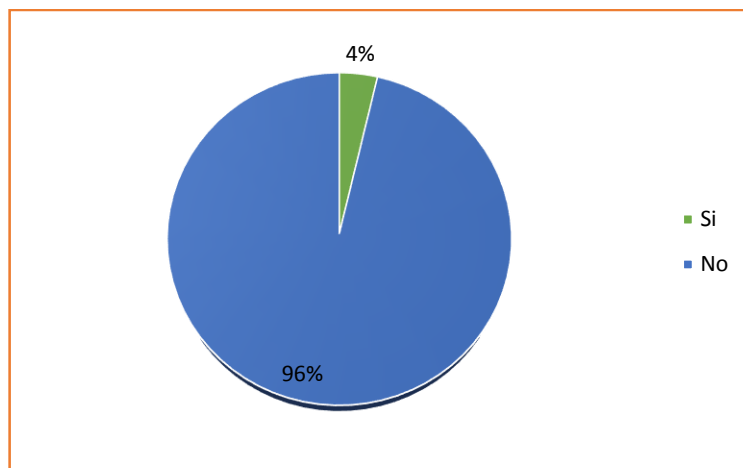

Figura 17. Ventas Netas Anuales (En UIT), ejercicio 2017

Análisis e interpretación: De la novena pregunta, Sr. Contribuyente, en el ejercicio 2017, ¿a cuánto asciende sus ventas netas anuales?, se levantó la información en función a una referencia mensual para obtener mayor asidero en las respuestas de los contribuyentes encuestados, ya que en primera instancia alegaron que la información es sensible y confidencial, motivos por el cual se cambió a una referencia mensual. Y para el análisis de la información se cree por conveniente reflejarlos en función a UIT, porque presenta mayor relevancia y utilidad para su análisis e interpretación. De la figura materia de análisis, se observa que el 27% de los contribuyentes encuestados, declaró generar ingresos de 0 a 150 UIT, en el ejercicio 2017, que corresponde a microempresas según la clasificación de la Ley 30056, y el 73% restante pertenece a la pequeña empresa, siendo su rango de ingresos anuales de más de 150 a 1,700 UIT. Es decir, la totalidad de encuestados pertenece al sector de la MYPE.

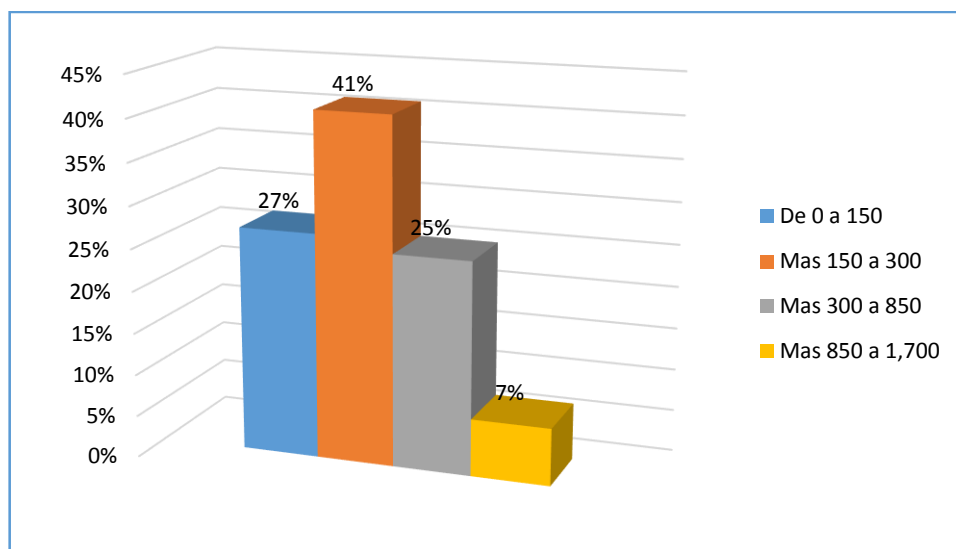

Figura 18. Llevado de Libros Contables, ejercicio 2017

Análisis e interpretación: De la décima pregunta, Sr. Contribuyente, en el ejercicio 2017, ¿Sr. Contribuyente, que libros contables llevó en el ejercicio 2017?, se aprecia que el 67% de los contribuyentes encuestados, manifestaron que llevaron los libros básicos de contabilidad y los otros 33% restantes de contribuyentes, llevaron otros libros adicionales; siendo más compleja su contabilidad por el nivel de ingresos que generaron.

3.3 Discusión de resultados.

Para la discusión de resultados, se aplicará el análisis teórico de las variables con relación a los antecedentes y objetivos planteados. Esta metodología, ya fue aplicada en el estudio de Zevallos (2017) y García (2018).

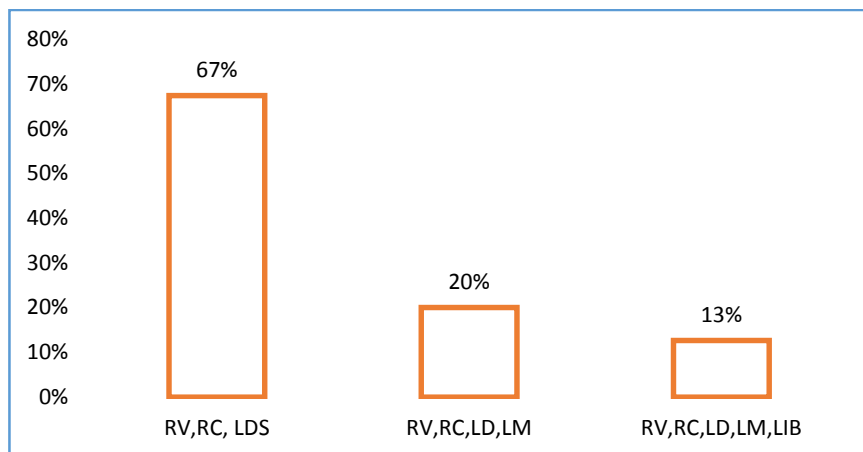
Objetivo Específico 1:

Conocer el nivel de contribución del régimen general después de la vigencia del régimen Mype tributario en la recaudación del IR de tercera categoría en la ciudad de Tingo María en el periodo 2017.

Según nuestros hallazgos, en relación con el objetivo específico 1, el nivel de recaudación del régimen general de la ciudad de TM, para el ejercicio 2017 asciende a tres millones cincuenta seis mil seiscientos setenta y dos con 78/100 soles (S/ 3,056,672.78), que representa el 57% de la recaudación tributaria (véase tabla 8). Y en alusión a la hipótesis específica 1, se aprecia un menor recaudo del impuesto a la renta en relación con el año 2016, acentuándose en menos 65%. Esta afirmación se alinea con el análisis del rendimiento de los tributos 2017 realizada por SUNAT, donde se muestra que lo recaudado por concepto de impuestos tiene una baja del 1% respecto del año 2016 y expresada en términos del PBI en -0.04%.

Objetivo Específico 2:

Determinar el nivel de contribución del régimen Mype tributario en la recaudación del IR de tercera categoría en la ciudad de Tingo María en el periodo 2017.

En relación con el objetivo específico 2, se determinó que el nivel de contribución del régimen Mype tributario del año 2017, asciende a dos millones doscientos setenta nueve mil seiscientos ochenta cuatro con 33/100 soles (S/ 2, 279,684.33), según el análisis del Cuadro A21_Ingreso Anual recaudados – Tributos Internos por distrito y tributo, filtrada por ubigeo 100601 perteneciente al distrito de Rupa Rupa. Y en contrastación con la hipótesis específica 2, se cumple con la premisa planteada, ya que se aprecia una baja recaudación del impuesto a la renta en comparación con lo que se deja de recaudar del régimen general ascendiente a S/ 3, 470,330.14. estas afirmaciones se alinean con la investigación de Caparachin (2017), donde

analizó y comparó la aplicación de las tasas del impuesto a la renta, obteniendo como resultado un menor impuesto por pagar por los contribuyentes y por otra parte el Director de Estudios Macro fiscales del Consejo Fiscal el Sr. Carlos Montoro manifestó que en una estimación inicial la recaudación tributaria disminuiría en S/ 1500 millones y con una caída real del 29% durante los primeros 5 meses en el artículo de opinión titulada “Mitos y verdades del nuevo Régimen MYPE Tributario (RMT)”, publicada en la página web del consejo fiscal (cf.gob.pe).

Objetivo Específico 3:

Conocer los resultados en la recaudación del IR de tercera categoría como efecto del cambio del régimen tributario en la ciudad de Tingo María.

Según nuestros hallazgos, el efecto de la recaudación tributaria asciende a un millón ciento noventa mil seiscientos cuarenta cinco con 81/100 soles (S/ 1,190,645.81), que representa una caída del 22% respecto del año 2016, soportada en la tabla 8 y determinada según el análisis del Cuadro A21_Ingreso Anual Recaudado – Tributos Internos por distrito y tributo. En concordancia con la hipótesis específico 3, se alinea con el Análisis de Rendimiento de los Tributos 2017, realizada por SUNAT donde se aprecia la caída del PBI en 0.6% respecto del año 2016.

Objetivo General:

Determinar si el cambio de régimen general al régimen Mype tributario se relaciona con la recaudación del IR de tercera categoría en la ciudad de Tingo María en el periodo 2017.

Según nuestros hallazgos en la investigación desarrollada, se determinó que 466 sujetos pertenecientes al régimen general se acogieron al régimen Mype tributario promulgado mediante D.L 1269, en el periodo 2017 (véase tabla 7), y soportada en ficha de recojo de datos 1, anexada a la presente investigación. De lo manifestado anteriormente, se alinea con lo expresado por la CONFIEP (2017), donde alude que de los 600 000 empresas del régimen general, 400 000 de ellas se migraron al nuevo régimen Mype tributario para aprovechar el menor pago en impuestos, y por otra parte aseveran que las empresas tienden a subvaluar sus ingresos para poder acogerse a dicho régimen tributario, manifestaciones vertidas en su página web (confiep.org.pe) el 25 de abril del 2017, y en el mismo orden de ideas, concuerda lo dicho por el Director de Estudios Macro fiscales del Consejo Fiscal el Sr. Carlos Montoro en su artículo de opinión titulada: “Mitos y verdades del nuevo Régimen MYPE Tributario (RMT)”.

Finalmente, se puede concluir que, si se cumplió el objetivo general planteado, acorde con el cumplimiento de los 3 primeros objetivos específicos, donde se manifestó y determinó que, si hubo una baja recaudación del régimen general y del nuevo régimen Mype tributario, donde en conjunto no pudieron superar la recaudación del año 2016, y que de lo contrario hubo una caída en la recaudación del 22%. Entonces se puede inferir que, si se relaciona el cambio del régimen general al régimen Mype tributario con la recaudación del impuesto a la renta, debido a que las tasas del impuesto a la renta dependen de los regímenes tributarios.

3.4 Prueba de hipótesis.

Para la presente investigación académica, no resulta necesario aplicar alguna prueba estadística, porque la información plasmada en ella, son reales y levantadas de entidades autorizadas de las mismas. Sin embargo, si es posible realizar la prueba de hipótesis en base a teorías y/o antecedentes para un mejor entendimiento y corroborar la relación de estas.

Planteo de las hipótesis.

H₁: “El cambio del régimen general al régimen Mype tributario se relaciona con la recaudación del impuesto a la renta de tercera categoría en la ciudad de Tingo María en el periodo 2017”.

H₀: “El cambio del régimen general al régimen Mype tributario no se relaciona con la recaudación del impuesto a la renta de tercera categoría en la ciudad de Tingo María en el periodo 2017”.

Tabla 12.

Contrastación de hipótesis.

Objetivos General y Específicos	Resultado y Lógica
Objetivo General Determinar si el cambio de régimen general al régimen Mype tributario se relaciona con la recaudación del IR de tercera categoría en la	En la discusión de resultados se determinó que es afirmativa (verdad) el objetivo general planteado en la investigación, debido a que, si hubo un éxodo masivo de contribuyentes que se cambiaron al régimen Mype tributario y producto de ello se recaudó

ciudad de Tingo María en el periodo 2017. menores ingresos tributarios para el año 2017, a causa de la aplicación de una menor alícuota del impuesto a la renta.

Objetivo Específico 1:

Conocer el nivel de contribución del régimen general después de la vigencia del régimen Mype tributario en la recaudación del IR de tercera categoría en la ciudad de Tingo María en el periodo 2017.

Para el cumplimiento del objetivo específico 1 con relación a la hipótesis específica 1, se determinó que es baja la recaudación del IR (véase discusión de resultados), después de la vigencia del régimen Mype tributario. Soportada en la tabla 8 y reforzada con la estimación de la recaudación tributaria, que esta anexada a la investigación. Entonces se concluye que es **verdadera**, el objetivo específico 1, debido a que se satisface de manera objetiva, razonable y cuantificable.

Objetivo Específico 2:

Determinar el nivel de contribución del régimen Mype tributario en la recaudación del IR de tercera categoría en la ciudad de Tingo María en el periodo 2017.

Para determinar el nivel de contribución del régimen Mype tributario, se utilizó el Cuadro A21_Ingreso Anual Recaudado – Tributos internos por distrito y tributo, publicada en la página de SUNAT-Estudios y Estadísticas. Y producto del análisis plasmado en la discusión de resultados se determinó que es bajo la recaudación del IR en relación con la hipótesis específica 1. Finalmente se concluye que es **verdadera** la afirmación planteada en el objetivo específico 2.

Objetivo Específico 3:

Conocer los resultados en la recaudación del IR de tercera categoría como

La satisfacción y cumplimiento del objetivo específico 3, se ve reflejada en la discusión de resultados, donde se determinó que hubo una caída de 22% de lo recaudado por concepto de impuestos respecto del año

efecto del cambio del 2016, y en términos monetarios esta régimen tributario en la soportada en la tabla 8. Por otra parte, ciudad de Tingo María. también se satisface la hipótesis específica 3, debido a que están relacionadas. En ese orden de ideas, se concluye que es **verdadera** el objetivo específico 3.

Después de un exhaustivo análisis teórico, en base a los resultados cualitativos y cuantitativos, se determinó que, si existe relación entre ellas, y al mismo tiempo se contrastó que todos los objetivos son verdaderos y/o afirmativas como se planteó en la sección de hipótesis. Siguiendo esa línea de ideas y/o argumentos se concluye con certeza y se puede afirmar que “El cambio del régimen general al régimen Mype tributario se relaciona con la recaudación del impuesto a la renta de tercera categoría en la ciudad de Tingo María en el periodo 2017”.

CONCLUSIONES

1. La menor recaudación del impuesto a la renta (en adelante, IR) de tercera categoría en la ciudad de Tingo María para el año 2017, se relaciona con el cambio del régimen general al régimen Mype tributario (RMT), debido a que en este último régimen se aplica una menor tasa y en forma progresiva, siendo 10% para las primeras 15 UIT y 29.5% por el exceso. Aseveración que se tangibiliza en el análisis de la tabla 7 y 8 de la interpretación de resultados, y que al mismo tiempo se alinea con lo manifestado por el entonces ministro de economía David Tuesta, alegando que “el cambio al régimen Mype tributario [significó] un traslado de impuestos, de pequeñas empresas que ya se encontraban pagando en el régimen general” (Semana económica, 2018).
2. El D.L 1269 que crea el régimen Mype tributario (RMT) del impuesto a la renta, tiene efecto rebote, independientemente de la tendencia a la baja de la recaudación del impuesto a la renta de tercera categoría en la ciudad de Tingo María (véase tabla 5), efecto que es amortizado a nivel nacional (véase tabla 5).
3. El D.L 1269 que crea el régimen Mype tributario (RMT) del impuesto a la renta, luego de su implementación, se tangibiliza en el incremento de la base tributaria formal (véase tabla 6), argumento que forma parte de la exposición de motivos del presente decreto legislativo, y que en consecuencia esta formalización trae consigo la generación de empleos formales mejorando la calidad de vida de los ciudadanos, siendo el trasfondo de la norma.

4. Finalmente, la recaudación del IR tuvo un efecto negativo producto del cambio del régimen tributario en la ciudad de Tingo María para el año 2017, la cual se alinea con lo manifestado en el Análisis del rendimiento de los tributos 2017, realizado por SUNAT (pág. 35), donde asevera que el efecto de la recaudación tributaria producto de la aplicación del D.L 1269, es negativo.

RECOMENDACIONES

1. Seguir implementando los Núcleos de Apoyo Contable y Fiscal – NAF en todas las Universidades Licenciadas por SUNEDU y/o en los Institutos de Educación Superior autorizadas por el MINEDU y brindar en forma más frecuente las Charlas a las Mype y emprendedores de todos los rincones del País, para orientales y/o sensibilizarlos a la formalización, y en su defecto ampliar más la base tributaria para aumentar la recaudación tributaria. Y al mismo tiempo la Universidad Nacional Agraria de la Selva – UNAS, debe gestionar con la SUNAT la implementación de las NAF en esta casa de estudios para el desarrollo profesional de los alumnos que las integrarían y de los beneficiarios de las Charlas y/o orientaciones que estos puedan brindar.
2. Se debe crear un fondo de contingencia para aquellas normas tributarias que tengan un efecto rebote en la recaudación del IR, o en su defecto analizar los gastos fiscales para su posterior reducción de aquellos gastos que resulten innecesarios, es decir crear un colchón fiscal que lo amortice.
3. De igual manera, se debe reducir las brechas de las tasas del impuesto a la renta, de los tramos aplicables al régimen Mype tributario y/o en su defecto reducir los tramos de la renta neta anual aplicable al IR, para aumentar la recaudación tributaria y soportar la migración de contribuyentes al régimen Mype tributario.

4. Finalmente, seguir masificando la sensibilización para la formalización a través del nuevo régimen Mype tributario y en consecuencia ampliar la base tributaria para reducir el efecto negativo en la recaudación tributaria y en mediano plazo pueda ser positiva.

BIBLIOGRAFÍA

- Andina. (18 de enero de 2019). Recaudación sumó S/ 104,590 millones en 2018 y alcanzó presión tributaria de 14.1% de PBI. *Diario Agencia Andina de Noticias*, pág. s.p. Obtenido de <https://andina.pe/agencia/noticia-recaudacion-sumo-s-104590-millones-2018-y-alcanzo-presion-tributaria-141-pbi-739679.aspx>
- Bravo Salas, F. (2012). *Cultura tributaria. Libro de consulta* (Segunda ed.). Lima, Perú: Instituto de Administración Tributaria y Aduanera.
- Caparachin Aquino, L. Y. (2017). *Comparación del impuesto a la renta a través de los diferentes regímenes tributarios de la empresa ferretera y distribuidora Sharon, Chimbote 2017*. Universidad César Vallejo, Escuela académico profesional de contabilidad. Chimbote: UCV. Recuperado el 21 de Abril de 2018, de <http://repositorio.ucv.edu.pe/handle/20.500.12692/10244?locale-attribute=en>
- El Comercio. (17 de Abril de 2018). Recaudación tributaria: ¿Hay indicios de una recuperación? *Diario El Comercio*. Obtenido de <https://elcomercio.pe/economia/peru/sunat-recaudacion-tributaria-hay-indicios-recuperacion-noticia-512373>
- El Peruano. (2 de Julio de 2013). *LEY Nº 30056*. Obtenido de Diario El Peruano: <https://busquedas.elperuano.pe/normaslegales/ley-que-modifica-diversas-leyes-para-facilitar-la-inversion-ley-n-30056-956689-1/>
- El Peruano. (20 de Diciembre de 2016). *DECRETO LEGISLATIVO Nº 1269*. Obtenido de Diario El Peruano: <https://busquedas.elperuano.pe/download/url/decreto-legislativo-que-crea-el-regimen-mype-tributario-del-decreto-legislativo-n-1269-1465277-1>
- García Barrientos, G. (2018). *El régimen mype tributario del impuesto a la renta (RMT) y su incidencia en la recaudación tributaria del impuesto a la renta de tercera categoría en el Perú, 2017*. Universidad Católica Los Ángeles de Chimbote. Lima: Repositorio Institucional ULADECH CATOLICA. Obtenido de Repositorio Institucional ULADECH CATOLICA: <https://repositorio.uladech.edu.pe/handle/123456789/8945>
- Gestión. (13 de Junio de 2017). Régimen Mype Tributario: ¿Está ampliando la base de contribuyentes? *Diario Gestión*. Recuperado el 11 de Diciembre de 2017, de <https://gestion.pe/economia/regimen-mype-tributario-ampliando-base-contribuyentes-137136>
- Gestión. (14 de Enero de 2018). Sunat: Recaudación tributaria aumentó 12.6% en diciembre, pero cayó durante el año . *Diario Gestión*. Obtenido de <https://gestion.pe/economia/sunat-recaudacion-tributaria-aumento-12-6-diciembre-cayo-durante-ano-224888>

- gob.pe. (2019). *Regímenes tributarios*. Obtenido de Plataforma Digital Unica del Estado Peruano: <https://www.gob.pe/280-regimenes-tributarios>
- Ley de Presupuesto del Sector Público para el Año 2017. (2 de Diciembre de 2016). *Ley 30518. Publicado en el diario oficial el Peruano el 2 de diciembre de 2016, pp. 605594 a 605635*. Obtenido de <https://www.mef.gob.pe/en/por-instrumento/ley/15075-ley-n-30518-1/file>
- Ministerio de Economía y Finanzas. (26 de Agosto de 2016). *MARCO MACROECONÓMICO MULTIANUAL 2017-2019 REVISADO*. Obtenido de www.mef.gob.pe: https://www.mef.gob.pe/contenidos/pol_econ/marco_macro/MMM_2017_2019_Revisado.pdf
- Ministerio de Economía y Finanzas. (25 de Agosto de 2017). *Marco Macroeconómico Multianual 2018-2021*. Obtenido de www.mef.gob.pe: https://www.mef.gob.pe/contenidos/pol_econ/marco_macro/MMM_2018_2021.pdf
- Ministerio de Economía y Finanzas. (Agosto de 2018). *Análisis del Rendimiento de los Tributos 2017*. Obtenido de www.mef.gob.pe: https://www.mef.gob.pe/contenidos/tributos/doc/evaluacion_tributaria_2017.pdf
- Organización para la Cooperación y Desarrollo Económico (OCDE). (Marzo de 2019). *Estadísticas tributarias en América Latina y el Caribe (Octava Edición)*. Obtenido de www.oecd.org: <https://www.oecd.org/tax/tax-policy/brochure-estadisticas-tributarias-en-america-latina-y-el-caribe-2019.pdf>
- Real Academia Española. (2019). *Análisis*. Obtenido de Diccionario de la Lengua Española: <https://dle.rae.es/?id=2Vga9Gy>
- Real Academia Española. (2019). *cultura*. Obtenido de Diccionario de la Lengua Española: <https://dle.rae.es/?id=BetrEjX>
- Real Academia Española. (2019). *político, ca*. Obtenido de Diccionario de la Lengua Española: <https://dle.rae.es/?id=Ta2HMYR>
- Real Academia Española. (2019). *Sistema*. Obtenido de Diccionario de la Lengua Española: <https://dle.rae.es/?id=Y2AFX5s>
- Real Academia Española. (2019). *Tributario*. Obtenido de Diccionario de la Lengua Española: <https://dle.rae.es/?id=acPcRqA>
- Semana económica. (17 de Mayo de 2018). *MEF: "El 95% [de mypes en el Régimen Mype Tributario] pagaba en el régimen general"*. Recuperado el 15 de Agosto de 2018, de SEMANAeconomica.com: <https://semanaeconomica.com/article/legal-y-politica/tributario/290395-mef->

el-95-de-mypes-en-el-regimen-mype-tributario-pagaba-en-el-regimen-general/

- Solórzano Tapia, D. L. (s.f.). *La cultura tributaria, un instrumento para combatir la evasión tributaria en el Perú*. Obtenido de [www2.congreso.gob.pe: http://www2.congreso.gob.pe/sicr/cendocbib/con4_uibd.nsf/03959836C65E2E5805257C120081DB15/\\$FILE/cultura_tributaria_dulio_solorzano.pdf](http://www2.congreso.gob.pe:2E5805257C120081DB15/$FILE/cultura_tributaria_dulio_solorzano.pdf)
- SUNAT - Instituto Aduanero y Tributario - IAT. (2019). *¿Qué es cultura tributaria y aduanera?* Obtenido de [cultura.sunat.gob.pe: http://cultura.sunat.gob.pe/cultura/que-es-cultura-tributaria-y-aduanera](http://cultura.sunat.gob.pe/cultura/que-es-cultura-tributaria-y-aduanera)
- SUNAT - Instituto Aduanero y Tributario - IAT. (2019). *Encuentros Universitarios*. Obtenido de [cultura.sunat.gob.pe: http://cultura.sunat.gob.pe/encuentros-universitarios](http://cultura.sunat.gob.pe/encuentros-universitarios)
- SUNAT. (2019). *¿Que entiende por tributo?* Obtenido de Sistema Tributario Nacional: http://www.sunat.gob.pe/institucional/quienessomos/sistematributario_entiende.html
- SUNAT. (2019). *Código Tributario*. Obtenido de Normas Principales: <http://www.sunat.gob.pe/legislacion/codigo/>
- SUNAT. (2019). *Iniciando mi negocio*. Obtenido de Emprender SUNAT: <http://emprender.sunat.gob.pe/que-beneficios-tengo>
- SUNAT. (2019). *Nota Tributaria y Aduanera*. Obtenido de Estadísticas y Estudios: <http://www.sunat.gob.pe/estadisticasestudios/index.html>
- SUNAT. (2019). *Régimen MYPE Tributario - RMT*. Obtenido de [emprender.sunat.gob.pe: http://emprender.sunat.gob.pe/regimen-mype](http://emprender.sunat.gob.pe/emprender.sunat.gob.pe/emprender.sunat.gob.pe/emprender.sunat.gob.pe/regimen-mype)
- SUNAT. (2019). *Regímenes Tributarios*. Obtenido de Boletín SUNAT: <http://eboletin.sunat.gob.pe/index.php/component/content/article/1-orientacion-tributaria/321-regimenes-tributarios>
- Zevallos Rojas, N. (2017). *El régimen MYPE tributario y el desarrollo empresarial en las empresas de transporte de carga en el distrito de Huanuco-2017*. Universidad de Huánuco, Programa académico profesional de contabilidad y finanzas. Huánuco: UDH. Recuperado el 11 de Enero de 2018, de [Repositorio.udh.edu.pe: http://repositorio.udh.edu.pe/bitstream/handle/123456789/432/TEISIS%20%202017%20NIELSEN%20ZEVALLOS%20ROJAS%20%281%29.pdf?sequence=1&isAllowed=y](http://repositorio.udh.edu.pe/bitstream/handle/123456789/432/TEISIS%20%202017%20NIELSEN%20ZEVALLOS%20ROJAS%20%281%29.pdf?sequence=1&isAllowed=y)

ANEXOS

Anexo 1: Matriz de Consistencia

EL CAMBIO DEL RÉGIMEN GENERAL AL RÉGIMEN MYPE TRIBUTARIO Y SU RELACIÓN CON LA RECAUDACIÓN DEL IMPUESTO A LA RENTA DE TERCERA CATEGORÍA EN LA CIUDAD DE TINGO MARÍA, PERIODO 2017

Interrogante General	Objetivo General	Hipótesis General	Variable Independiente	Indicadores	Escala de Medición	Metodología
¿El cambio de régimen general al régimen Mype tributario se relaciona con la recaudación del impuesto a la renta de tercera categoría en la ciudad de Tingo María en el periodo 2017?	Determinar si el cambio de régimen general al régimen Mype tributario se relaciona con la recaudación del impuesto a la renta de tercera categoría en la ciudad de Tingo María en el periodo 2017.	<p>H₀: "El cambio del régimen general al régimen Mype tributario se relaciona con la recaudación del impuesto a la renta de tercera categoría en la ciudad de Tingo María en el periodo 2017"</p> <p>H_a: "El cambio del régimen general al régimen Mype tributario no se relaciona con la recaudación del impuesto a la renta de tercera categoría en la ciudad de Tingo María en el periodo 2017"</p>	V1: Régimen General y Régimen Mype Tributario.	<ul style="list-style-type: none"> Número de contribuyentes del R.G. Número de contribuyentes del Régimen Tributario MYPE. Variación del número de contribuyentes que se acogieron al Régimen Tributario MYPE. Base tributaria como efecto del cambio de régimen tributario. 	Razón	<p>Tipo de investigación. Por las características de los objetivos de la investigación es de tipo aplicada, ya que se usará enfoques teóricos conocidos sobre los regímenes tributarios y la recaudación del impuesto a la renta de tercera categoría.</p> <p>Nivel de investigación. Es de corte descriptivo transversal en el cual se buscará la asociación de los regímenes tributarios y la recaudación del impuesto a la renta de tercera categoría.</p> <p>Diseño de investigación. Es no experimental y transversal de panel. Es decir, se tomará dos medidas un antes y un después, a fin de medir las variaciones de las variables sin manipularlos intencionalmente.</p>
Interrogantes Específicas	Objetivos Específicos	Hipótesis Específicas	Variable Dependiente	Variable Dependiente		Técnica e instrumento de investigación.
<ul style="list-style-type: none"> ¿Cómo contribuye el régimen general después de la vigencia del régimen Nipe tributario en la recaudación del impuesto a la renta de tercera categoría en la ciudad de Tingo María en el periodo 2017? ¿Cómo contribuye el régimen Mype tributario en la recaudación del impuesto a la renta de tercera categoría en la ciudad de Tingo María en el periodo 2017? ¿Cuál es el resultado en la recaudación del impuesto a la renta de tercera categoría como efecto del cambio del régimen tributario en la ciudad de Tingo María? 	<ul style="list-style-type: none"> Conocer el nivel de contribución del régimen general después de la vigencia del régimen Mype tributario en la recaudación del impuesto a la renta de tercera categoría en la ciudad de Tingo María en el periodo 2017. Determinar el nivel de contribución del régimen Mype tributario en la recaudación del impuesto a la renta de tercera categoría en la ciudad de Tingo María en el periodo 2017. Conocer los resultados en la recaudación del impuesto a la renta de tercera categoría como efecto del cambio del régimen tributario en la ciudad de Tingo María. 	<ul style="list-style-type: none"> El nivel de contribución del régimen general después de la vigencia del régimen Mype tributario es bajo en la recaudación del impuesto a la renta de tercera categoría en la ciudad de Tingo María en el periodo 2017. El nivel de contribución del régimen Mype tributario es bajo en la recaudación del impuesto a la renta de tercera categoría en la ciudad de Tingo María en el periodo 2017. La recaudación del impuesto a la renta de tercera categoría es bajo como efecto del cambio del régimen tributario en la ciudad de Tingo María. 	V2: Recaudación del Impuesto a la Renta de Tercera Categoría	<ul style="list-style-type: none"> Importe recaudado del I.R. del Régimen General. Importe recaudado del I.R. del Régimen Tributario MYPE. Resultado de la recaudación del I.R. por el cambio de Régimen Tributario. 	Razón	<p>Técnica e instrumento de investigación.</p> <ul style="list-style-type: none"> Cuestionario de encuesta. Se aplicará a los contribuyentes del régimen Mype tributario, a fin de medir las variables indicadas en el problema. Observación no participante: Tiene como instrumento la ficha de recojo de datos, el cual permitirá captar información de los contribuyentes antes y después de cambiarse de régimen tributario. Entrevista semi estructurada. Tiene como instrumento la cédula de entrevista, se aplicará a los contribuyentes para conocer los motivos y perspectivas por el cual se cambiaron de régimen. Asimismo, se entrevistará a funcionarios de SUNAT respecto a las perspectivas del nuevo régimen tributario Mype. Técnicas de fichaje: Con su instrumento las fichas bibliográficas, el cual servirá para recopilar información de los conceptos básicos referentes a la investigación.

ANEXO 2: CUESTIONARIO DE ENCUESTA

UNIVERSIDAD NACIONAL AGRARIA DE LA SELVA FACULTAD DE CIENCIAS CONTABLES DEPARTAMENTO DE CIENCIAS CONTABLES

CUESTIONARIO DE ENCUESTA

Estimado (a), la presente encuesta es anónima y confidencial, tiene como fin único, recopilar datos sobre la declaración de ventas (ingresos) y compras (gastos), así como los respectivos impuestos declarados en el PDT 0621 IGV-RENTA.

Datos que serán utilizados para una investigación plenamente académica, para ello te solicito que por favor respondas a la siguiente encuesta, marcando con la letra "X", la alternativa que usted considere correcta y rellenar los datos que solicita en algunas interrogantes.

La información que tú nos proporcionas es de vital importancia para nuestra investigación, por eso te agradezco de ante mano y mil disculpas por las molestias ocasionadas. Dios te bendiga.

1. En estricto cumplimiento de la hipótesis de investigación, Sr. Contribuyente, en el año 2017, usted perteneció al régimen Mype tributario.

- a) Si b) No

Nota: De ser negativa su respuesta, se le agradece infinitamente por su tiempo brindado.

2. ¿Sr. Contribuyente de ser positiva su respuesta en la anterior pregunta, por favor indicar si se acogió o formalizó con el régimen Mype tributario?

- a) Se acogió al Régimen Mype Tributario
b) Se formalizó con el Régimen Mype Tributario

3. ¿Sr. Contribuyente, a partir de qué mes del año 2017, usted declaró contribuyente del régimen Mype tributario?

- | | | |
|------------|-----------|---------------|
| a) Enero | e) Mayo | i) Septiembre |
| b) Febrero | f) Junio | j) Octubre |
| c) Marzo | g) Julio | k) Noviembre |
| d) Abril | h) Agosto | l) Diciembre |

4. ¿Sr. Contribuyente usted se formalizó (inscripción en SUNAT), en el año 2016 o en años anteriores al mencionado?

- a) Si b) No

5. ¿Sr. Contribuyente, si en la cuarta pregunta su respuesta es positiva, por favor indicar, si usted perteneció al régimen general en el año 2016?
- a) Si b) No
6. ¿Sr. Contribuyente de ser negativa su respuesta en la cuarta pregunta, por favor indicar, si se formalizó (inscripción en SUNAT) en el año 2017?
- a) Si b) No
7. Sr. Contribuyente, en el ejercicio 2017, en promedio mensual, ¿cuántos personas laboraron para su negocio?
- a) De 1 a 10 c) De 51 a 100
 b) De 11 a 50 d) De 101 a 150
8. ¿Sr. Contribuyente, en el ejercicio 2017, su negocio (empresa), estaba obligado a la distribución de utilidades a favor de sus trabajadores?
- a) Si b) No
9. Sr. Contribuyente, en el ejercicio 2017, ¿a cuánto asciende sus ventas netas anuales?

	Ref. Mensual Soles	
	De	Hasta
a)	0.00	43,125.00
b)	43,126.00	86,250.00
c)	86,251.00	244,375.00
d)	244,376.00	488,750.00

10. ¿Sr. Contribuyente, que libros contables llevó en el ejercicio 2017?
- a) Registro de ventas, registro compras y libro diario formato simplificado
 b) Registro de ventas, registro de compras, libro diario y libro mayor
 c) Registro de ventas, registro de compras, libro diario, libro mayor y libro de inventarios y balances

ANEXO 3: FICHA DE RECOJO DE DATOS 1

Objetivo: Determinar el número de contribuyentes que se cambiaron del Régimen General al RMT en el ejercicio fiscal 2017 en la ciudad de Tingo María

Nº	RUC	APELLIDOS Y NOMBRES / RAZÓN SOCIAL	CIU REV. 3.0	ACTIVIDAD ECONÓMICA	SECCIÓN	RÉGIMEN GENERAL	RÉGIMEN MYPE TRIBUTARIO
1	10230178009	GARCÍA FIGUEROA CESAR	20108	ASERRADO Y ACEPILLADURA MADERA.	D		Se Formalizo
2	10229946612	HUAMÁN FÉLIX MIGUEL	45207	CONSTRUCCIÓN EDIFICIOS COMPLETOS.	F		Se Formalizo
3	10229933570	LESCANO ALIAGA NEMECIO	71118	ALQUILER EQUIPO TRANSPORTE V. TERRES.	K		Se Formalizo
4	10093117579	CABRERA ZAMORA SERGIO HUGO	60227	OTROS TIPOS TRANSPORTE NO REG. VÍA TER.	I	Perteneció	Se Acogió
5	10224077381	FALCÓN MARÍN GUIDO	74117	ACTIVIDADES JURÍDICAS	K	Perteneció	Se Acogió
6	10225126360	VARGAS VÁSQUEZ ENRY	74117	ACTIVIDADES JURÍDICAS	K		Se Formalizo
7	10230203526	UGARTE JUSTO ALFONSO	74306	PUBLICIDAD	K	Perteneció	Se Acogió
8	10229620164	SILVA CARDENAS GUILMAR	52391	OTROS TIPOS DE VENTA AL POR MENOR.	G		Se Formalizo
9	10224168590	RIVERA CASTRO JUAN	45207	CONSTRUCCIÓN EDIFICIOS COMPLETOS.	F	Perteneció	Se Acogió
10	10224770222	NIEVES CONDEZO ELVA	52593	OTROS TIPOS DE VENTA POR MENOR.	G		Se Formalizo
11	10229640084	TARAZONA ESPINOZA EBEL FILOMENO	74218	ACTIV.DE ARQUITECTURA E INGENIERÍA	K		Se Formalizo
12	10208993351	RUPAY MACHACUAY JHON ALEJANDRO	74306	PUBLICIDAD	K	Perteneció	Se Acogió
13	10229707308	MURO CASTRO CESAR AUGUSTO	85124	ACTIVIDADES DE MÉDICOS Y ODONTÓLOGO	N	Perteneció	Se Acogió
14	10230144015	ROMÁN RANGEL JOSÉ RAÚL	85124	ACTIVIDADES DE MÉDICOS Y ODONTÓLOGO	N	Perteneció	Se Acogió
15	10224713296	COTRINA HERRERA MARCELO	70200	ACTIV. INMOBILIARIAS POR RETRIBUCIÓN.	K		Se Formalizo
16	10230845218	VILLANUEVA HILARIO BALERIO	60230	TRANSPORTE DE CARGA POR CARRETERA.	I	Perteneció	Se Acogió
17	17204861633	RUPAY MACHACUAY ALEJANDRO	92136	ACTIVIDADES DE RADIO Y TELEVISIÓN.	O	Perteneció	Se Acogió
18	10229999007	LÓPEZ MENDOZA CARMEN LIBERTAD	52322	VTA. MIN. PRODUCTOS TEXTILES, CALZADO.	G	Perteneció	Se Acogió
19	10000263562	ESTALLA PINEDO ALICIA	93098	OTRAS ACTIVID.DE TIPO SERVICIO NCP	O		Se Formalizo
20	17224951353	BERAUN DURAND MARÍA GUADALUPE	52593	OTROS TIPOS DE VENTA POR MENOR.	G		Se Formalizo
21	10803432461	TORRES RESURRECCION MARÍA FAUSTINA	55205	RESTAURANTES, BARES Y CANTINAS.	H		Se Formalizo

22	20601691761	IMPORTACIÓN & EXPORTACIÓN YANNICK E.I.R.L.	52391	OTROS TIPOS DE VENTA AL POR MENOR.	G		Se Formalizo
23	10229723192	ARIAS DE LA CRUZ JUAN	60230	TRANSPORTE DE CARGA POR CARRETERA.	I	Perteneció	Se Acogió
24	10040214203	RIVERA GAVINO OLGA	52322	VTA. MIN. PRODUCTOS TEXTILES, CALZADO.	G	Perteneció	Se Acogió
25	10072062570	MIRANO GARCÍA PEDRO ANTONIO	52348	VTA. MIN. ARTÍCULOS DE FERRETERÍA.	G		Se Formalizo
26	20489364663	ASOCIACIÓN TOURS MILENIO	60214	OTROS TIPOS TRANSPORTE REG. VÍA TER.	I		Se Formalizo
27	10230153880	DE LA CRUZ CONTRERAS CLEMENTE	52593	OTROS TIPOS DE VENTA POR MENOR.	G		Se Formalizo
28	10230126548	REQUIZ CARBAJAL ANA	51225	VTA. MAY. ALIMENTOS, BEBIDAS Y TABACO.	G	Perteneció	Se Acogió
29	10073031911	SOLLER VALDEZ ARTEMIO FORTUNATO	60214	OTROS TIPOS TRANSPORTE REG. VÍA TER.	I	Perteneció	Se Acogió
30	10229894213	SORIA CORONEL GUILLERMO	52600	REPARACIÓN DE EFECTOS PERSONALES.	G		Se Formalizo
31	20489491266	EMPRESA DE TRANSPORTES MONZON EXPRESS Y SERVICIOS MULTIPLES S.A.C	60214	OTROS TIPOS TRANSPORTE REG. VÍA TER.	I	Perteneció	Se Acogió
32	10040528798	CHÁVEZ MATIAS YOLANDA	60230	TRANSPORTE DE CARGA POR CARRETERA.	I	Perteneció	Se Acogió
33	20321277382	REPRESENTACIONES YACAR E.I.R.L.	50304	VENTA PARTES, PIEZAS, ACCESORIOS.	G	Perteneció	Se Acogió
34	10224997006	CHÁVEZ MELCHOR ROY WILSON	60230	TRANSPORTE DE CARGA POR CARRETERA.	I	Perteneció	Se Acogió
35	10417834911	QUISPE JAIMES NANCY	93098	OTRAS ACTIVIDAD.DE TIPO SERVICIO NCP	O		Se Formalizo
36	10224082661	VILLANUEVA SOTO SERAFIN ARTURO	52310	VTA. MIN. PROD. FARMAC. Y ART. TOCADOR.	G	Perteneció	Se Acogió
37	20285561877	RADIO CINE Y TV.ALELUYA FM S.R.L.	92136	ACTIVIDADES DE RADIO Y TELEVISIÓN.	O	Perteneció	Se Acogió
38	20489431956	ASOCIACIÓN DE MOTOTAXIS LÍNEA UNIVERSITARIA	60214	OTROS TIPOS TRANSPORTE REG. VÍA TER.	I		Se Formalizo
39	10326460899	LEON MORALES PABLO	45207	CONSTRUCCIÓN EDIFICIOS COMPLETOS.	F	Perteneció	Se Acogió
40	10084678592	GARCÍA RAMÍREZ JOSE LUIS	74218	ACTIV.DE ARQUITECTURA E INGENIERÍA	K		Se Formalizo
41	10230038321	JULCA LEANDRO HELMER	50203	MANTENIMIENTO Y REPARAC. VEHÍCULOS.	G		Se Formalizo
42	10224196330	ENCARNACION TAPIA ROYEL	63037	OTRAS ACTIVIDADES DE TRANSPORTES.	I		Se Formalizo
43	10229867712	JERONIMO BRICEÑO JULIAN	93098	OTRAS ACTIVIDAD.DE TIPO SERVICIO NCP	O		Se Formalizo
44	10230082613	RAMOS PALACIOS ROBINSON ESLEITER	71118	ALQUILER EQUIPO TRANSPORTE V. TERRES.	K		Se Formalizo
45	10229951772	CACHA OBISPO ESTRELLA MAURA	52593	OTROS TIPOS DE VENTA POR MENOR.	G		Se Formalizo

46	10229745994	ALVARADO OBREGON VICTOR	93098	OTRAS ACTIVIDAD.DE TIPO SERVICIO NCP	O		Se Formalizo
47	10479689135	DIEGO CANO YANET NERI	52524	VTA. MIN. EN PUESTOS DE VENTA.	G		Se Formalizo
48	10230135229	DURAND TRUJILLO EDWIN DINO	51430	VTA. MAY. MATERIALES DE CONSTRUCCIÓN.	G	Perteneció	Se Acogió
49	10230168798	ZELADA TORRES HOMERO ALFONSO	45207	CONSTRUCCIÓN EDIFICIOS COMPLETOS.	F	Perteneció	Se Acogió
50	10230153677	HUAYTON BARTOLO ESTELA SIMIONA	51395	VTA. MAY. OTROS ENSERES DOMÉSTICOS.	G	Perteneció	Se Acogió
51	10740474711	LOMAS LOPEZ STEPHANI GISELLE	74145	ACTIV.DE ASESORAMIENTO EMPRESARIAL	K		Se Formalizo
52	10229884463	VALLES RODRIGUEZ CARLOS	50405	VENTA, MANTEN. Y REPARAC. MOTOCICLETAS.	G	Perteneció	Se Acogió
53	10230033272	BASILIO ATENCIO ROSA NANCY	85124	ACTIVIDADES DE MÉDICOS Y ODONTÓLOGO	N		Se Formalizo
54	20362497494	EMPRESA DE TRANSPORTES TRANS DIEZ S.R.L.	60214	OTROS TIPOS TRANSPORTE REG. VÍA TER.	I	Perteneció	Se Acogió
55	10091013377	CAJAS Y ISIDRO PABLO	71290	ALQUILER OTROS TIPOS MAQ.Y EQUI. NCP.	K		Se Formalizo
56	20601954789	LIAL CONTRATISTAS GENERALES E.I.R.L.	45207	CONSTRUCCIÓN EDIFICIOS COMPLETOS.	F		Se Formalizo
57	10008902858	SORIA HUAMAN NILDA AMPARO	51109	VTA. MAY. A CAMBIO DE UNA RETRIBUCIÓN.	G		Se Formalizo
58	10224980596	HERRERA DOMÍNGUEZ LORENZO	51109	VTA. MAY. A CAMBIO DE UNA RETRIBUCIÓN.	G		Se Formalizo
59	10230203453	ALVARADO MARIN RAMIRO	85124	ACTIVIDADES DE MÉDICOS Y ODONTÓLOGO	N	Perteneció	Se Acogió
60	10408085425	SIMON SOLANO ROBERTO ABEL	51225	VTA. MAY. ALIMENTOS, BEBIDAS Y TABACO.	G	Perteneció	Se Acogió
61	10230019148	VERGARA MORENO CARMEN ROSA	55205	RESTAURANTES, BARES Y CANTINAS.	H	Perteneció	Se Acogió
62	10229649839	YARANGA CABEZAS MARCELINA CLORINDA	51109	VTA. MAY. A CAMBIO DE UNA RETRIBUCIÓN.	G	Perteneció	Se Acogió
63	10230070780	BERROSPI TRUJILLO LALO WALTER	60214	OTROS TIPOS TRANSPORTE REG. VÍA TER.	I		Se Formalizo
64	10413720473	SIMON INOCENCIO REYNALDA	55205	RESTAURANTES, BARES Y CANTINAS.	H		Se Formalizo
65	20601699576	LIVE AND ECOSISTEM S.A.C.	74996	OTRAS ACTIVIDADES EMPRESARIALES NCP.	K		Se Formalizo
66	20405046726	EMPRESA DE TRANSPORTES PANASUR E.I.R.L.	60214	OTROS TIPOS TRANSPORTE REG. VÍA TER.	I	Perteneció	Se Acogió
67	10107559677	TRUJILLO CUBA JOSE ANTONIO	92192	OTRAS ACTIVIDAD.ENTRETENIMIENTO NCP.	O	Perteneció	Se Acogió
68	10230169875	CAMPOS PASTOR GERMAN AQUILES	74996	OTRAS ACTIVIDADES EMPRESARIALES NCP.	K		Se Formalizo
69	20446985796	EMPR. DE TRANSP. TICO EXPRESS NRO.6	60214	OTROS TIPOS TRANSPORTE REG. VÍA TER.	I	Perteneció	Se Acogió
70	10408931369	PEREZ FLORES HANS PAUL	45207	CONSTRUCCIÓN EDIFICIOS COMPLETOS.	F		Se Formalizo

71	10227544053	ESPINOZA MEDINA ANA MABEL	52391	OTROS TIPOS DE VENTA AL POR MENOR.	G	Perteneció	Se Acogió
72	10099284680	GONZALES MARTEL EDWIN JUAN	74218	ACTIV.DE ARQUITECTURA E INGENIERÍA	K	Perteneció	Se Acogió
73	10410620486	GONZALES PALMA ROSY	52348	VTA. MIN. ARTÍCULOS DE FERRETERÍA.	G		Se Formalizo
74	10417650747	FELIPE DE LA CRUZ EDISON	52206	VTA. MIN. ALIMENTOS, BEBIDAS, TABACO.	G	Perteneció	Se Acogió
75	20447214572	EMP TRANS PASAJ Y CARGA SAN JORGE SAC	60214	OTROS TIPOS TRANSPORTE REG. VÍA TER.	I	Perteneció	Se Acogió
76	20447227801	TOVASA PROF ASOC SOC CIVIL DE R.L.	74120	ACTIVIDADES DE CONTABILIDAD	K	Perteneció	Se Acogió
77	17285489741	AMIA LUNA ENRIQUE	45207	CONSTRUCCIÓN EDIFICIOS COMPLETOS.	F	Perteneció	Se Acogió
78	10096424871	ARIAS JARAMILLO MARIO ANIBAL	74117	ACTIVIDADES JURÍDICAS	K	Perteneció	Se Acogió
79	10402945651	TRUJILLO YMBERTIS ELVIS SALVADOR	71290	ALQUILER OTROS TIPOS MAQ.Y EQUI. NCP.	K		Se Formalizo
80	20529205661	ASOCIACIÓN PROMOTORA DE SERVICIOS EDUCATIVOS DENOMINADO DIVINO NIÑO JESÚS DE TINGO MARÍA	80107	ENSEÑANZA PRIMARIA	M	Perteneció	Se Acogió
81	20447321140	DISTRIBUIDORA SAN BENITO S.R.L.	51313	VTA. MAY. PRODUCTOS TEXTILES.	G	Perteneció	Se Acogió
82	17285362326	AVILA CAMPOS JULIO ABEL	52206	VTA. MIN. ALIMENTOS, BEBIDAS, TABACO.	G	Perteneció	Se Acogió
83	10229979812	RECAVARREN VIGIL IVAN EGUER	55205	RESTAURANTES, BARES Y CANTINAS.	H		Se Formalizo
84	10230035020	ALVARADO RAMIREZ SOLEDAD YENY	52391	OTROS TIPOS DE VENTA AL POR MENOR.	G		Se Formalizo
85	10246747950	GUTIERREZ HUAMAN LUCIO	52322	VTA. MIN. PRODUCTOS TEXTILES, CALZADO.	G		Se Formalizo
86	10229717397	BALTAZAR CISNEROS FRANCISCO	52524	VTA. MIN. EN PUESTOS DE VENTA.	G	Perteneció	Se Acogió
87	10225061144	DIAZ COLQUI ANGEL DINO	74218	ACTIV.DE ARQUITECTURA E INGENIERÍA	K	Perteneció	Se Acogió
88	10804184495	RIVERA COLQUIER SERGIO OSWALDO	71290	ALQUILER OTROS TIPOS MAQ.Y EQUI. NCP.	K		Se Formalizo
89	10229636613	GAYOSO SANCHEZ CESAR BLADIMIR	01136	CULTIVO DE FRUTAS.	A	Perteneció	Se Acogió
90	20404755243	EMP.TRANS M.D.B.S.R.L.	60214	OTROS TIPOS TRANSPORTE REG. VÍA TER.	I	Perteneció	Se Acogió
91	10206952208	RODRIGUEZ YANCAN AGRIPINO HEVER	60230	TRANSPORTE DE CARGA POR CARRETERA.	I	Perteneció	Se Acogió
92	10229935971	GARCIA SILVESTRE IRMA	92192	OTRAS ACTIVID.ENTRETENIMIENTO NCP.	O	Perteneció	Se Acogió
93	20129669463	REPRESENTACIONES SAN ANTONIO DE TINGO EI	50304	VENTA PARTES, PIEZAS, ACCESORIOS.	G	Perteneció	Se Acogió
94	20129684691	CANAL HERMANOS S.R.LTDA.	51906	VTA. MAY. DE OTROS PRODUCTOS.	G	Perteneció	Se Acogió

95	20221866631	FRENO PARTES TINGO E I R L	50304	VENTA PARTES, PIEZAS, ACCESORIOS.	G		Se Formalizo
96	20226219391	IMPRESA LA FLORIDA E I R LTDA	22214	ACTIVIDADES DE IMPRESIÓN.	D	Perteneció	Se Acogió
97	20404789733	ECORSA CONTADORES PUBLICOS S.C.R.L.	74120	ACTIVIDADES DE CONTABILIDAD	K	Perteneció	Se Acogió
98	20489482780	HOTEL RESIDENCIAL MARAVILLAS SOCIEDAD COMERCIAL DE RESPONSABILIDAD LIMITADA	55104	HOTELES, CAMPAMENTOS Y OTROS.	H	Perteneció	Se Acogió
99	10062337759	TRUJILLO SUAREZ JUAN CARLOS	52524	VTA. MIN. EN PUESTOS DE VENTA.	G	Perteneció	Se Acogió
100	10229928037	TRINIDAD FIGUEROA HERNANDEZ	52335	VTA. MIN. EQUIPO DE USO DOMESTICO.	G	Perteneció	Se Acogió
101	20321306404	EMP DE TRANSP Y SERV MULT EL TURISTA SRL	60214	OTROS TIPOS TRANSPORTE REG. VÍA TER.	I	Perteneció	Se Acogió
102	10256831215	HINOSTROZA RIVERA JORGE ANTONIO	36104	FAB. DE MUEBLES.	D	Perteneció	Se Acogió
103	20529081759	SERVICIOS, CONSTRUCCIONES Y CONSULTORIAS L & E SAC	45207	CONSTRUCCIÓN EDIFICIOS COMPLETOS.	F		Se Formalizo
104	10230068343	JAPAN BERRIOS ROBERT	74996	OTRAS ACTIVIDADES EMPRESARIALES NCP.	K		Se Formalizo
105	20129663261	COMERCIAL GUTIERREZ E.I.R.L.	51225	VTA. MAY. ALIMENTOS, BEBIDAS Y TABACO.	G	Perteneció	Se Acogió
106	10321062046	OSORIO SANCHEZ CARLOS ALBERTO	26929	FAB. PROD. CERÁMICA REFACTARIA.	D		Se Formalizo
107	10224047865	GOMEZ Y GALLARDO JUAN AUGUSTO	74117	ACTIVIDADES JURÍDICAS	K	Perteneció	Se Acogió
108	10073414909	ALFARO CASTILLEJOS SILVIA RAQUEL	51109	VTA. MAY. A CAMBIO DE UNA RETRIBUCIÓN.	G		Se Formalizo
109	10230032683	CASTRO SHIKA CARMEN ROSA	52322	VTA. MIN. PRODUCTOS TEXTILES, CALZADO.	G		Se Formalizo
110	20447341256	ATHENA INTERNACIONAL S.C.R.L.	52206	VTA. MIN. ALIMENTOS, BEBIDAS, TABACO.	G	Perteneció	Se Acogió
111	10230192397	DELGADILLO MURILLO CESAR AUGUSTO	52118	VTA. MIN. EN ALMACENES NO ESPECIALIZ.	G	Perteneció	Se Acogió
112	10803244753	CRISPIN VALVERDE JOSE ANTONIO	52322	VTA. MIN. PRODUCTOS TEXTILES, CALZADO.	G		Se Formalizo
113	10070915346	RIVERA PEREZ NOEMI	52310	VTA. MIN. PROD. FARMAC. Y ART. TOCADOR.	G		Se Formalizo
114	20405044359	IGLESIA EVANGELICA EN MISION	93098	OTRAS ACTIVIDAD.DE TIPO SERVICIO NCP	O	Perteneció	Se Acogió
115	10011894220	CARDENAS ORTEGA ABEL EZIQUIAS	74218	ACTIV.DE ARQUITECTURA E INGENIERÍA	K	Perteneció	Se Acogió
116	20447345596	ASOC RELIG DE LA COMUN CRISTIANA ALELUYA	91911	ACTIV.ORGANIZACIONES RELIGIOSAS	O	Perteneció	Se Acogió
117	10230035160	MATIAS ALVARADO DIANGO	52593	OTROS TIPOS DE VENTA POR MENOR.	G		Se Formalizo

118	10040672376	HUARANGA VILLA JHONNY MARCOS	52593	OTROS TIPOS DE VENTA POR MENOR.	G	Perteneció	Se Acogió
119	10212536798	RUPAY NAVARRO TITO RODRIGO	60230	TRANSPORTE DE CARGA POR CARRETERA.	I		Se Formalizo
120	10224714543	BERAUN DOMINGUEZ GERARDO EBER	51906	VTA. MAY. DE OTROS PRODUCTOS.	G	Perteneció	Se Acogió
121	10230036107	REPOMA TRUJILLO RICARDO BENITO	60230	TRANSPORTE DE CARGA POR CARRETERA.	I	Perteneció	Se Acogió
122	10229734054	RODRIGUEZ CHANCHARI MELVIN	50405	VENTA, MANTEN. Y REPARAC. MOTOCICLETAS.	G		Se Formalizo
123	10230141491	URIBE GARCIA HERNAN ALFREDO	85124	ACTIVIDADES DE MÉDICOS Y ODONTÓLOGO	N	Perteneció	Se Acogió
124	10230170644	CHAVEZ RAMIREZ FLOR EDDY	92136	ACTIVIDADES DE RADIO Y TELEVISIÓN.	O		Se Formalizo
125	10229685282	CIENFUEGOS SAMAN ABDON	55205	RESTAURANTES, BARES Y CANTINAS.	H		Se Formalizo
126	10229667411	CARDENAS RUIZ ADILIA	52391	OTROS TIPOS DE VENTA AL POR MENOR.	G	Perteneció	Se Acogió
127	10166663712	CABRERA ESTELA LETANIEL TEMISTEDES	45308	ACONDICIONAMIENTO DE EDIFICIOS.	F	Perteneció	Se Acogió
128	10229606056	GALLO DE PHILLIPPS ELENA VICTORIA	80107	ENSEÑANZA PRIMARIA	M	Perteneció	Se Acogió
129	20404698428	EMPRESA DE TRANSP.SELVA EXPRESS S.A.	60214	OTROS TIPOS TRANSPORTE REG. VÍA TER.	I	Perteneció	Se Acogió
130	10406728591	BALDEON VELASQUEZ SOLEDAD	52206	VTA. MIN. ALIMENTOS, BEBIDAS, TABACO.	G		Se Formalizo
131	10215538970	PAUCARHUANCA BENDEZU FELIX	74218	ACTIV.DE ARQUITECTURA E INGENIERÍA	K	Perteneció	Se Acogió
132	20447360803	CONSTRUCTORA Y CONSULTORA JUNIOR E.I.R.L.	51430	VTA. MAY. MATERIALES DE CONSTRUCCIÓN.	G	Perteneció	Se Acogió
133	10011701740	PEREZ MEZA PERCY	74218	ACTIV.DE ARQUITECTURA E INGENIERÍA	K	Perteneció	Se Acogió
134	10230122810	RIVERA MAMANI EMILIO	52524	VTA. MIN. EN PUESTOS DE VENTA.	G	Perteneció	Se Acogió
135	10230022581	DAMIAN ARTETA GLADYS	52348	VTA. MIN. ARTÍCULOS DE FERRETERÍA.	G	Perteneció	Se Acogió
136	10422374839	HUARANCA BASILIO ROCIO DEL PILAR	52348	VTA. MIN. ARTÍCULOS DE FERRETERÍA.	G	Perteneció	Se Acogió
137	17310311685	DIAZ VALDIVIA ERICK	75141	SERVIC. AUXIL.PARA ADMINIST.PUBLICA.	L	Perteneció	Se Acogió
138	10425797510	DUEÑAS HERRERA FLORO	52348	VTA. MIN. ARTÍCULOS DE FERRETERÍA.	G	Perteneció	Se Acogió
139	10230175344	CARHUARICRA BENITO OSCAR ALBERTO	52322	VTA. MIN. PRODUCTOS TEXTILES, CALZADO.	G	Perteneció	Se Acogió
140	10229980136	LEON LINO ANGEL RAUL	52348	VTA. MIN. ARTÍCULOS DE FERRETERÍA.	G	Perteneció	Se Acogió
141	10402915221	BEDOYA SILVA LUZ MARÍA	51109	VTA. MAY. A CAMBIO DE UNA RETRIBUCIÓN.	G		Se Formalizo
142	10075607828	GARCÍA REBAZA MIGUEL ANTONIO	74942	ACTIVIDADES DE FOTOGRAFÍA	K		Se Formalizo
143	10229686475	TIXE ZORRILLA YGNACIA	51225	VTA. MAY. ALIMENTOS, BEBIDAS Y TABACO.	G	Perteneció	Se Acogió

144	10407661902	MAIZ CONTRERAS BETSY	52391	OTROS TIPOS DE VENTA AL POR MENOR.	G		Se Formalizo
145	10804444837	PARRA CASTAÑEDA JUAN CARLOS	71307	ALQUILER ENSERES DOMÉSTICOS NCP.	K		Se Formalizo
146	20447394023	REPUESTOS AUTOMOTRIZ SUNI S.R.L.	50304	VENTA PARTES, PIEZAS, ACCESORIOS.	G		Se Formalizo
147	10416194349	CIENFUEGOS CARDENAS DAVID RICARDO	50203	MANTENIMIENTO Y REPARAC. VEHÍCULOS.	G		Se Formalizo
148	10231826284	SIMON SOLANO NEMESIA	55104	HOTELES, CAMPAMENTOS Y OTROS.	H	Perteneció	Se Acogió
149	10230123891	GOMEZ DEL AGUILA MANUEL ANTONIO	74218	ACTIV.DE ARQUITECTURA E INGENIERÍA	K	Perteneció	Se Acogió
150	10040210887	HUARANCA HUALLPA CASIMIRO	52322	VTA. MIN. PRODUCTOS TEXTILES, CALZADO.	G	Perteneció	Se Acogió
151	20573245467	GEOMATICA AMBIENTAL S.R.L.	74218	ACTIV.DE ARQUITECTURA E INGENIERÍA	K	Perteneció	Se Acogió
152	10083499571	MUNOZ LANDA CARLOS EDMUNDO	60230	TRANSPORTE DE CARGA POR CARRETERA.	I	Perteneció	Se Acogió
153	20489250811	EMPRESA DE TRANSPORTE TURISMO TINGO MARÍA- TOCACHE S.A	60214	OTROS TIPOS TRANSPORTE REG. VÍA TER.	I	Perteneció	Se Acogió
154	10230037201	CARHUAZ FABIAN ELVA LUZ	80107	ENSEÑANZA PRIMARIA	M	Perteneció	Se Acogió
155	10230178351	ALMONACID PALIZA EDGAR WILTON	60230	TRANSPORTE DE CARGA POR CARRETERA.	I	Perteneció	Se Acogió
156	10408856154	VELA VENTURA MIRTHA	51109	VTA. MAY. A CAMBIO DE UNA RETRIBUCIÓN.	G	Perteneció	Se Acogió
157	10230158989	PISFIL VELASCO JOSE LUIS	72909	OTRAS ACTIVIDADES DE INFORMÁTICA.	K		Se Formalizo
158	10408012819	LOPEZ AYLAS ELIZABETH SANTANA	52348	VTA. MIN. ARTÍCULOS DE FERRETERÍA.	G		Se Formalizo
159	10230155769	SANCHEZ RAMIREZ CARLOS SEGUNDO	85124	ACTIVIDADES DE MÉDICOS Y ODONTÓLOGO	N		Se Formalizo
160	10230070607	HUARANCA CCOPA EDITH ELIZABETH	52310	VTA. MIN. PROD. FARMAC. Y ART. TOCADOR.	G	Perteneció	Se Acogió
161	10230052447	MARTEL CAMACHO ALCIDES	60230	TRANSPORTE DE CARGA POR CARRETERA.	I		Se Formalizo
162	20172358005	BOUTIQUE SHA LOHM E.I.R.L.	80904	EDUCACIÓN DE ADULTOS Y OTROS	M	Perteneció	Se Acogió
163	20225127906	AUTOMOTRIZ AMAZONAS S.A.C.	50304	VENTA PARTES, PIEZAS, ACCESORIOS.	G	Perteneció	Se Acogió
164	10230145062	MENDOZA DIAZ OSIAS	52348	VTA. MIN. ARTÍCULOS DE FERRETERÍA.	G	Perteneció	Se Acogió
165	10428113948	RAMOS MATEOS LUIS MILTON	50506	VENTA AL POR MENOR COMBUSTIBLES.	G	Perteneció	Se Acogió
166	10405172661	DAVILA OLIVEROS ANA MARÍA	51109	VTA. MAY. A CAMBIO DE UNA RETRIBUCIÓN.	G	Perteneció	Se Acogió
167	10230175492	SUAREZ GONZALES JOSE NARCISO	74145	ACTIV.DE ASESORAMIENTO EMPRESARIAL	K	Perteneció	Se Acogió
168	10413180363	SIMON SOLANO NOREÑO APOLINARIO	51225	VTA. MAY. ALIMENTOS, BEBIDAS Y TABACO.	G	Perteneció	Se Acogió
169	10225040091	COTRINA BEDOYA RICAR WALTER	52190	VTA. MIN. OTROS PRODUCTOS EN ALMACÉN.	G	Perteneció	Se Acogió

170	10196622182	NAMAY HUAMAN PABLO MODESTO	45207	CONSTRUCCIÓN EDIFICIOS COMPLETOS.	F		Se Formalizo
171	10011111802	DEL AGUILA SANCHEZ ALVARO LUIS	92136	ACTIVIDADES DE RADIO Y TELEVISIÓN.	O	Perteneció	Se Acogió
172	10431033521	ROJAS PORTA HILDA LIZBETH	92192	OTRAS ACTIVID.ENTRETENIMIENTO NCP.	O		Se Formalizo
173	10104194171	CHAVEZ SILVA ROOSVELT ALFREDO	74145	ACTIV.DE ASESORAMIENTO EMPRESARIAL	K	Perteneció	Se Acogió
174	10225106016	VIGILIO CASIO AMADOR	52206	VTA. MIN. ALIMENTOS, BEBIDAS, TABACO.	G	Perteneció	Se Acogió
175	10225118006	ELIAS VALDEZ VILMA	73108	INVESTIGACIÓN DE CIENCIAS NATURALES.	K	Perteneció	Se Acogió
176	10230190131	ANGULO JAMBO ELOISA JENNY	52593	OTROS TIPOS DE VENTA POR MENOR.	G		Se Formalizo
177	10224669432	REYES CARBAJAL ESPERANZA	52310	VTA. MIN. PROD. FARMAC. Y ART. TOCADOR.	G		Se Formalizo
178	20489319102	SERVIS INTER TINGO MARÍA EIRL	60214	OTROS TIPOS TRANSPORTE REG. VÍA TER.	I	Perteneció	Se Acogió
179	10419688237	ORE CIERTO LUIS EDUARDO	74218	ACTIV.DE ARQUITECTURA E INGENIERÍA	K	Perteneció	Se Acogió
180	10800019376	CELIS ANDRES ELI WALTER	60230	TRANSPORTE DE CARGA POR CARRETERA.	I	Perteneció	Se Acogió
181	20489330416	EMPRESA DE RADIO Y TELEVISIÓN NAFER SOCIEDAD ANÓNIMA CERRADA	92136	ACTIVIDADES DE RADIO Y TELEVISIÓN.	O	Perteneció	Se Acogió
182	10422503281	AGUIRRE LOARTE SAUL ROMER	85193	OTRAS ACTIV.RELAC. CON SALUD HUMANA	N		Se Formalizo
183	20489337003	AYALA INGENIERÍA & CONSTRUCCIÓN S.A.C.	74218	ACTIV.DE ARQUITECTURA E INGENIERÍA	K		Se Formalizo
184	20600728203	J&M INVERSIONES GENERALES E.I.R.L.	22214	ACTIVIDADES DE IMPRESIÓN.	D	Perteneció	Se Acogió
185	10417358809	HUARANCA INOCENTE WILMER NILTON	50304	VENTA PARTES, PIEZAS, ACCESORIOS.	G	Perteneció	Se Acogió
186	20489341299	SERVICIOS GENERALES MOTOKAR Y BAJAJ E.I.R.L.	50405	VENTA, MANTEN. Y REPARAC. MOTOCICLETAS.	G	Perteneció	Se Acogió
187	10224939758	MORE MOSCOL MARTIN FELIX	71118	ALQUILER EQUIPO TRANSPORTE V. TERRES.	K		Se Formalizo
188	10229928258	FALCON CASTAÑEDA JORGE ANTONIO	74120	ACTIVIDADES DE CONTABILIDAD	K		Se Formalizo
189	10431445269	MAGARIÑO CANTARO JOSE LUIS	51225	VTA. MAY. ALIMENTOS, BEBIDAS Y TABACO.	G	Perteneció	Se Acogió
190	20489348544	DOLOMITA AMAZONAS SOCIEDAD ANÓNIMA	74218	ACTIV.DE ARQUITECTURA E INGENIERÍA	K	Perteneció	Se Acogió
191	10405966501	MIRAVAL MOLINA ALBERTO	75113	ACTIV. ADMINIST. PUBLICA EN GENERAL	L		Se Formalizo
192	10413671634	SANCHEZ RUIZ MIGUEL	60230	TRANSPORTE DE CARGA POR CARRETERA.	I	Perteneció	Se Acogió
193	10053888572	TUESTA HIDALGO JUAN CARLOS	74145	ACTIV.DE ASESORAMIENTO EMPRESARIAL	K	Perteneció	Se Acogió
194	10229849536	CORDOVA JIMENEZ DOMINGO	45207	CONSTRUCCIÓN EDIFICIOS COMPLETOS.	F	Perteneció	Se Acogió

195	10230031539	ESPINOZA CAMPO MOISES ADRIAN	55104	HOTELES, CAMPAMENTOS Y OTROS.	H	Perteneció	Se Acogió
196	10230098188	TORRES ORDOÑEZ KARLA JANETT	51109	VTA. MAY. A CAMBIO DE UNA RETRIBUCIÓN.	G		Se Formalizo
197	10404828237	FABIAN GARCÍA ALBERTO ESTEBAN	72909	OTRAS ACTIVIDADES DE INFORMÁTICA.	K	Perteneció	Se Acogió
198	20489381240	EMPRESA DE AUTOMÓVILES N° 5 S.R.L.	60214	OTROS TIPOS TRANSPORTE REG. VÍA TER.	I	Perteneció	Se Acogió
199	10230125410	LEON LINO ARMANDO ANDRES	52391	OTROS TIPOS DE VENTA AL POR MENOR.	G	Perteneció	Se Acogió
200	10106899547	PULGAR BRAVO AUGUSTO JESUS	60230	TRANSPORTE DE CARGA POR CARRETERA.	I		Se Formalizo
201	10404264457	FLORES RIVAS EDWAR	92413	ACTIVIDADES DEPORTIVAS	O		Se Formalizo
202	10429379372	SOTO TORRES SAULO	45207	CONSTRUCCIÓN EDIFICIOS COMPLETOS.	F		Se Formalizo
203	20489389810	ASOCIACIÓN DE MOTOTAXIS LAS GOLONDRINAS	60214	OTROS TIPOS TRANSPORTE REG. VÍA TER.	I		Se Formalizo
204	10412834271	HIDALGO GONZALEZ MANUEL ULISES	60214	OTROS TIPOS TRANSPORTE REG. VÍA TER.	I		Se Formalizo
205	20489391806	ARTISTAS Y COMUNICADORES PARA EL ARTE Y DESARROLLO DE TINGO MARÍA	92149	ACTIV. TEATRALES, MUSICALES Y OTRAS.	O	Perteneció	Se Acogió
206	20489392446	MILKO S EMPRESA INDIVIDUAL DE RESPONSABILIDAD LIMITADA	55104	HOTELES, CAMPAMENTOS Y OTROS.	H	Perteneció	Se Acogió
207	20489393418	J&A TIJERO MOTORS EMPRESA INDIVIDUAL DE RESPONSABILIDAD LIMITADA	50405	VENTA, MANTEN. Y REPARAC. MOTOCICLETAS.	G	Perteneció	Se Acogió
208	10420304957	CASTILLO CORNELIO DE MELENDEZ ELVIRA ETHEL	52593	OTROS TIPOS DE VENTA POR MENOR.	G	Perteneció	Se Acogió
209	20489396786	PANADERÍA Y PASTELERÍA FENIX SOCIEDAD COMERCIAL DE RESPONSABILIDAD LIMITADA	15417	ELAB. PROD. DE PANADERÍA.	D	Perteneció	Se Acogió
210	20489396948	POLLERÍA EL SUPER GORDO EMPRESA INDIVIDUAL DE RESPONSABILIDAD LIMITADA	55205	RESTAURANTES, BARES Y CANTINAS.	H	Perteneció	Se Acogió
211	20489397910	SUPER MARKET ESTRELLA SOCIEDAD COMERCIAL DE RESPONSABILIDAD LIMITADA	51225	VTA. MAY. ALIMENTOS, BEBIDAS Y TABACO.	G	Perteneció	Se Acogió
212	10060722515	ECHAVARRIA OTERO MAVILON	52524	VTA. MIN. EN PUESTOS DE VENTA.	G	Perteneció	Se Acogió
213	10230006712	TAFUR BRICEÑO LUZ MARÍA	74996	OTRAS ACTIVIDADES EMPRESARIALES NCP.	K	Perteneció	Se Acogió

214	10452956336	POMALAZA LINO JIM DANNY	74218	ACTIV.DE ARQUITECTURA E INGENIERÍA	K	Perteneció	Se Acogió
215	20489403821	ASOCIACIÓN DE MOTOTAXIS INDIAN TOURS NARANJILLO	60214	OTROS TIPOS TRANSPORTE REG. VÍA TER.	I		Se Formalizo
216	20489405017	ASOCIACIÓN DE PERSONAS CON DISCAPACIDAD HIJOS DE LA BELLA DURMIENTE DE LA PROVINCIA DE LEONCIO PRADO	91993	ACTIVIDADES OTRAS ASOCIACIONES NCP.	O	Perteneció	Se Acogió
217	20489406099	JUVNER DOGAN RUBIO DEZA SOCIEDAD COMERCIAL DE RESPONSABILIDAD LIMITADA	60230	TRANSPORTE DE CARGA POR CARRETERA.	I	Perteneció	Se Acogió
218	20489408202	EMPRESA DE TRASNPORTE LAS VEGAS SOCIEDAD DE RESPONSABILIDAD LIMITADA	60214	OTROS TIPOS TRANSPORTE REG. VÍA TER.	I	Perteneció	Se Acogió
219	10229979189	AUGUSTO NOREÑA JUAN	51109	VTA. MAY. A CAMBIO DE UNA RETRIBUCIÓN.	G	Perteneció	Se Acogió
220	20489663903	C & R INGENIEROS EIRL	74218	ACTIV.DE ARQUITECTURA E INGENIERÍA	K	Perteneció	Se Acogió
221	20489411921	TECH SOLUTIONS PERU EMPRESA INDIVIDUAL DE RESPONSABILIDAD LIMITADA	72101	CONSULTORES EN EQUIPO INFORMÁTICA.	K	Perteneció	Se Acogió
222	10229960097	BAZAN ALVARADO VDA DE CAQUI MARÍA GLADYS	52310	VTA. MIN. PROD. FARMAC. Y ART. TOCADOR.	G		Se Formalizo
223	10215277114	ACHARTE AQUIÑO LUIS FERNANDO	93098	OTRAS ACTIVID.DE TIPO SERVICIO NCP	O	Perteneció	Se Acogió
224	20489421489	CENTRO ODONTOLÓGICO VALENCIA EIRL	85124	ACTIVIDADES DE MÉDICOS Y ODONTÓLOGO	N	Perteneció	Se Acogió
225	20489424666	ECOPERU PROYECTOS Y SOLUCIONES AMBIENTALES SAC	74218	ACTIV.DE ARQUITECTURA E INGENIERÍA	K	Perteneció	Se Acogió
226	10230093496	SORIA CORONEL JOSUE	72202	CONSULTORES PROG. Y SUMIN. INFORMATIC.	K	Perteneció	Se Acogió
227	10419464738	CAMACHO DIAZ JOSE CESAR	52593	OTROS TIPOS DE VENTA POR MENOR.	G	Perteneció	Se Acogió
228	20601718902	CONSTRUCTORA CONSULTORA E INMOBILIARIA VILLANUEVA E.I.R.L.	45207	CONSTRUCCIÓN EDIFICIOS COMPLETOS.	F		Se Formalizo
229	10229931097	SUCESIÓN INDIVISA VASQUEZ DE ABAD ANGELICA	52348	VTA. MIN. ARTÍCULOS DE FERRETERÍA.	G		Se Formalizo

230	20129691639	COMERCIAL AGROVETERINARIA S.A.	51212	VTA. MAY. DE MATERIAS PRIMAS AGROPEC.	G	Perteneció	Se Acogió
231	20285487537	INVERSIONES TURISTICAS PERUANAS S.A.C. INTURPESAC	55104	HOTELES, CAMPAMENTOS Y OTROS.	H	Perteneció	Se Acogió
232	20362519218	INVERSIONES OG MANDINO S.R.L.	52118	VTA. MIN. EN ALMACENES NO ESPECIALIZ.	G	Perteneció	Se Acogió
233	10440582694	FLORES RIVERA MARCELO WALTHER	52310	VTA. MIN. PROD. FARMAC. Y ART. TOCADOR.	G		Se Formalizo
234	20489436753	BELLA DURMIENTE DE TINGO MARÍA SAC	60214	OTROS TIPOS TRANSPORTE REG. VÍA TER.	I	Perteneció	Se Acogió
235	10230194837	DEZA PRESENTACION ROSA VILMA	51225	VTA. MAY. ALIMENTOS, BEBIDAS Y TABACO.	G	Perteneció	Se Acogió
236	10427788208	VARGAS VASQUEZ DANILO	51109	VTA. MAY. A CAMBIO DE UNA RETRIBUCIÓN.	G		Se Formalizo
237	20489445159	GRUPO ALMONACID INGENIERÍA Y MINAS SOCIEDAD COMERCIAL DE RESPONSABILIDAD LIMITADA	45207	CONSTRUCCIÓN EDIFICIOS COMPLETOS.	F	Perteneció	Se Acogió
238	10409784513	PALOMINO CRISANTO FRANCISCO FRANCO	72909	OTRAS ACTIVIDADES DE INFORMÁTICA.	K	Perteneció	Se Acogió
239	20489451710	AVICOLA Y ALIMENTOS BALANCEADOS LA GRANJA TINGALEZA	51212	VTA. MAY. DE MATERIAS PRIMAS AGROPEC.	G	Perteneció	Se Acogió
240	20489457751	DISTRIBUIDORA JOTA CE EMPRESA INDIVIDUAL DE RESPONSABILIDAD LIMITADA	51212	VTA. MAY. DE MATERIAS PRIMAS AGROPEC.	G	Perteneció	Se Acogió
241	20489465184	HELICONIAS DEL HUALLAGA PERU SAC	74218	ACTIV.DE ARQUITECTURA E INGENIERÍA	K	Perteneció	Se Acogió
242	10422155614	NUÑEZ ESTEBAN JANET CAROLINA	52335	VTA. MIN. EQUIPO DE USO DOMESTICO.	G		Se Formalizo
243	10419485905	BALTAZAR CABALLERO CARLOS JAVIER	60230	TRANSPORTE DE CARGA POR CARRETERA.	I	Perteneció	Se Acogió
244	10423207839	TUESTA RODRIGUEZ CARLOS MANUEL	74306	PUBLICIDAD	K	Perteneció	Se Acogió
245	10421649699	BERAUN AVALOS JHON EBERTH	60230	TRANSPORTE DE CARGA POR CARRETERA.	I	Perteneció	Se Acogió
246	10229635374	CAMONES TRUJILLO ELISEO	50304	VENTA PARTES, PIEZAS, ACCESORIOS.	G	Perteneció	Se Acogió
247	20489480141	SUNI EIRL	60230	TRANSPORTE DE CARGA POR CARRETERA.	I	Perteneció	Se Acogió
248	10230203682	MIRAVAL MOLINA LUCINDA	74218	ACTIV.DE ARQUITECTURA E INGENIERÍA	K	Perteneció	Se Acogió
249	20489482356	ASOCIACIÓN DE TRIMOVILES TURISMO BELLA	63093	ORGANIZACION DEL TRANSPORTE	I		Se Formalizo
250	10229933014	BERAUN ALBA EVARISTO	50405	VENTA, MANTEN. Y REPARAC. MOTOCICLETAS.	G	Perteneció	Se Acogió

251	20489488044	EMPRESA EDUCATIVA PRIVADA CORONEL FRANCISCO BOLOGNESI EIRL	80904	EDUCACIÓN DE ADULTOS Y OTROS	M	Perteneció	Se Acogió
252	10415522172	SALAZAR CALDERON JOSE CARLOS	93098	OTRAS ACTIVIDAD.DE TIPO SERVICIO NCP	O		Se Formalizo
253	10230136420	LIMAILLA CARBAJAL MICHAEL WILSON	45207	CONSTRUCCIÓN EDIFICIOS COMPLETOS.	F	Perteneció	Se Acogió
254	10420464873	CARDENAS PIZARRO JULIO CESAR	93098	OTRAS ACTIVIDAD.DE TIPO SERVICIO NCP	O		Se Formalizo
255	20489511801	RUTH DEL PILAR S.A.C	45207	CONSTRUCCIÓN EDIFICIOS COMPLETOS.	F		Se Formalizo
256	10230029496	CAMARENA SUMARAN ANTONIO	45207	CONSTRUCCIÓN EDIFICIOS COMPLETOS.	F		Se Formalizo
257	10443029031	SIMON SOLANO NOE	52206	VTA. MIN. ALIMENTOS, BEBIDAS, TABACO.	G	Perteneció	Se Acogió
258	20489521351	'YIREH' SERVICIOS GENERALES S.A.C.	50304	VENTA PARTES, PIEZAS, ACCESORIOS.	G	Perteneció	Se Acogió
259	10454861014	GUTIERREZ CAHUANA SOLEDAD EDIA	51109	VTA. MAY. A CAMBIO DE UNA RETRIBUCIÓN.	G		Se Formalizo
260	10230113217	ACACIO SIMON GABRIEL	01400	SERVICIOS AGRÍCOLAS, GANADERAS.	A		Se Formalizo
261	10009758017	PAJUELO MATIAS JAVIER ENRIQUE	74306	PUBLICIDAD	K	Perteneció	Se Acogió
262	10228913893	CHAVEZ MIRAVAL BAILON	45207	CONSTRUCCIÓN EDIFICIOS COMPLETOS.	F	Perteneció	Se Acogió
263	10008458974	PINEDO RENGIFO FERNANDO	51225	VTA. MAY. ALIMENTOS, BEBIDAS Y TABACO.	G	Perteneció	Se Acogió
264	10230209966	CARBAJAL MORALES BENEDICTA	50405	VENTA, MANTEN. Y REPARAC. MOTOCICLETAS.	G	Perteneció	Se Acogió
265	20489536031	FARMACIA SANTA BEATRIZ S.R.L	52310	VTA. MIN. PROD. FARMAC. Y ART. TOCADOR.	G	Perteneció	Se Acogió
266	20489550378	INVERSIONES ÑATOS SRL	51313	VTA. MAY. PRODUCTOS TEXTILES.	G		Se Formalizo
267	10230102517	ACOSTA JANAMPA MARISOL	52593	OTROS TIPOS DE VENTA POR MENOR.	G		Se Formalizo
268	10800632744	AYALA TINEO SAMUEL	74145	ACTIV.DE ASESORAMIENTO EMPRESARIAL	K	Perteneció	Se Acogió
269	20600735145	HATUN MOTOR'S JANAMPA E.I.R.L.	50102	VENTA DE VEHÍCULOS AUTOMOTORES.	G	Perteneció	Se Acogió
270	10011076799	RUIZ MORANTE MANUEL ANGEL	60230	TRANSPORTE DE CARGA POR CARRETERA.	I		Se Formalizo
271	20489563356	CONSTRUCTORA T & J SOCIEDAD ANÓNIMA CERRADA	74218	ACTIV.DE ARQUITECTURA E INGENIERÍA	K	Perteneció	Se Acogió
272	20601722837	ECO MULTISERVICIOS C&F E.I.R.L.	45207	CONSTRUCCIÓN EDIFICIOS COMPLETOS.	F		Se Formalizo
273	20489571707	INSTITUCION EDUCATIVA INICIAL PARROQUIAL CUNA JARDIN JESUS SABIDURIA	80107	ENSEÑANZA PRIMARIA	M	Perteneció	Se Acogió

274	20601723299	INVERSIONES JAKAH EMPRESA INDIVIDUAL DE RESPONSABILIDAD LIMITADA	74218	ACTIV.DE ARQUITECTURA E INGENIERÍA	K		Se Formalizo
275	20600735889	CONSFERAC E.I.R.L.	45207	CONSTRUCCIÓN EDIFICIOS COMPLETOS.	F	Perteneció	Se Acogió
276	10401496829	QUISNER BRAVO ESTER NANCY	52593	OTROS TIPOS DE VENTA POR MENOR.	G		Se Formalizo
277	10228945167	PICON CHAUPIS JULIAN SERGIO	74996	OTRAS ACTIVIDADES EMPRESARIALES NCP.	K	Perteneció	Se Acogió
278	10200515035	POMA GARCES HAYDA	52206	VTA. MIN. ALIMENTOS, BEBIDAS, TABACO.	G	Perteneció	Se Acogió
279	10230144104	LEON PLACIDO GLICERIO	52348	VTA. MIN. ARTÍCULOS DE FERRETERÍA.	G	Perteneció	Se Acogió
280	10404004226	RIVERA BAHOMAN HILTER	92136	ACTIVIDADES DE RADIO Y TELEVISIÓN.	O	Perteneció	Se Acogió
281	20489599547	INVERSIONES JOCORI E.I.R.L.	52391	OTROS TIPOS DE VENTA AL POR MENOR.	G	Perteneció	Se Acogió
282	20489611342	CONSTRUCTORA C.T.M. EMPRESA INDIVIDUAL DE RESPONSABILIDAD LIMITADA	45207	CONSTRUCCIÓN EDIFICIOS COMPLETOS.	F	Perteneció	Se Acogió
283	20489612152	EMPRESA DE SERVICIOS MULTIPLES LOS MAGNIFICOS SERVIMAG E.I.R.L.	74927	ACTIV. DE INVESTIGACIÓN Y SEGURIDAD.	K		Se Formalizo
284	10455070614	PASTOR CACHA DIANA CAROLINA	52391	OTROS TIPOS DE VENTA AL POR MENOR.	G	Perteneció	Se Acogió
285	10229633371	YLLATOPA GALLARDO MARÍA	64207	TELECOMUNICACIONES	I		Se Formalizo
286	20600737342	CORPORACIÓN FUNERARIAS RODRIGUEZ EIR.L.	93031	POMPAS FÚNEBRES Y ACTIVID.CONEXAS	O	Perteneció	Se Acogió
287	10229753423	GONZALES RETIS GUILLERMO	60230	TRANSPORTE DE CARGA POR CARRETERA.	I	Perteneció	Se Acogió
288	10469674954	GUTIERREZ RAMOS JANET	51313	VTA. MAY. PRODUCTOS TEXTILES.	G	Perteneció	Se Acogió
289	20489635799	PLANETA VIRTUAL EMPRESA INDIVIDUAL DE RESPONSABILIDAD LIMITADA	72101	CONSULTORES EN EQUIPO INFORMÁTICA.	K	Perteneció	Se Acogió
290	20489639352	OPTICAS NATURAL O'PTICS E.I.R.L.	52593	OTROS TIPOS DE VENTA POR MENOR.	G	Perteneció	Se Acogió
291	10408012720	HIDALGO SERNA FREDY	51313	VTA. MAY. PRODUCTOS TEXTILES.	G	Perteneció	Se Acogió
292	10010108972	MURRIETA ALIAGA DORA ROGELIA	15417	ELAB. PROD. DE PANADERÍA.	D		Se Formalizo
293	20489655552	C&T SUMINISTROS E.I.R.L.	36104	FAB. DE MUEBLES.	D		Se Formalizo
294	10075228673	CANAL LAFOSSE ALEXIS FRANK	51906	VTA. MAY. DE OTROS PRODUCTOS.	G		Se Formalizo
295	20489671167	TRANSPORTES ALFA W & R E.I.R.L	60230	TRANSPORTE DE CARGA POR CARRETERA.	I	Perteneció	Se Acogió

296	20489676801	PRAGA OXIGENOS EIRL	71221	ALQUILER MAQUI. Y EQUIP.CONSTRUCCION.	K	Perteneció	Se Acogió
297	10422212863	SANTOS ESPINOZA JHIM	93098	OTRAS ACTIVIDAD.DE TIPO SERVICIO NCP	O	Perteneció	Se Acogió
298	10230133790	VELASQUEZ AGUIRRE MANUEL ALBERTO	55205	RESTAURANTES, BARES Y CANTINAS.	H	Perteneció	Se Acogió
299	10414163322	LOPEZ AYLAS HENDEL DARVIS	93098	OTRAS ACTIVIDAD.DE TIPO SERVICIO NCP	O		Se Formalizo
300	20489696313	EL NUEVO PARURO EMPRESA INDIVIDUAL DE RESPONSABILIDAD LIMITADA	52391	OTROS TIPOS DE VENTA AL POR MENOR.	G	Perteneció	Se Acogió
301	20489699258	INVERSIONES CORAZON DE JESUS EMPRESA INDIVIDUAL DE RESPONSABILIDAD LIMITADA	52206	VTA. MIN. ALIMENTOS, BEBIDAS, TABACO.	G	Perteneció	Se Acogió
302	10418025617	BRINGAS PAREDES HENRY ALEXIS	74145	ACTIV.DE ASESORAMIENTO EMPRESARIAL	K	Perteneció	Se Acogió
303	10225072511	GONZALEZ MANRIQUE DE LARA DAVID ABEL	74218	ACTIV.DE ARQUITECTURA E INGENIERÍA	K	Perteneció	Se Acogió
304	20489709318	NICOLAS COPERNICO E.I.R.L.	80904	EDUCACIÓN DE ADULTOS Y OTROS	M	Perteneció	Se Acogió
305	20601728690	CONSORCIO EJECUTOR TULUMAYO	45207	CONSTRUCCIÓN EDIFICIOS COMPLETOS.	F		Se Formalizo
306	10427527293	LEIVA YALICO SWEN AUGUSTO	51109	VTA. MAY. A CAMBIO DE UNA RETRIBUCIÓN.	G	Perteneció	Se Acogió
307	20489727219	CENTRO FEDERADO DE ESTUDIANTES DE ECONOMIA DE LA UNAS	91993	ACTIVIDADES OTRAS ASOCIACIONES NCP.	O	Perteneció	Se Acogió
308	20489727308	INSTITUTO PARA EL DESARROLLO SOCIAL DE LA AMAZONIA / IDESA	91993	ACTIVIDADES OTRAS ASOCIACIONES NCP.	O	Perteneció	Se Acogió
309	20489729262	AVICOLA KATTY E.I.R.L.	51212	VTA. MAY. DE MATERIAS PRIMAS AGROPEC.	G		Se Formalizo
310	10229995192	MALDONADO CHOCLOTE DARWIN	51109	VTA. MAY. A CAMBIO DE UNA RETRIBUCIÓN.	G	Perteneció	Se Acogió
311	20489732301	SUPERANDO BARRERAS CON COOPERACION / SUBARCO	91993	ACTIVIDADES OTRAS ASOCIACIONES NCP.	O	Perteneció	Se Acogió
312	10416230612	VASQUEZ VELA MICHAEL	64207	TELECOMUNICACIONES	I	Perteneció	Se Acogió
313	20489741556	DE TINTO Y MADERO E.I.R.L.	55205	RESTAURANTES, BARES Y CANTINAS.	H	Perteneció	Se Acogió
314	20542503476	ALMACENES COMERCIALES TERMINAL DE CARGA E.I.R.L.	52348	VTA. MIN. ARTÍCULOS DE FERRETERÍA.	G	Perteneció	Se Acogió

315	20489744652	CLÍNICA Y LABORATORIO ODONTOLÓGICO GRUPO CORNEJO SOCIEDAD COMERCIAL DE RESPONSABILIDAD LIMITADA	85124	ACTIVIDADES DE MÉDICOS Y ODONTÓLOGO	N		Se Formalizo
316	20489747325	A&D INGENIERÍA Y CONSTRUCCIÓN E.I.R.L	45207	CONSTRUCCIÓN EDIFICIOS COMPLETOS.	F		Se Formalizo
317	10402516998	MONTENEGRO ESCALON MARIELLA ELIZABETH	85124	ACTIVIDADES DE MÉDICOS Y ODONTÓLOGO	N		Se Formalizo
318	20601730724	CONSTRUCTORA INMOBILIARIA GRUPO MARIÑO E.I.R.L.	70200	ACTIV. INMOBILIARIAS POR RETRIBUCIÓN.	K		Se Formalizo
319	10198108265	MORALES PAREDES CARLOS RICARDO	60214	OTROS TIPOS TRANSPORTE REG. VÍA TER.	I		Se Formalizo
320	20528921478	SOCIEDAD EDUCATIVA SAM S.R.L.	80107	ENSEÑANZA PRIMARIA	M	Perteneció	Se Acogió
321	20528926861	INVERSIONES SMH SOCIEDAD ANÓNIMA CERRADA	64121	ACTIVIDADES DE CORREO DISTINTAS	I		Se Formalizo
322	10426322281	CALERO GARAY GUZMAN	93098	OTRAS ACTIVIDAD.DE TIPO SERVICIO NCP	O		Se Formalizo
323	20528932593	SERVIGER SERVICIOS GENERALES S.R.L	15499	ELAB DE OTROS PROD. ALIMENTICIOS.	D	Perteneció	Se Acogió
324	20528932755	CONSTRUCTORA NAZAR (FE) E.I.R.L.	45207	CONSTRUCCIÓN EDIFICIOS COMPLETOS.	F		Se Formalizo
325	20528934456	CORPORACIÓN R@LCOM S.A.C.	52391	OTROS TIPOS DE VENTA AL POR MENOR.	G	Perteneció	Se Acogió
326	20528935002	CENTRO DE PROTECCIÓN A VICTIMAS DE VIOLENCIA MARÍA LUISA DE JESÚS	93098	OTRAS ACTIVIDAD.DE TIPO SERVICIO NCP	O	Perteneció	Se Acogió
327	10422384567	PALOMINO CARHUAMACA YODNA ESTHER	63037	OTRAS ACTIVIDADES DE TRANSPORTES.	I		Se Formalizo
328	20528940189	A & N MOBILES S.A.C	64207	TELECOMUNICACIONES	I		Se Formalizo
329	20528941584	BELLA MALUBI E.I.R.L.	74996	OTRAS ACTIVIDADES EMPRESARIALES NCP.	K	Perteneció	Se Acogió
330	10229758212	ORTEGA NOLASCO BERNARDINO EBER	52335	VTA. MIN. EQUIPO DE USO DOMESTICO.	G		Se Formalizo
331	10229643075	GONZALES DE CAMPOS LIDIA	52348	VTA. MIN. ARTÍCULOS DE FERRETERÍA.	G		Se Formalizo
332	10444303501	RIVERA HERRERA IVAN EDUARDO	52391	OTROS TIPOS DE VENTA AL POR MENOR.	G	Perteneció	Se Acogió
333	20528959793	CONSTRUCTORA E&R E.I.R.L	45207	CONSTRUCCIÓN EDIFICIOS COMPLETOS.	F	Perteneció	Se Acogió
334	20528968351	CLAUDIO SOTO INVERSIONES E.I.R.L.	45207	CONSTRUCCIÓN EDIFICIOS COMPLETOS.	F	Perteneció	Se Acogió
335	10456398427	MATIAS RODRIGUEZ DIDIER	51906	VTA. MAY. DE OTROS PRODUCTOS.	G		Se Formalizo

336	20528977341	SERVICIOS MÉDICOS QUIRÚRGICOS SAN LUIS GONZAGA SOCIEDAD DE RESPONSABILIDAD LIMITADA	85124	ACTIVIDADES DE MÉDICOS Y ODONTÓLOGO	N	Perteneció	Se Acogió
337	20528981705	DISTRIBUIDORES REPRESENTACIONES E INVERSIONES PACHO SOCIEDAD DE RESPONSABILIDAD LIMITADA	74996	OTRAS ACTIVIDADES EMPRESARIALES NCP.	K	Perteneció	Se Acogió
338	20528983589	PROMOTORA ZAVALITA E.I.R.L	60230	TRANSPORTE DE CARGA POR CARRETERA.	I	Perteneció	Se Acogió
339	10426706984	PRINCIPE CASTAÑEDA SEGUNDO ESTEBAN	60214	OTROS TIPOS TRANSPORTE REG. VÍA TER.	I		Se Formalizo
340	10480745022	CABELLO YACOLCA YHON JULIAN	60230	TRANSPORTE DE CARGA POR CARRETERA.	I		Se Formalizo
341	10230145216	PULGAR SILVESTRE MARIELA FLOR	52322	VTA. MIN. PRODUCTOS TEXTILES, CALZADO.	G	Perteneció	Se Acogió
342	20528989510	C.P.L TRANSPORTES EMPRESA INDIVIDUAL DE RESPONSABILIDAD LIMITADA	60230	TRANSPORTE DE CARGA POR CARRETERA.	I	Perteneció	Se Acogió
343	10447554114	SANCHEZ ARBI JOSEFINA LIA	52593	OTROS TIPOS DE VENTA POR MENOR.	G	Perteneció	Se Acogió
344	20522498727	CORPORACIÓN OBRASPERU ROSAS & CASTAÑEDA S.A.C.	71221	ALQUILER MAQUI. Y EQUIP.CONSTRUCCION.	K		Se Formalizo
345	10444059694	RUCOBA CABANILLAS EDUARD	51225	VTA. MAY. ALIMENTOS, BEBIDAS Y TABACO.	G		Se Formalizo
346	10460966472	REYNOSO REQUIZ FRANCO EDWARD	52348	VTA. MIN. ARTÍCULOS DE FERRETERÍA.	G	Perteneció	Se Acogió
347	10437218965	CONTRERAS CHATTI SANDY YANINA	74996	OTRAS ACTIVIDADES EMPRESARIALES NCP.	K	Perteneció	Se Acogió
348	10229978395	CAMACHO TITO AUGURIO	60230	TRANSPORTE DE CARGA POR CARRETERA.	I	Perteneció	Se Acogió
349	10224895556	ORIZANO LEIVES KLEDY KETY	80107	ENSEÑANZA PRIMARIA	M	Perteneció	Se Acogió
350	20529028602	"NEGOCIACIONES BRUFACE'S E.I.R.L"	52593	OTROS TIPOS DE VENTA POR MENOR.	G	Perteneció	Se Acogió
351	20529030259	EMPRESA DE ESTRUCTURAS METALICAS LEONCIO PRADO Y SERVICIOS GENERALES S.R.L.	28111	FAB. PROD. METAL. USO ESTRUCTURAL.	D	Perteneció	Se Acogió
352	10408847244	CERNA MOLINA JAVIER AMANCIO	45207	CONSTRUCCIÓN EDIFICIOS COMPLETOS.	F	Perteneció	Se Acogió
353	10733009921	MORALES VILLAR GABRIELA PATRICIA	64207	TELECOMUNICACIONES	I		Se Formalizo

354	20529042265	"JJLER CORPORATION SOCIEDAD COMERCIAL DE RESPONSABILIDAD LIMITADA"	74145	ACTIV.DE ASESORAMIENTO EMPRESARIAL	K		Se Formalizo
355	20529047224	EMPRESA CONSULTORA AGRÍCOLA PERUANA S.R.L.	74145	ACTIV.DE ASESORAMIENTO EMPRESARIAL	K	Perteneció	Se Acogió
356	20529049863	TRANS FORESTAL MUÑOZ S.R.L.	02003	SILVICULTURA Y EXT. DE MADERA.	A	Perteneció	Se Acogió
357	10230019857	SALDAÑA SOTO JORGE	51109	VTA. MAY. A CAMBIO DE UNA RETRIBUCIÓN.	G	Perteneció	Se Acogió
358	10718521632	PALLARA PAJUELO ALEJANDRO EMANUEL	74996	OTRAS ACTIVIDADES EMPRESARIALES NCP.	K		Se Formalizo
359	20529057025	EMPRESA DE TRANSPORTES PROGRESO EXPRESS S.,A,C,	60214	OTROS TIPOS TRANSPORTE REG. VÍA TER.	I	Perteneció	Se Acogió
360	20529071109	ESPERANZA DE JUSTICIA TM E.I.R.L.	74117	ACTIVIDADES JURÍDICAS	K	Perteneció	Se Acogió
361	20529073063	EDUARDO & LUIS CONSTRUCTORES SOCIEDAD COMERCIAL DE RESPONSABILIDAD LIMITADA	74218	ACTIV.DE ARQUITECTURA E INGENIERÍA	K		Se Formalizo
362	20529076160	TORIMSA S.R.L.	50405	VENTA, MANTEN. Y REPARAC. MOTOCICLETAS.	G	Perteneció	Se Acogió
363	20529076593	INMOBILIARIA SOLEDAD Y KEVIN SOCIEDAD COMERCIAL DE RESPONSABILIDAD LIMITADA	70109	ACTIVIDADES INMOBILIARIAS	K	Perteneció	Se Acogió
364	20489493471	AT EXPORT-IMPORT EIRL	50102	VENTA DE VEHÍCULOS AUTOMOTORES.	G	Perteneció	Se Acogió
365	10401861438	ENCARNACION AVILA JHON REDVIL	50203	MANTENIMIENTO Y REPARAC. VEHÍCULOS.	G		Se Formalizo
366	20529084855	"CENTRO MEDICO OBSTÉTRICO MADRECITA" EIRL	85193	OTRAS ACTIV.RELAC. CON SALUD HUMANA	N	Perteneció	Se Acogió
367	20573246609	CONSULTORA Y CONSTRUCTORA J&AA S.A.C.	45207	CONSTRUCCIÓN EDIFICIOS COMPLETOS.	F		Se Formalizo
368	20529086122	CLÍNICA DENTAL DENTIS E.I.R.L.	85124	ACTIVIDADES DE MÉDICOS Y ODONTÓLOGO	N	Perteneció	Se Acogió
369	20529086394	COMITÉ DE ADMINISTRACIÓN DEL FONDO DE ASISTENCIA Y ESTIMULO DE LA UNIVERSIDAD NACIONAL AGRARIA DE LA	91993	ACTIVIDADES OTRAS ASOCIACIONES NCP.	O	Perteneció	Se Acogió
370	10412211206	CERPA DEL CASTILLO CARLOS ENRIQUE	92136	ACTIVIDADES DE RADIO Y TELEVISIÓN.	O		Se Formalizo

371	20529089491	ESTUDIO CONTABLE JURIDICO TORRES GONZALES E.I.R.L.	74117	ACTIVIDADES JURÍDICAS	K	Perteneció	Se Acogió
372	20529090235	"CHAINV" SOCIEDAD COMERCIAL DE RESPONSABILIDAD LIMITADA	51225	VTA. MAY. ALIMENTOS, BEBIDAS Y TABACO.	G	Perteneció	Se Acogió
373	10104323281	ANDIA LOBATO GERARDO JESÚS	51225	VTA. MAY. ALIMENTOS, BEBIDAS Y TABACO.	G		Se Formalizo
374	20529093684	EMPRESA DE TRANSPORTES "REY EXPRESS S.R.L."	60214	OTROS TIPOS TRANSPORTE REG. VÍA TER.	I	Perteneció	Se Acogió
375	20529094061	AUTOMOTORES TINGO MARÍA S.R.L.	50304	VENTA PARTES, PIEZAS, ACCESORIOS.	G		Se Formalizo
376	10428882020	PRADO CAYETANO NILDA	74120	ACTIVIDADES DE CONTABILIDAD	K		Se Formalizo
377	10225057554	RAMIREZ UGARTE ALINDA DORIS	51109	VTA. MAY. A CAMBIO DE UNA RETRIBUCIÓN.	G	Perteneció	Se Acogió
378	10446492433	INUMA RAMIREZ FRANKLIN	74996	OTRAS ACTIVIDADES EMPRESARIALES NCP.	K	Perteneció	Se Acogió
379	20529102691	DISTRIBUIDOR A & S GAS SOCIEDAD COMERCIAL DE RESPONSABILIDAD LIMITADA	50506	VENTA AL POR MENOR COMBUSTIBLES.	G	Perteneció	Se Acogió
380	10410166581	HUAMANI CCENTE SHERRY PALMIRA	71118	ALQUILER EQUIPO TRANSPORTE V. TERRES.	K	Perteneció	Se Acogió
381	20529114517	CORPORACIÓN KAVAR E.I.R.L.	45207	CONSTRUCCIÓN EDIFICIOS COMPLETOS.	F	Perteneció	Se Acogió
382	10230171853	SOLIS RIVAS HUGO MARCIAL	74120	ACTIVIDADES DE CONTABILIDAD	K	Perteneció	Se Acogió
383	10230118901	ECHEVARRIA VILLAVICENCIO JAVIER	45207	CONSTRUCCIÓN EDIFICIOS COMPLETOS.	F		Se Formalizo
384	20529135191	CONSTRUCTORA Y SERVICIOS HNOS. PANTOJA S.R.L.	45207	CONSTRUCCIÓN EDIFICIOS COMPLETOS.	F	Perteneció	Se Acogió
385	10464158206	VALLES SORIA MALU	51109	VTA. MAY. A CAMBIO DE UNA RETRIBUCIÓN.	G		Se Formalizo
386	20529143291	KOKI TRADING E.I.R.L.	51212	VTA. MAY. DE MATERIAS PRIMAS AGROPEC.	G	Perteneció	Se Acogió
387	20529144424	GOLD H & G CONTRATISTAS Y CONSULTORES E.I.R.L.	74218	ACTIV.DE ARQUITECTURA E INGENIERÍA	K		Se Formalizo
388	20600745965	TINGO MARÍA TURISMO EN RUEDAS AGENCIA DE VIAJES Y TURISMO S.R.L.	63040	AGENCIAS DE VIAJES Y GUIAS TURISTIC.	I	Perteneció	Se Acogió
389	10181787355	SALIRROSAS EUSTAQUIO JUAN CARLOS	74218	ACTIV.DE ARQUITECTURA E INGENIERÍA	K	Perteneció	Se Acogió
390	10414333732	RAZURI YSLA LUIS EDSGARDO	74218	ACTIV.DE ARQUITECTURA E INGENIERÍA	K	Perteneció	Se Acogió

391	10407739910	HUAMAN FERNANDEZ YOLANDA	93098	OTRAS ACTIVID.DE TIPO SERVICIO NCP	O		Se Formalizo
392	20529175494	NEGOCIACIONES SANTA VICTORIA E.I.R.L	51212	VTA. MAY. DE MATERIAS PRIMAS AGROPEC.	G	Perteneció	Se Acogió
393	20529175907	BIODIVER PERU CONTRATISTA Y CONSULTOR E.I.R.L	74218	ACTIV.DE ARQUITECTURA E INGENIERÍA	K		Se Formalizo
394	10405154183	RIVERA ALVARADO JOSE LUIS	74996	OTRAS ACTIVIDADES EMPRESARIALES NCP.	K	Perteneció	Se Acogió
395	10230038801	ALBITES SAJAMI RAUL	60230	TRANSPORTE DE CARGA POR CARRETERA.	I	Perteneció	Se Acogió
396	10411266082	ORTEGA BARTOLO JOSE RAPHAEL	52593	OTROS TIPOS DE VENTA POR MENOR.	G		Se Formalizo
397	10474523972	RAMIREZ BARDALES YOSEP JOEL	22214	ACTIVIDADES DE IMPRESIÓN.	D	Perteneció	Se Acogió
398	20519422990	SERVICIOS HUASAJA SOCIEDAD ANÓNIMA CERRADA - SERVICIOS HUASAJA S.A.C.	93098	OTRAS ACTIVID.DE TIPO SERVICIO NCP	O	Perteneció	Se Acogió
399	20529217162	CONSULTORA E INGENIERÍA BESPA S.A.C. CONSIB SAC	74218	ACTIV.DE ARQUITECTURA E INGENIERÍA	K	Perteneció	Se Acogió
400	10224985342	GUILLEN ORIHUELA LUZMILA BERTA	51109	VTA. MAY. A CAMBIO DE UNA RETRIBUCIÓN.	G		Se Formalizo
401	10440502038	SILVA GONZALES DARWIN	74218	ACTIV.DE ARQUITECTURA E INGENIERÍA	K		Se Formalizo
402	10229967491	TUESTA TORRES GENO	60214	OTROS TIPOS TRANSPORTE REG. VÍA TER.	I		Se Formalizo
403	20601739063	CONSORCIO RIO MARONA	45207	CONSTRUCCIÓN EDIFICIOS COMPLETOS.	F		Se Formalizo
404	20529229683	VIANET SYSTEMS E.I.R.L	72202	CONSULTORES PROG. Y SUMIN. INFORMATIC.	K		Se Formalizo
405	20529236035	JOYERIA Y MULTISERVICIOS DEYCI E.I.R.L.	52600	REPARACIÓN DE EFECTOS PERSONALES.	G	Perteneció	Se Acogió
406	10104170400	CHAVEZ FALCON ORCIA VICTORIA	60230	TRANSPORTE DE CARGA POR CARRETERA.	I	Perteneció	Se Acogió
407	20529242191	LA FLORIDA TRANSACCIONES E INVERSIONES EIRL	52391	OTROS TIPOS DE VENTA AL POR MENOR.	G	Perteneció	Se Acogió
408	10414692899	PINEDO VASQUEZ WALTER NICOLANDER	93098	OTRAS ACTIVID.DE TIPO SERVICIO NCP	O		Se Formalizo
409	20529260416	EMPRESA DE CADENA ASOCIADA CONSTRUCTORA INDUSTRIAL COMERCIAL Y DE SERVICIOS MULTIPLES MARTIN PORRAS	45207	CONSTRUCCIÓN EDIFICIOS COMPLETOS.	F		Se Formalizo
410	20529262541	SERVICENTRO SALAZAR S.A.C	51414	VTA. AL POR MAYOR DE COMBUSTIBLES.	G	Perteneció	Se Acogió
411	20529262621	CORPORACIÓN FERRCHOTA E.I.R.L.	51430	VTA. MAY. MATERIALES DE CONSTRUCCIÓN.	G	Perteneció	Se Acogió

412	10400256492	CABRERA MOYA DE CHAVEZ SONIA	50304	VENTA PARTES, PIEZAS, ACCESORIOS.	G		Se Formalizo
413	20601741467	ADN SIGMA SOCIEDAD ANÓNIMA CERRADA	51395	VTA. MAY. OTROS ENSERES DOMÉSTICOS.	G		Se Formalizo
414	10229966397	ALONZO LOPEZ EULACIO	45409	TERMINACIÓN DE EDIFICIOS.	F		Se Formalizo
415	20529290919	ASESORES Y CONSULTORES HUALLAGA SIGLO XXI S.R.L.	74218	ACTIV.DE ARQUITECTURA E INGENIERÍA	K	Perteneció	Se Acogió
416	20529295554	CORPORACIÓN FERRETERA RUDHAYFRE S.A.C.	51430	VTA. MAY. MATERIALES DE CONSTRUCCIÓN.	G	Perteneció	Se Acogió
417	20529297841	VILCONS S.R.L.	45207	CONSTRUCCIÓN EDIFICIOS COMPLETOS.	F		Se Formalizo
418	10433530018	DIAZ TRINIDAD KAROL ANGEL	72202	CONSULTORES PROG. Y SUMIN. INFORMATIC.	K		Se Formalizo
419	20529299541	AUTOMOTRIZ JAIME MOTORS E.I.R.L.	50304	VENTA PARTES, PIEZAS, ACCESORIOS.	G	Perteneció	Se Acogió
420	10225240723	CARHUA ORDOÑEZ YANET YECENIA	52593	OTROS TIPOS DE VENTA POR MENOR.	G		Se Formalizo
421	20542415852	DISTRIBUIDORA JHORDAN E.I.R.L.	51225	VTA. MAY. ALIMENTOS, BEBIDAS Y TABACO.	G	Perteneció	Se Acogió
422	20542416662	M & F ORGANICOS E.I.R.L.	60230	TRANSPORTE DE CARGA POR CARRETERA.	I		Se Formalizo
423	20542418444	PRODUCCIONES, REPRESENTACIONES Y SERVICIOS MUSICALES EL LOBO E.I.R.L.	92149	ACTIV.TEATRALES, MUSICALES Y OTRAS.	O		Se Formalizo
424	10427296411	PONCE MORI JOSE LUIS	60214	OTROS TIPOS TRANSPORTE REG. VÍA TER.	I		Se Formalizo
425	20542434644	INVERSIONES Y SERVICIOS GENERALES BRACRISGHA E.I.R.L.	45207	CONSTRUCCIÓN EDIFICIOS COMPLETOS.	F	Perteneció	Se Acogió
426	10229628581	CARHUAYANO CHAVEZ FERNANDO PAULINO	60214	OTROS TIPOS TRANSPORTE REG. VÍA TER.	I	Perteneció	Se Acogió
427	10440373891	RODRIGUEZ CORDOVA JHORDAN STEVE	60230	TRANSPORTE DE CARGA POR CARRETERA.	I		Se Formalizo
428	10479292880	CAMPOS URETA ESTHER MERCEDES	51225	VTA. MAY. ALIMENTOS, BEBIDAS Y TABACO.	G	Perteneció	Se Acogió
429	20542446812	GUNMAR E.I.R.L.	45207	CONSTRUCCIÓN EDIFICIOS COMPLETOS.	F	Perteneció	Se Acogió
430	20542452898	AGRO IMPORT CAPIRONA S.R.L.	51212	VTA. MAY. DE MATERIAS PRIMAS AGROPEC.	G	Perteneció	Se Acogió
431	10411432934	CONTRERAS ESPINOZA WILBER EMILIO	50405	VENTA, MANTEN. Y REPARAC. MOTOCICLETAS.	G		Se Formalizo
432	10428114120	CAQUI DIAZ RICHARD LEONCIO	51225	VTA. MAY. ALIMENTOS, BEBIDAS Y TABACO.	G		Se Formalizo
433	20542461374	COMERCIAL GLAJEMAY EMPRESA INDIVIDUAL DE RESPONSABILIDAD LIMITADA	52118	VTA. MIN. EN ALMACENES NO ESPECIALIZ.	G	Perteneció	Se Acogió

434	20542483777	TEMPLO EXPORT E.I.R.L	51212	VTA. MAY. DE MATERIAS PRIMAS AGROPEC.	G		Se Formalizo
435	10211442731	VILLACORTA BARDALES RAUL ORLANDO	93098	OTRAS ACTIVIDAD.DE TIPO SERVICIO NCP	O		Se Formalizo
436	10428627011	RUIZ REYES LIZ VIRGINIA	52391	OTROS TIPOS DE VENTA AL POR MENOR.	G	Perteneció	Se Acogió
437	20542491443	TECNICA CIENCIA E INGENIERÍA S.R.L	74145	ACTIV.DE ASESORAMIENTO EMPRESARIAL	K		Se Formalizo
438	20542494035	CONSTRUCTORA UNICAN S.R.L	45207	CONSTRUCCIÓN EDIFICIOS COMPLETOS.	F	Perteneció	Se Acogió
439	20542495431	CONSTRUCCIONES, SERVICIOS E INVERSIONES R.G.D.L S.R.L	45207	CONSTRUCCIÓN EDIFICIOS COMPLETOS.	F	Perteneció	Se Acogió
440	20542496593	CORPORACIÓN CONSTRUCTORA J&D SOCIEDAD COMERCIAL DE RESPONSABILIDAD LIMITADA	64207	TELECOMUNICACIONES	I	Perteneció	Se Acogió
441	20542498961	FULL ARTEFACTOS E.I.R.L.	52335	VTA. MIN. EQUIPO DE USO DOMESTICO.	G	Perteneció	Se Acogió
442	10470949631	JAVIER OLIMBO YOJAN	71290	ALQUILER OTROS TIPOS MAQ.Y EQUI. NCP.	K		Se Formalizo
443	10224606601	ROSAS QUISPE ISIDORA	55205	RESTAURANTES, BARES Y CANTINAS.	H		Se Formalizo
444	20542500965	EMPRESA DE TRANSPORTES GARCÍA II E.I.R.L	60214	OTROS TIPOS TRANSPORTE REG. VÍA TER.	I	Perteneció	Se Acogió
445	20542501775	ROMANI MOTORS EMPRESA INDIVIDUAL DE RESPONSABILIDAD LIMITADA	50203	MANTENIMIENTO Y REPARAC. VEHÍCULOS.	G	Perteneció	Se Acogió
446	10444931219	CHAVEZ ESPINOZA RONALD LOLY	74218	ACTIV.DE ARQUITECTURA E INGENIERÍA	K		Se Formalizo
447	10230098072	SORIA CASTRO GRACIANO	51430	VTA. MAY. MATERIALES DE CONSTRUCCIÓN.	G		Se Formalizo
448	20542517264	DAN TECH E.I.R.L.	74145	ACTIV.DE ASESORAMIENTO EMPRESARIAL	K		Se Formalizo
449	20544174381	REPRESENTACIONES DE MAQUINARIAS PESADAS B & K S.A.C.	71290	ALQUILER OTROS TIPOS MAQ.Y EQUI. NCP.	K	Perteneció	Se Acogió
450	10230130332	ARRIETA HERMOSA ROSA ELIZABETH	51430	VTA. MAY. MATERIALES DE CONSTRUCCIÓN.	G	Perteneció	Se Acogió
451	20542528622	EMPRESA DE TRANSPORTES TURISTICOS MAEDSAVERO S.R.L	60214	OTROS TIPOS TRANSPORTE REG. VÍA TER.	I	Perteneció	Se Acogió
452	20542530449	CONSTRUCTORA N & Z S.R.L.	45207	CONSTRUCCIÓN EDIFICIOS COMPLETOS.	F	Perteneció	Se Acogió
453	10405440879	LOPEZ AYLAS ISELA MILAGRO	52391	OTROS TIPOS DE VENTA AL POR MENOR.	G		Se Formalizo

454	20542532221	ASOCIACIÓN DE MOTOTAXISTAS SUPTE - TULUMAYO	60214	OTROS TIPOS TRANSPORTE REG. VÍA TER.	I		Se Formalizo
455	20542533464	FERRETERÍA Y MATIZADOS DIAZ E.I.R.L	52348	VTA. MIN. ARTÍCULOS DE FERRETERÍA.	G	Perteneció	Se Acogió
456	20542534606	REPUESTO EL DURO E.I.R.L	50203	MANTENIMIENTO Y REPARAC. VEHÍCULOS.	G		Se Formalizo
457	20542534860	ESTUDIO CONTABLE Y SERVICIOS INFORMATICOS DEJO TORRES E.I.R.L	74120	ACTIVIDADES DE CONTABILIDAD	K	Perteneció	Se Acogió
458	10460732641	CRISTANCHO ARIZA ZIDNEY DANILO	52391	OTROS TIPOS DE VENTA AL POR MENOR.	G		Se Formalizo
459	20542542374	AVICOLA JIMENA E.I.R.L.	51225	VTA. MAY. ALIMENTOS, BEBIDAS Y TABACO.	G	Perteneció	Se Acogió
460	20542544075	SERVICIOS MULTIPLES JIMMY E.I.R.L	60230	TRANSPORTE DE CARGA POR CARRETERA.	I	Perteneció	Se Acogió
461	10446302383	CRUZ TENAZOA IVAN	63037	OTRAS ACTIVIDADES DE TRANSPORTES.	I	Perteneció	Se Acogió
462	20542547171	TINGO MARÍA TRAVEL S.R.L	63040	AGENCIAS DE VIAJES Y GUIAS TURISTIC.	I	Perteneció	Se Acogió
463	10401138515	CUBAS JIMENEZ EVER MARLON	60230	TRANSPORTE DE CARGA POR CARRETERA.	I		Se Formalizo
464	10419215347	RODRIGUEZ CHAVEZ MANUEL IVAN	52310	VTA. MIN. PROD. FARMAC. Y ART. TOCADOR.	G		Se Formalizo
465	20542556081	CORPORACIÓN AUROCARR E.I.R.L	45207	CONSTRUCCIÓN EDIFICIOS COMPLETOS.	F		Se Formalizo
466	10106771664	CABRERA SALAZAR MIGUEL ANGEL	74145	ACTIV.DE ASESORAMIENTO EMPRESARIAL	K	Perteneció	Se Acogió
467	20542562219	OPTICAS UNIDAS S.A.C	52391	OTROS TIPOS DE VENTA AL POR MENOR.	G	Perteneció	Se Acogió
468	20542571714	CONSORCIO SAN JUAN	45207	CONSTRUCCIÓN EDIFICIOS COMPLETOS.	F		Se Formalizo
469	10207144229	MONTERO ALVARO NESTOR EDWARD	51225	VTA. MAY. ALIMENTOS, BEBIDAS Y TABACO.	G		Se Formalizo
470	10479376650	VILLANUEVA POLINAR SENOVIA	51109	VTA. MAY. A CAMBIO DE UNA RETRIBUCIÓN.	G	Perteneció	Se Acogió
471	20542575973	SOLUCIONES EMPRESARIALES J.J MONTERO S.R.L.	74145	ACTIV.DE ASESORAMIENTO EMPRESARIAL	K	Perteneció	Se Acogió
472	10702597981	JAUREGUI URBANO JIMENA ESTEFANIA	51109	VTA. MAY. A CAMBIO DE UNA RETRIBUCIÓN.	G		Se Formalizo
473	10446002258	VILLODAS SANTILLAN ROSARIO DEL PILAR	51109	VTA. MAY. A CAMBIO DE UNA RETRIBUCIÓN.	G		Se Formalizo
474	20542582830	INVERSIONES FRB E.I.R.L	72909	OTRAS ACTIVIDADES DE INFORMÁTICA.	K	Perteneció	Se Acogió
475	20542584298	ALIMENTOS SALUDABLES BCHM E.I.R.L.	60230	TRANSPORTE DE CARGA POR CARRETERA.	I		Se Formalizo
476	20601963745	MATIGRAFE EMPRESA INDIVIDUAL DE RESPONSABILIDAD LIMITADA	80223	ENSEÑANZA SECUNDARIA FORMAC. TÉCNICA.	M		Se Formalizo

477	20542595907	INVERSIONES Y CONSULTORES VERA BERROSPÍ E.I.R.L.	74145	ACTIV.DE ASESORAMIENTO EMPRESARIAL	K	Perteneció	Se Acogió
478	10452834800	VILLANUEVA RAMOS JUDITH	52335	VTA. MIN. EQUIPO DE USO DOMESTICO.	G		Se Formalizo
479	10229999252	SILVA PEREYRA JAVIER EDIE	60230	TRANSPORTE DE CARGA POR CARRETERA.	I	Perteneció	Se Acogió
480	20542596890	EMPRESA DE TRANSPORTES TURÍSTICOS VALDIZAN EXPRESS. S.A.C	60214	OTROS TIPOS TRANSPORTE REG. VÍA TER.	I	Perteneció	Se Acogió
481	10419563990	HIDALGO GUIZADO VICTOR ALAN	74996	OTRAS ACTIVIDADES EMPRESARIALES NCP.	K	Perteneció	Se Acogió
482	20542599996	GLOBAL BUSSINES TRADING S.A.C	51502	VTA. MAY. MAQUINARIA, EQUIPO Y MATER.	G	Perteneció	Se Acogió
483	20542600081	CONSTRUCTORA F & H DOMINGUEZ E.I.R.L	45207	CONSTRUCCIÓN EDIFICIOS COMPLETOS.	F	Perteneció	Se Acogió
484	20573003293	CLÍNICA OMNIMEDIC CENTER E.I.R.L	85124	ACTIVIDADES DE MÉDICOS Y ODONTÓLOGO	N	Perteneció	Se Acogió
485	20573008767	RESCO PERU E.I.R.L.	45207	CONSTRUCCIÓN EDIFICIOS COMPLETOS.	F	Perteneció	Se Acogió
486	10230041887	ENCARNACION GERONIMO DEMBER TIMOTEÓ	60214	OTROS TIPOS TRANSPORTE REG. VÍA TER.	I		Se Formalizo
487	10460797913	NEYRA PASTOR LALY LISSET	71118	ALQUILER EQUIPO TRANSPORTE V. TERRES.	K	Perteneció	Se Acogió
488	10478038319	BORJA MARTEL CHRISTIAN LEWIS	45207	CONSTRUCCIÓN EDIFICIOS COMPLETOS.	F	Perteneció	Se Acogió
489	20573024029	NEGOCIOS Y CONSULTORIA OLM E.I.R.L	74117	ACTIVIDADES JURÍDICAS	K	Perteneció	Se Acogió
490	10093367036	ROJAS MONCADA FLOR OTILIA SOCORRO	74306	PUBLICIDAD	K	Perteneció	Se Acogió
491	20573042949	BRIGER E.I.R.L.	74145	ACTIV.DE ASESORAMIENTO EMPRESARIAL	K	Perteneció	Se Acogió
492	20573044054	CLÍNICA DENTAL DIENTECITOS E.I.R.L	85124	ACTIVIDADES DE MÉDICOS Y ODONTÓLOGO	N	Perteneció	Se Acogió
493	10408531549	SUAREZ GUADALUPE GLADYS LUZ	60214	OTROS TIPOS TRANSPORTE REG. VÍA TER.	I		Se Formalizo
494	10230046978	DELGADO TUCTO VERONICA	52322	VTA. MIN. PRODUCTOS TEXTILES, CALZADO.	G		Se Formalizo
495	10454199532	AVILA DIAZ VIVIANA	93098	OTRAS ACTIVID.DE TIPO SERVICIO NCP	O		Se Formalizo
496	10702597728	GONZALES PALMA ANTONY	51430	VTA. MAY. MATERIALES DE CONSTRUCCIÓN.	G		Se Formalizo
497	20573050968	F&AT INGENIEROS CONTRATISTAS E.I.R.L	45207	CONSTRUCCIÓN EDIFICIOS COMPLETOS.	F	Perteneció	Se Acogió
498	10427966106	RODRIGUEZ REVILLA HANS ERICK	52206	VTA. MIN. ALIMENTOS, BEBIDAS, TABACO.	G	Perteneció	Se Acogió
499	20573058608	TRANSERV J&S E.I.R.L	60230	TRANSPORTE DE CARGA POR CARRETERA.	I	Perteneció	Se Acogió
500	20573058861	CONSTRUCTORA F Y L E.I.R.L	45207	CONSTRUCCIÓN EDIFICIOS COMPLETOS.	F		Se Formalizo
501	20573059671	GEOCRETO S.A.C	45207	CONSTRUCCIÓN EDIFICIOS COMPLETOS.	F	Perteneció	Se Acogió

502	20573060335	RED DE CONSULTORIA Y CAPACITACION INTEGRAL PARA PROFESIONALES E.I.R.L	91127	ACTIV.ORGANIZACIONES PROFESIONALES.	O	Perteneció	Se Acogió
503	10405898336	SOLORZANO SOLIS BILL YORDHY	52391	OTROS TIPOS DE VENTA AL POR MENOR.	G		Se Formalizo
504	20573063351	TELECOMUNICACIONES REQUIZ S.R.L	51906	VTA. MAY. DE OTROS PRODUCTOS.	G	Perteneció	Se Acogió
505	20573064161	BCA CORPORACIÓN DE TELECOMUNICACIONES S.A.C.	64207	TELECOMUNICACIONES	I	Perteneció	Se Acogió
506	20573064594	CONSTRUCTORA Y CONSULTORIA FREHISE E.I.R.L.	45207	CONSTRUCCIÓN EDIFICIOS COMPLETOS.	F		Se Formalizo
507	20531437684	EMPRESA DE TRANSPORTES UCHIZA EXPRESS S.A.C.	60214	OTROS TIPOS TRANSPORTE REG. VÍA TER.	I	Perteneció	Se Acogió
508	20573066295	INVERSIONES MONTAÑA MAQUINARIAS REPUESTOS S.R.L	45207	CONSTRUCCIÓN EDIFICIOS COMPLETOS.	F	Perteneció	Se Acogió
509	10230132548	NOLASCO POMA MAXIMINA	60230	TRANSPORTE DE CARGA POR CARRETERA.	I	Perteneció	Se Acogió
510	10758293713	SOLIS SABINO YONEL YAVE	51109	VTA. MAY. A CAMBIO DE UNA RETRIBUCIÓN.	G		Se Formalizo
511	20573078111	INVERSIONES Y NEGOCIACIONES RUVISA S.R.L	51430	VTA. MAY. MATERIALES DE CONSTRUCCIÓN.	G		Se Formalizo
512	10468140981	ZEA ZAVALETA CELIA	85193	OTRAS ACTIV.RELAC. CON SALUD HUMANA	N		Se Formalizo
513	20573081251	CODIGO CINCO CONTRATISTAS GENERALES S.R.L	45207	CONSTRUCCIÓN EDIFICIOS COMPLETOS.	F	Perteneció	Se Acogió
514	20573086300	INVERSIONES NALLELY S.A.C	22214	ACTIVIDADES DE IMPRESIÓN.	D		Se Formalizo
515	20573092610	IMPORTADORA D & V EMPRESA INDIVIDUAL DE RESPONSABILIDAD LIMITADA	51225	VTA. MAY. ALIMENTOS, BEBIDAS Y TABACO.	G	Perteneció	Se Acogió
516	20573092709	FALEWIL BELLEZA E.I.R.L	74996	OTRAS ACTIVIDADES EMPRESARIALES NCP.	K	Perteneció	Se Acogió
517	10438441218	NIETO PISCO FRED FRANK	51109	VTA. MAY. A CAMBIO DE UNA RETRIBUCIÓN.	G		Se Formalizo
518	20573101899	C & M TECNOLOGIA Y SOLUCIONES E.I.R.L	72909	OTRAS ACTIVIDADES DE INFORMÁTICA.	K	Perteneció	Se Acogió
519	20573107072	MULTISERVICIOS EL METRO E.I.R.L	52206	VTA. MIN. ALIMENTOS, BEBIDAS, TABACO.	G	Perteneció	Se Acogió
520	10702485458	SANTOS VASQUEZ BARRY DAMIAN	63024	ALMACENAMIENTO Y DEPOSITO	I		Se Formalizo
521	20573110456	ODAFARMAS E.I.R.L	85193	OTRAS ACTIV.RELAC. CON SALUD HUMANA	N	Perteneció	Se Acogió

522	20573113471	DISGED S.A.C.	52391	OTROS TIPOS DE VENTA AL POR MENOR.	G		Se Formalizo
523	20573120338	INVERSIONES ROXANNA E.I.R.L	51906	VTA. MAY. DE OTROS PRODUCTOS.	G	Perteneció	Se Acogió
524	20573123868	AGRO CONSTRUCTOR TACUCHI S.A.C	51430	VTA. MAY. MATERIALES DE CONSTRUCCIÓN.	G		Se Formalizo
525	20573124678	SERVICIOS TURÍSTICOS BELLA DURMIENTE E.I.R.L	63040	AGENCIAS DE VIAJES Y GUIAS TURISTIC.	I	Perteneció	Se Acogió
526	20573125305	AVITODO S.A.C	51906	VTA. MAY. DE OTROS PRODUCTOS.	G	Perteneció	Se Acogió
527	20573130996	PIRAMIDE EJECUTORES E.I.R.L	45207	CONSTRUCCIÓN EDIFICIOS COMPLETOS.	F		Se Formalizo
528	10433029921	VELEZ DE VILLA UPIACHIHUA RONALD	50203	MANTENIMIENTO Y REPARAC. VEHÍCULOS.	G		Se Formalizo
529	10423890121	LOPEZ MARIÑO DE CIELOS EUNEKI PETRONILA	93016	LAVADO, LIMPIEZA Y TEÑIDO TELA	O		Se Formalizo
530	20573138202	ASOCIACIÓN DE PRODUCTORES AGROPECUARIOS Y FORESTALES EL ALVA DE BARTOLOME-CUCHARA	01400	SERVICIOS AGRÍCOLAS, GANADERAS.	A		Se Formalizo
531	10466157711	RUIZ QUIJAITE CLAUDIA CEMIRA	75141	SERVIC. AUXIL.PARA ADMINIST.PUBLICA.	L		Se Formalizo
532	20573141092	VECTOR AGRICULTURE E.I.R.L	51212	VTA. MAY. DE MATERIAS PRIMAS AGROPEC.	G	Perteneció	Se Acogió
533	20573148003	ADRFAB EMPRESA INDIVIDUAL DE RESPONSABILIDAD LIMITADA	45207	CONSTRUCCIÓN EDIFICIOS COMPLETOS.	F	Perteneció	Se Acogió
534	20573153007	ES&DI S.R.L.	74120	ACTIVIDADES DE CONTABILIDAD	K	Perteneció	Se Acogió
535	20573153694	CONSULTORA CONSTRUCTORA Y PROVEEDORA DE BIENES Y SERVICIOS E.I.R.L.	74218	ACTIV.DE ARQUITECTURA E INGENIERÍA	K	Perteneció	Se Acogió
536	20573165510	AGB DISTRIBUCIONES E.I.R.L	51225	VTA. MAY. ALIMENTOS, BEBIDAS Y TABACO.	G	Perteneció	Se Acogió
537	10460401114	LACUTA MAMANI MELECIA	93098	OTRAS ACTIVID.DE TIPO SERVICIO NCP	O		Se Formalizo
538	10092815400	ZAVALA HINOSTROZA EDDIE DALINO	60230	TRANSPORTE DE CARGA POR CARRETERA.	I	Perteneció	Se Acogió
539	20573167482	EMPRESA DE TRANSPORTES PROGRESO ESPECIAL S.A.	60214	OTROS TIPOS TRANSPORTE REG. VÍA TER.	I	Perteneció	Se Acogió
540	20573173024	DHANNAFRIO E.I.R.L.	51225	VTA. MAY. ALIMENTOS, BEBIDAS Y TABACO.	G	Perteneció	Se Acogió
541	10230190505	URBIETA VALDIVIEZO RONALD	93098	OTRAS ACTIVID.DE TIPO SERVICIO NCP	O		Se Formalizo
542	20573178689	CONSULTORIA JOPELJA E.I.R.L.	74218	ACTIV.DE ARQUITECTURA E INGENIERÍA	K	Perteneció	Se Acogió

543	10455252372	CHACON ESTACIO CLEDEN	51109	VTA. MAY. A CAMBIO DE UNA RETRIBUCIÓN.	G	Perteneció	Se Acogió
544	20573179227	CONSTRUCTORA MYTA E.I.R.L	45207	CONSTRUCCIÓN EDIFICIOS COMPLETOS.	F	Perteneció	Se Acogió
545	20573180403	SANTA FE INGENIERÍA Y CONSTRUCCIÓN S.A.C	45207	CONSTRUCCIÓN EDIFICIOS COMPLETOS.	F		Se Formalizo
546	20573185031	TINGO MARÍA NUNASH TOURS E.I.R.L.	63040	AGENCIAS DE VIAJES Y GUIAS TURISTIC.	I	Perteneció	Se Acogió
547	20600018338	ASOCIACIÓN DE PRODUCTORES AGROPECUARIOS Y FORESTALES LOS ANGELES DE LOS CEDROS	01136	CULTIVO DE FRUTAS.	A		Se Formalizo
548	20573193564	AGROPECUARIA KATTY EIRL	15114	PRODUC. CARNE Y PROD. CARNICOS.	D	Perteneció	Se Acogió
549	20573195699	HECOTEC S.A.C.	14219	EXT. MIN FABRIC. ABONO Y PROD. QUIMIC.	C	Perteneció	Se Acogió
550	20573197985	PROYECTOS WORLD TRADING E.I.R.L.	74145	ACTIV.DE ASESORAMIENTO EMPRESARIAL	K	Perteneció	Se Acogió
551	10404153736	ALVARADO TRUJILLO CARLOS ALBERTO	50304	VENTA PARTES, PIEZAS, ACCESORIOS.	G	Perteneció	Se Acogió
552	20573201176	EMPRESA DE TRANSPORTES TURISMO PUEBLO NUEVO S.R.L	60214	OTROS TIPOS TRANSPORTE REG. VÍA TER.	I	Perteneció	Se Acogió
553	20573203039	LIDER EN SALUD E.I.R.L	52310	VTA. MIN. PROD. FARMAC. Y ART. TOCADOR.	G	Perteneció	Se Acogió
554	10211224784	VALDERRAMA CHAUCA NORMA	55205	RESTAURANTES, BARES Y CANTINAS.	H		Se Formalizo
555	20573205830	GENESIS CORPORACIÓN SERVICIOS GENERALES EMPRESA INDIVIDUAL DE RESPONSABILIDAD LIMITADA	45207	CONSTRUCCIÓN EDIFICIOS COMPLETOS.	F	Perteneció	Se Acogió
556	20601762481	AGRO HINOSTROZA SOCIEDAD ANÓNIMA CERRADA - AGRO HINOSTROZA S.A.C.	52524	VTA. MIN. EN PUESTOS DE VENTA.	G		Se Formalizo
557	20573213425	FIERROS Y PERFILES DIAZ E.I.R.L	51430	VTA. MAY. MATERIALES DE CONSTRUCCIÓN.	G	Perteneció	Se Acogió
558	20573215045	LEAD WORKING PARTNER SAC	72202	CONSULTORES PROG. Y SUMIN. INFORMATIC.	K	Perteneció	Se Acogió
559	20573217684	ECOLOGY CONSULTORES SOCIEDAD ANÓNIMA CERRADA	74218	ACTIV.DE ARQUITECTURA E INGENIERÍA	K		Se Formalizo
560	10721722151	LUNA SOTO KENG SONNY	72909	OTRAS ACTIVIDADES DE INFORMÁTICA.	K		Se Formalizo
561	10429704630	BARTRA PINCHI PAVEL RENATO	52524	VTA. MIN. EN PUESTOS DE VENTA.	G	Perteneció	Se Acogió
562	20573224036	D'PORTA GRUP S.R.L	51906	VTA. MAY. DE OTROS PRODUCTOS.	G	Perteneció	Se Acogió

563	10805974554	PACIFICO PEÑA JESSICA	01123	CULTIVO DE HORTALIZAS Y LEGUMBRES.	A		Se Formalizo
564	20573226080	ONIL2 S.A.C	74145	ACTIV.DE ASESORAMIENTO EMPRESARIAL	K		Se Formalizo
565	10412763098	MACEDO HOYOS WENCESLAO	74120	ACTIVIDADES DE CONTABILIDAD	K	Perteneció	Se Acogió
566	20573228023	WEB-OUT S.A.	74306	PUBLICIDAD	K	Perteneció	Se Acogió
567	10702465007	CANALES FIGUEREDO ESTHER	22214	ACTIVIDADES DE IMPRESIÓN.	D	Perteneció	Se Acogió
568	20573234694	PREVENCIONES AMBIENTALES CONSULTORIA Y CONSTRUCCIÓN CIVIL E.I.R.L.	51212	VTA. MAY. DE MATERIAS PRIMAS AGROPEC.	G	Perteneció	Se Acogió
569	20573236476	COMERCIAL MULTISERVICIOS E INVERSIONES JOEL E.I.R.L.	51313	VTA. MAY. PRODUCTOS TEXTILES.	G	Perteneció	Se Acogió
570	10401637333	PEREZ PISCO JOSE	60214	OTROS TIPOS TRANSPORTE REG. VÍA TER.	I		Se Formalizo
571	20573241127	ASESORIA EN GESTION EMPRESARIAL VARGAS Y CASO ASOCIADOS S.CIVIL DE R.L	74120	ACTIVIDADES DE CONTABILIDAD	K		Se Formalizo
572	20573243685	JOPEPE SOCIEDAD COMERCIAL DE RESPONSABILIDAD LIMITADA	51212	VTA. MAY. DE MATERIAS PRIMAS AGROPEC.	G	Perteneció	Se Acogió
573	10258001171	PELAEZ JAIMES NAPOLEON	93098	OTRAS ACTIVIDAD.DE TIPO SERVICIO NCP	O		Se Formalizo
574	10438459974	SANCHEZ REYES RONAL	51109	VTA. MAY. A CAMBIO DE UNA RETRIBUCIÓN.	G		Se Formalizo
575	10446643920	HERRERA PUJAY ALICIA ELIZABETH	51906	VTA. MAY. DE OTROS PRODUCTOS.	G	Perteneció	Se Acogió
576	10229618208	PINEDO DE RUIZ BETTY	51109	VTA. MAY. A CAMBIO DE UNA RETRIBUCIÓN.	G		Se Formalizo
577	20549806989	SUMICOR S.A.C.	52348	VTA. MIN. ARTÍCULOS DE FERRETERÍA.	G		Se Formalizo
578	20573256230	ASOCIACIÓN DE FLORICULTORES DEL VALLE DEL ALTO HUALLAGA	01123	CULTIVO DE HORTALIZAS Y LEGUMBRES.	A		Se Formalizo
579	20573258950	AGROFERRETERIA CHATO LAY E.I.R.L.	52348	VTA. MIN. ARTÍCULOS DE FERRETERÍA.	G	Perteneció	Se Acogió
580	20573260181	CONSTRUCTORA Y SERVICIOS MULTIPLES AFER E.I.R.L.	74218	ACTIV.DE ARQUITECTURA E INGENIERÍA	K	Perteneció	Se Acogió
581	20573267355	HOSTAL LEON DEL GRUPO LEON JAHELI E.I.R.L.	55104	HOTELES, CAMPAMENTOS Y OTROS.	H	Perteneció	Se Acogió
582	20573268246	CONSULTORA Y CONSTRUCTORA DR E.I.R.L.	45207	CONSTRUCCIÓN EDIFICIOS COMPLETOS.	F	Perteneció	Se Acogió

583	20573271972	HOTEL PLAZA DEL BOSQUE INN SAC	55104	HOTELES, CAMPAMENTOS Y OTROS.	H	Perteneció	Se Acogió
584	20573276427	AGUIMEX CONSTRUCTORA & INMOBILIARIA E.I.R.L.	70109	ACTIVIDADES INMOBILIARIAS	K	Perteneció	Se Acogió
585	20573276699	LABAVE INVERSIONES E.I.R.L.	74218	ACTIV.DE ARQUITECTURA E INGENIERÍA	K	Perteneció	Se Acogió
586	20573281340	AUTOSERVICIOS KAREN E.I.R.L.	51906	VTA. MAY. DE OTROS PRODUCTOS.	G	Perteneció	Se Acogió
587	20573282583	REPUESTOS SHANO E.I.R.L.	50203	MANTENIMIENTO Y REPARAC. VEHÍCULOS.	G	Perteneció	Se Acogió
588	20573286066	GEOSELVA S.A.C.	51225	VTA. MAY. ALIMENTOS, BEBIDAS Y TABACO.	G	Perteneció	Se Acogió
589	20573286732	INVERSIONES MAUVIC S.A.C.	15499	ELAB DE OTROS PROD. ALIMENTICIOS.	D	Perteneció	Se Acogió
590	20573291655	DISTRIBUIDORA NIEL Y G S.R.L.	51225	VTA. MAY. ALIMENTOS, BEBIDAS Y TABACO.	G	Perteneció	Se Acogió
591	10409973031	ESPINOZA CARHUARICRA JOSE LUIS	60230	TRANSPORTE DE CARGA POR CARRETERA.	I		Se Formalizo
592	20573294247	EMPRESA DE TRANSPORTES ALBITES S.R.L.	60230	TRANSPORTE DE CARGA POR CARRETERA.	I	Perteneció	Se Acogió
593	20573294590	LOGISTICA Y TURISMO CRUZ DEL ORIENTE E.I.R.L.	60230	TRANSPORTE DE CARGA POR CARRETERA.	I	Perteneció	Se Acogió
594	10436096998	CAMPO VILLAORDUÑA JORGE LUIS	60214	OTROS TIPOS TRANSPORTE REG. VÍA TER.	I	Perteneció	Se Acogió
595	10481697757	ESPINOZA VELASQUEZ TIFFANY JUDITH	51430	VTA. MAY. MATERIALES DE CONSTRUCCIÓN.	G	Perteneció	Se Acogió
596	10804829232	MELCHOR SORIA DIONICIA	36104	FAB. DE MUEBLES.	D		Se Formalizo
597	20573297777	INDIVIDUAL TECNOLOGIAS S.A.C.	51906	VTA. MAY. DE OTROS PRODUCTOS.	G		Se Formalizo
598	20573303173	A & J NEGOCIACIONES VIDRIOS Y ALUMINIOS E.I.R.L.	26106	FAB. VIDRIO Y PROD. DE VIDRIO	D		Se Formalizo
599	20573304579	FELIZ CARGO SOCIEDAD DE RESPONSABILIDAD LIMITADA	60230	TRANSPORTE DE CARGA POR CARRETERA.	I		Se Formalizo
600	10730471853	DAVID CIERTO LYAN KATHERINE	51109	VTA. MAY. A CAMBIO DE UNA RETRIBUCIÓN.	G	Perteneció	Se Acogió
601	20573309961	GRUPO ALASKA TINGO MARÍA S.A.C.	60230	TRANSPORTE DE CARGA POR CARRETERA.	I	Perteneció	Se Acogió
602	20573319339	SOCIEDAD PRIVADA TINGO MARÍA S.A.C.	92149	ACTIV.TEATRALES, MUSICALES Y OTRAS.	O	Perteneció	Se Acogió
603	10444700217	MACHADO PIZANGO GREGORIO	50405	VENTA, MANTEN. Y REPARAC. MOTOCICLETAS.	G		Se Formalizo
604	10460209248	HURTADO ROSALES YESENIA TATIANA	52348	VTA. MIN. ARTÍCULOS DE FERRETERÍA.	G	Perteneció	Se Acogió

605	20573322984	INVERSIONES MAQUINARIAS BELLA DURMIENTRE S.R.L.	50405	VENTA, MANTEN. Y REPARAC. MOTOCICLETAS.	G		Se Formalizo
606	10100119256	HUATAQUISPE VASQUEZ MONICA	85200	ACTIVIDADES VETERINARIAS	N	Perteneció	Se Acogió
607	20573323875	INMOBILIARIA H Y V SAC	45207	CONSTRUCCIÓN EDIFICIOS COMPLETOS.	F	Perteneció	Se Acogió
608	20573324413	EMPRESA DE TRANSPORTES Y SERVICIO EXPRESS DEBORY E.I.R.L.	60230	TRANSPORTE DE CARGA POR CARRETERA.	I	Perteneció	Se Acogió
609	20573325908	SSOMA HUALLAGA SOCIEDAD ANÓNIMA CERRADA	60230	TRANSPORTE DE CARGA POR CARRETERA.	I	Perteneció	Se Acogió
610	20573334303	R&S CONSULTORIA SOCIEDAD COMERCIAL DE RESPONSABILIDAD LIMITADA	45207	CONSTRUCCIÓN EDIFICIOS COMPLETOS.	F	Perteneció	Se Acogió
611	20573336934	ALPAFI CONTRATISTAS GENERALES E.I.R.L.	45207	CONSTRUCCIÓN EDIFICIOS COMPLETOS.	F	Perteneció	Se Acogió
612	10431877924	PONCE MENDOZA LEONCIO	51109	VTA. MAY. A CAMBIO DE UNA RETRIBUCIÓN.	G	Perteneció	Se Acogió
613	20600029003	CORPORACIÓN VELSARC E.I.R.L.	52391	OTROS TIPOS DE VENTA AL POR MENOR.	G	Perteneció	Se Acogió
614	20600031792	CONSTRUCTORA LOPEZ ARIAS E.I.R.L.	45207	CONSTRUCCIÓN EDIFICIOS COMPLETOS.	F		Se Formalizo
615	20600033647	ELECTROMANTENIMIENTO CESAR EMPRESA INDIVIDUAL DE RESPONSABILIDAD LIMITADA	74218	ACTIV.DE ARQUITECTURA E INGENIERÍA	K		Se Formalizo
616	20600047729	ECONSTRUC E.I.R.L.	45207	CONSTRUCCIÓN EDIFICIOS COMPLETOS.	F	Perteneció	Se Acogió
617	20600049136	R & M CORPORACIÓN PERUANA S.A.C.	74218	ACTIV.DE ARQUITECTURA E INGENIERÍA	K	Perteneció	Se Acogió
618	20600063244	INSERCO E.I.R.L.	74145	ACTIV.DE ASESORAMIENTO EMPRESARIAL	K		Se Formalizo
619	20600078578	6 ESTRELLAS CONSTRUCTORA E INMOBILIARIA E.I.R.L.	45207	CONSTRUCCIÓN EDIFICIOS COMPLETOS.	F	Perteneció	Se Acogió
620	20600094417	CONSTRUCTORA ALFA Y OMEGA ABC SOCIEDAD COMERCIAL DE RESPONSABILIDAD LIMITADA	51430	VTA. MAY. MATERIALES DE CONSTRUCCIÓN.	G	Perteneció	Se Acogió
621	20600097645	CONSTRUCCIONES Y SERVICIOS GENERALES DELTA PERU S.A.C.	71118	ALQUILER EQUIPO TRANSPORTE V. TERRES.	K	Perteneció	Se Acogió
622	20600098072	CORPORACIÓN JOLUMICO S.A.C.	74996	OTRAS ACTIVIDADES EMPRESARIALES NCP.	K	Perteneció	Se Acogió

623	20600107161	FERRETERÍA MONTERO S.A.C.	51430	VTA. MAY. MATERIALES DE CONSTRUCCIÓN.	G	Perteneció	Se Acogió
624	20600116674	SERVICIOS GENERALES JAADF S.R.L.	45207	CONSTRUCCIÓN EDIFICIOS COMPLETOS.	F	Perteneció	Se Acogió
625	10474021721	CRUZ AYALA DANITZA VANESSA	85124	ACTIVIDADES DE MÉDICOS Y ODONTÓLOGO	N	Perteneció	Se Acogió
626	20600141458	COPEOS E.I.R.L.	74145	ACTIV.DE ASESORAMIENTO EMPRESARIAL	K	Perteneció	Se Acogió
627	20600142691	KANPU S.R.L.	51212	VTA. MAY. DE MATERIAS PRIMAS AGROPEC.	G	Perteneció	Se Acogió
628	20600142764	MULTISERVICIOS MJD EMPRESA INDIVIDUAL DE RESPONSABILIDAD LIMITADA	52391	OTROS TIPOS DE VENTA AL POR MENOR.	G	Perteneció	Se Acogió
629	20600142799	MODAS NICOLL E.I.R.L.	52322	VTA. MIN. PRODUCTOS TEXTILES, CALZADO.	G		Se Formalizo
630	20600145747	T & L CORPORACIÓN FERRAGRO ORHUA S.A.C.	52348	VTA. MIN. ARTÍCULOS DE FERRETERÍA.	G	Perteneció	Se Acogió
631	20600147979	EMPRESA AGROFORESTAL Y AMBIENTAL ALBORADA S.A.C.	74145	ACTIV.DE ASESORAMIENTO EMPRESARIAL	K		Se Formalizo
632	20600159888	EMPRESA DE TRANSPORTES UCHIZA PERU S.A.C.	60214	OTROS TIPOS TRANSPORTE REG. VÍA TER.	I	Perteneció	Se Acogió
633	10067972461	CRUZADO VENTURA ASUNCION ALBINA	51109	VTA. MAY. A CAMBIO DE UNA RETRIBUCIÓN.	G		Se Formalizo
634	20600176111	GRUPO CONSTRUCTORA CONSULTORA E INMOBILIARIA ARLI EMPRESA INDIVIDUAL DE RESPONSABILIDAD LIMITADA	45207	CONSTRUCCIÓN EDIFICIOS COMPLETOS.	F		Se Formalizo
635	20600176189	CACAO SELVA EXPORT S.A.C.	01400	SERVICIOS AGRÍCOLAS, GANADERAS.	A		Se Formalizo
636	10266633373	RAICO BUENO GABRIEL	45207	CONSTRUCCIÓN EDIFICIOS COMPLETOS.	F		Se Formalizo
637	20600211766	PERU KGOMER S.A.C.	74218	ACTIV.DE ARQUITECTURA E INGENIERÍA	K	Perteneció	Se Acogió
638	20600216571	CALMAG SUPER S.A.C.	01400	SERVICIOS AGRÍCOLAS, GANADERAS.	A	Perteneció	Se Acogió
639	20600223055	ITRABEX S.R.L.	52593	OTROS TIPOS DE VENTA POR MENOR.	G	Perteneció	Se Acogió
640	20600239911	RIO AZUL CONSTRUCCIÓN Y PROYECTOS E.I.R.L.	45207	CONSTRUCCIÓN EDIFICIOS COMPLETOS.	F	Perteneció	Se Acogió
641	20601967457	INVERSIONES EVA Y ESTER E.I.R.L	74218	ACTIV.DE ARQUITECTURA E INGENIERÍA	K		Se Formalizo
642	20600259459	CONSULTORES Y SERVICIOS MULTIPLES HYR SOCIEDAD ANÓNIMA CERRADA	74145	ACTIV.DE ASESORAMIENTO EMPRESARIAL	K		Se Formalizo

643	20600270355	MIAT CONTRATISTAS GENERALES E.I.R.L.	45207	CONSTRUCCIÓN EDIFICIOS COMPLETOS.	F		Se Formalizo
644	20600271068	INVERSIONES LATIMO E.I.R.L.	80904	EDUCACIÓN DE ADULTOS Y OTROS	M		Se Formalizo
645	20600274393	DISTRIBUIDORA HERITINA E.I.R.L.	51430	VTA. MAY. MATERIALES DE CONSTRUCCIÓN.	G		Se Formalizo
646	20600331991	CONSULTORA Y CONSTRUCTORA RAL S.A.C.	45207	CONSTRUCCIÓN EDIFICIOS COMPLETOS.	F	Perteneció	Se Acogió
647	20600332288	GRUPO MEOPER E.I.R.L.	80309	ENSEÑANZA SUPERIOR	M		Se Formalizo
648	20600338430	TELECOMUNICACIONES SEGCAM S.A.C.	64207	TELECOMUNICACIONES	I	Perteneció	Se Acogió
649	20600764226	WF & ASOCIADOS - CONSULTORES LEGALES S.A.	74145	ACTIV.DE ASESORAMIENTO EMPRESARIAL	K	Perteneció	Se Acogió
650	20601968135	RECINTOS ECOLOGICOS S.R.L.	55104	HOTELES, CAMPAMENTOS Y OTROS.	H		Se Formalizo
651	10231586941	PONCE LINO EUGENIO	60227	OTROS TIPOS TRANSPORTE NO REG. VÍA TER.	I	Perteneció	Se Acogió
652	20600357493	NUNASH INGENIERÍA Y SERVICIOS EMPRESA INDIVIDUAL DE RESPONSABILIDAD LIMITADA	52322	VTA. MIN. PRODUCTOS TEXTILES, CALZADO.	G		Se Formalizo
653	10432623977	PONGO ONOFRE HENRY JORGE	51109	VTA. MAY. A CAMBIO DE UNA RETRIBUCIÓN.	G		Se Formalizo
654	20600389824	RCR PROYECTOS INTEGRALES E INVERSIONES S.A.C.	52391	OTROS TIPOS DE VENTA AL POR MENOR.	G	Perteneció	Se Acogió
655	20600391829	TRAVELGUET S.A.C	45207	CONSTRUCCIÓN EDIFICIOS COMPLETOS.	F		Se Formalizo
656	10230017765	UBALDO FLORES ELEODORO	52593	OTROS TIPOS DE VENTA POR MENOR.	G		Se Formalizo
657	20600424948	INVERSIONES KAYOMA E.I.R.L.	55104	HOTELES, CAMPAMENTOS Y OTROS.	H	Perteneció	Se Acogió
658	20600437802	AGRONEGOCIOS Y SERVICIOS GENERALES ADYAKAER E.I.R.L.	45207	CONSTRUCCIÓN EDIFICIOS COMPLETOS.	F		Se Formalizo
659	20600453956	ABONOS & ENMIENDAS BELLA DURMIENTE E.I.R.L.	51212	VTA. MAY. DE MATERIAS PRIMAS AGROPEC.	G	Perteneció	Se Acogió
660	20600463561	DILEY CONSTRUCTORA Y CONSULTORA E.I.R.L.	74218	ACTIV.DE ARQUITECTURA E INGENIERÍA	K		Se Formalizo
661	20601771617	EPA INGIENERIA RECURSOS HIDRICOS SAC	74218	ACTIV.DE ARQUITECTURA E INGENIERÍA	K		Se Formalizo
662	20600479319	CORPORACIÓN ALFA Y OMEGA E.I.R.L.	74218	ACTIV.DE ARQUITECTURA E INGENIERÍA	K	Perteneció	Se Acogió
663	20600488814	LLANTO VERGARAY ASESORES Y CONSTRUCTORES S.A.C.	45207	CONSTRUCCIÓN EDIFICIOS COMPLETOS.	F	Perteneció	Se Acogió

664	10474405040	VASQUEZ CHAVEZ RODOLFO JERRI	51906	VTA. MAY. DE OTROS PRODUCTOS.	G	Perteneció	Se Acogió
665	20600520696	MULTICENTRO SIN LIMITES E.I.R.L.	52593	OTROS TIPOS DE VENTA POR MENOR.	G		Se Formalizo
666	20600527828	MUSUX TECHNOLOGY S.R.L.	72909	OTRAS ACTIVIDADES DE INFORMÁTICA.	K	Perteneció	Se Acogió
667	10105261808	FARIAS SALINAS TANIA	74996	OTRAS ACTIVIDADES EMPRESARIALES NCP.	K		Se Formalizo
668	10439722962	YAÑEZ RAMOS YSABEL	60214	OTROS TIPOS TRANSPORTE REG. VÍA TER.	I		Se Formalizo
669	10401761344	RUMICHE QUINTIMARI CARLOS HUMBERTO	36996	OTRAS INDUSTRIAS MANUFACTURERAS NCP.	D		Se Formalizo
670	20600567013	FIT CODERS S.R.L.	64207	TELECOMUNICACIONES	I	Perteneció	Se Acogió
671	20447345839	MAQUINARIAS PANTOJA S.R.L.	45207	CONSTRUCCIÓN EDIFICIOS COMPLETOS.	F	Perteneció	Se Acogió
672	20600614852	R & M SOL ELECTRY SOCIEDAD COMERCIAL DE RESPONSABILIDAD LIMITADA	74145	ACTIV.DE ASESORAMIENTO EMPRESARIAL	K	Perteneció	Se Acogió
673	20600623207	INVERSIONES JEYALI SOCIEDAD COMERCIAL DE RESPONSABILIDAD LIMITADA	51430	VTA. MAY. MATERIALES DE CONSTRUCCIÓN.	G		Se Formalizo
674	10093982318	ESPINO AREVALO MADELEINE MABEL	51225	VTA. MAY. ALIMENTOS, BEBIDAS Y TABACO.	G		Se Formalizo
675	10481661434	CUEVA POLINO BEALIA	51109	VTA. MAY. A CAMBIO DE UNA RETRIBUCIÓN.	G	Perteneció	Se Acogió
676	20600629001	GRUPO MARKOS E.I.R.L.	52310	VTA. MIN. PROD. FARMAC. Y ART. TOCADOR.	G	Perteneció	Se Acogió
677	20600630840	NEGOCIACIONES Y SERVICIOS NISSI SOCIEDAD COMERCIAL DE RESPONSABILIDAD LIMITADA	45207	CONSTRUCCIÓN EDIFICIOS COMPLETOS.	F	Perteneció	Se Acogió
678	20600643976	J&A CONSTRUCCIONES Y ESTRUCTURAS S.A.C.	45207	CONSTRUCCIÓN EDIFICIOS COMPLETOS.	F	Perteneció	Se Acogió
679	10707450041	DE LA CRUZ DE LA CRUZ JESÚS CLEMENTE	52391	OTROS TIPOS DE VENTA AL POR MENOR.	G		Se Formalizo
680	20600648790	IMPORTACIONES SAN BENITO S.R.L.	51313	VTA. MAY. PRODUCTOS TEXTILES.	G	Perteneció	Se Acogió
681	10447039546	GARCÍA ALARCON VLISMER GOYO	51109	VTA. MAY. A CAMBIO DE UNA RETRIBUCIÓN.	G		Se Formalizo
682	10226495938	CONDEZO BENITES ELEUTERIO	60230	TRANSPORTE DE CARGA POR CARRETERA.	I	Perteneció	Se Acogió
683	10229623554	FLORES USHÑAHUA ROSWITH	52348	VTA. MIN. ARTÍCULOS DE FERRETERÍA.	G	Perteneció	Se Acogió
684	20600697308	GOLDEN KING MANAGEMENT AND SERVICES S.A.C.	55104	HOTELES, CAMPAMENTOS Y OTROS.	H	Perteneció	Se Acogió

685	20600698665	CONSULTORIA & CONSTRUCTORA CRISANTOS SOCIEDAD COMERCIAL DE RESPONSABILIDAD LIMITADA	45207	CONSTRUCCIÓN EDIFICIOS COMPLETOS.	F		Se Formalizo
686	10230032641	LESCANO GRANDEZ DANY DELENY	52593	OTROS TIPOS DE VENTA POR MENOR.	G		Se Formalizo
687	10429573004	ESPIRITU LINO TEODORO	20224	FAB. PARTES Y PIEZAS CARPINTERÍA.	D		Se Formalizo
688	20600769155	ASOCIACIÓN DE PRODUCTORES AGROPECUARIOS Y MULTISERVICIOS CUMBRE VERDE	91993	ACTIVIDADES OTRAS ASOCIACIONES NCP.	O		Se Formalizo
689	20600773489	KDM CONSTRUCTORA Y CONSULTORIA S.A.C.	45207	CONSTRUCCIÓN EDIFICIOS COMPLETOS.	F	Perteneció	Se Acogió
690	20600780264	VALVERDE & CHOY ASESORES E.I.R.L.	74117	ACTIVIDADES JURÍDICAS	K	Perteneció	Se Acogió
691	20600789270	CASE SOLUCIONES PC S.A.C.	52391	OTROS TIPOS DE VENTA AL POR MENOR.	G	Perteneció	Se Acogió
692	20600824806	SERVICCONS E.I.R.L.	51430	VTA. MAY. MATERIALES DE CONSTRUCCIÓN.	G		Se Formalizo
693	10428036293	MENDEZ PACHECO ARTURO ALEXANDER	51109	VTA. MAY. A CAMBIO DE UNA RETRIBUCIÓN.	G	Perteneció	Se Acogió
694	20600834640	BRAVO TORRES E.I.R.L.	85124	ACTIVIDADES DE MÉDICOS Y ODONTÓLOGO	N	Perteneció	Se Acogió
695	20600841891	EMPRESA DE TRANSPORTES EL PARAISO EXPRESS S.R.L.	60214	OTROS TIPOS TRANSPORTE REG. VÍA TER.	I		Se Formalizo
696	20600843789	INVERSIONES GENERALES SALYMBER E.I.R.L.	45207	CONSTRUCCIÓN EDIFICIOS COMPLETOS.	F	Perteneció	Se Acogió
697	20600863071	NMD SERVICIOS GENERALES E.I.R.L.	51313	VTA. MAY. PRODUCTOS TEXTILES.	G		Se Formalizo
698	20600864077	CONSTRUCCIÓN Y CONSULTORIA VARON DE LOS ANDES E.I.R.L.	45207	CONSTRUCCIÓN EDIFICIOS COMPLETOS.	F	Perteneció	Se Acogió
699	20600879171	ASOCIACIÓN PROVIVIENDAS PAMPA HERMOSA	70109	ACTIVIDADES INMOBILIARIAS	K		Se Formalizo
700	20600892313	SALMOS CONTRATISTAS GENERALES S.A.C.	74145	ACTIV.DE ASESORAMIENTO EMPRESARIAL	K		Se Formalizo
701	20600894715	CONSPERU VIAL E.I.R.L.	45207	CONSTRUCCIÓN EDIFICIOS COMPLETOS.	F		Se Formalizo
702	20600906233	C&A CONSTRUCTORA E INMOBILIARIA SOCIEDAD ANÓNIMA CERRADA	45207	CONSTRUCCIÓN EDIFICIOS COMPLETOS.	F	Perteneció	Se Acogió
703	20600909828	ARCATEC E.I.R.L.	72202	CONSULTORES PROG. Y SUMIN. INFORMATIC.	K	Perteneció	Se Acogió

704	20600911580	MULTISERVICIOS MIANI E.I.R.L.	52310	VTA. MIN. PROD. FARMAC. Y ART. TOCADOR.	G	Perteneció	Se Acogió
705	20600915666	EMPRESA DE TRANSPORTES YURI EXPRESS S.R.L.	60214	OTROS TIPOS TRANSPORTE REG. VÍA TER.	I	Perteneció	Se Acogió
706	10229759189	CRUZ CHAVEZ MARÍA ENRIQUETA	52593	OTROS TIPOS DE VENTA POR MENOR.	G	Perteneció	Se Acogió
707	20600930592	COSAID & JJ. E.I.R.L.	45207	CONSTRUCCIÓN EDIFICIOS COMPLETOS.	F	Perteneció	Se Acogió
708	20600933079	CORPORACIÓN BARO E.I.R.L.	51430	VTA. MAY. MATERIALES DE CONSTRUCCIÓN.	G		Se Formalizo
709	20600933672	MULTISERVICIOS ANTS CONSULTORA Y CONSTRUCTORA E.I.R.L.	45207	CONSTRUCCIÓN EDIFICIOS COMPLETOS.	F	Perteneció	Se Acogió
710	20600938305	RESTAURANT Y POLLERÍA EL SUPER DORADO E.I.R.L.	55205	RESTAURANTES, BARES Y CANTINAS.	H	Perteneció	Se Acogió
711	20600953835	CONSULTORA - INGENIERÍA & SERVICIOS AMBIENTALES S.A.C	74218	ACTIV.DE ARQUITECTURA E INGENIERÍA	K	Perteneció	Se Acogió
712	10427188090	ADRIANO SERNA RUSBEL MARCELINO	51430	VTA. MAY. MATERIALES DE CONSTRUCCIÓN.	G		Se Formalizo
713	20600960980	ZONA FERRETERA SHALOM E.I.R.L.	52348	VTA. MIN. ARTÍCULOS DE FERRETERÍA.	G		Se Formalizo
714	10410140280	ROJAS HUAMAN TEODOLFO	45207	CONSTRUCCIÓN EDIFICIOS COMPLETOS.	F	Perteneció	Se Acogió
715	20600964187	CONTAFEL PERU S.A.C	74120	ACTIVIDADES DE CONTABILIDAD	K	Perteneció	Se Acogió
716	20600965833	CONSULTORIA & SERVICIOS INTEGRALES GRISHY E.I.R.L.	74218	ACTIV.DE ARQUITECTURA E INGENIERÍA	K		Se Formalizo
717	20600968735	PRADA & VICTORINO S.A.C. - PRAVIC S.A.C.	51430	VTA. MAY. MATERIALES DE CONSTRUCCIÓN.	G	Perteneció	Se Acogió
718	10718680617	NAVEDA FERNANDEZ DAFNA PATRICIA	74996	OTRAS ACTIVIDADES EMPRESARIALES NCP.	K		Se Formalizo
719	20600976908	GRUPO VILLAT S.R.L.	74145	ACTIV.DE ASESORAMIENTO EMPRESARIAL	K	Perteneció	Se Acogió
720	20600983122	INVERSIONES OLDISOL SOCIEDAD ANÓNIMA CERRADA	45207	CONSTRUCCIÓN EDIFICIOS COMPLETOS.	F	Perteneció	Se Acogió
721	20601001072	GRUPO CONSTRUCTORA ALVITES S.R.L.	51430	VTA. MAY. MATERIALES DE CONSTRUCCIÓN.	G	Perteneció	Se Acogió
722	10726554221	HUARANCA INOCENTE JESY ALEXANDRA	72202	CONSULTORES PROG. Y SUMIN. INFORMATIC.	K	Perteneció	Se Acogió
723	20601008581	CONSTRUCTEC METALIC R&A SRL	28111	FAB. PROD. METAL. USO ESTRUCTURAL.	D	Perteneció	Se Acogió

724	20601013097	VIRGEN DE LAS CUEVAS DE LA PAVAS INVERSIONES GENERALES E.I.R.L.	45207	CONSTRUCCIÓN EDIFICIOS COMPLETOS.	F	Perteneció	Se Acogió
725	20601031044	GINGER FLOWRES EIRL	02003	SILVICULTURA Y EXT. DE MADERA.	A	Perteneció	Se Acogió
726	20601032229	CORPORACIÓN DELGADILLO EIRL	85193	OTRAS ACTIV.RELAC. CON SALUD HUMANA	N	Perteneció	Se Acogió
727	20601037093	AGROINDUSTRIAS VALDEZ S.A.C.	15499	ELAB DE OTROS PROD. ALIMENTICIOS.	D	Perteneció	Se Acogió
728	20601041872	INVERSIONES Y MULTISERVICIOS WAGNER EMPRESA INDIVIDUAL DE RESPONSABILIDAD LIMITADA	51906	VTA. MAY. DE OTROS PRODUCTOS.	G	Perteneció	Se Acogió
729	20601049954	MINI MARKET MEGA PLAZA EIRL	52190	VTA. MIN. OTROS PRODUCTOS EN ALMACÉN.	G	Perteneció	Se Acogió
730	20601067278	LAS PALMERAS GH E.I.R.L	55104	HOTELES, CAMPAMENTOS Y OTROS.	H	Perteneció	Se Acogió
731	20601070058	FULL PUBLICIDAD SERVICIOS GENERALES E.I.R.L.	74306	PUBLICIDAD	K	Perteneció	Se Acogió
732	20601081351	CONSTRUCTORA INMOBILIARIA TU NUEVO HOGAR URBANA E.I.R.L.	45207	CONSTRUCCIÓN EDIFICIOS COMPLETOS.	F	Perteneció	Se Acogió
733	20601103487	G.V. DISTRIBUIDORA KARIN E.I.R.L.	60230	TRANSPORTE DE CARGA POR CARRETERA.	I	Perteneció	Se Acogió
734	20601105692	LAM EMPRESAS & CONSULTORES S.A.C.	74120	ACTIVIDADES DE CONTABILIDAD	K		Se Formalizo
735	20601111161	CONSULTOR CONSTRUCTOR & AUDITOR LEOC E.I.R.L.	74218	ACTIV.DE ARQUITECTURA E INGENIERÍA	K	Perteneció	Se Acogió
736	20601113938	SERVICIOS MULTIPLES ISAT SOCIEDAD COMERCIAL DE RESPONSABILIDAD LIMITADA	15499	ELAB DE OTROS PROD. ALIMENTICIOS.	D		Se Formalizo
737	20601114225	AGROFERRETERIA MICHAEL SOCIEDAD DE RESPONSABILIDAD LIMITADA	52391	OTROS TIPOS DE VENTA AL POR MENOR.	G		Se Formalizo
738	20601123798	LA KABAÑA DISCO TK S.A.C	92192	OTRAS ACTIVIDAD.ENTRETENIMIENTO NCP.	O		Se Formalizo
739	20601157706	EMPRESA DE TRANSPORTES Y SERVICIOS HERMANOS INTI SRL - TRANHINTI SRL	60214	OTROS TIPOS TRANSPORTE REG. VÍA TER.	I		Se Formalizo

740	20601157897	CENTRO DE CAPACITACION, INVESTIGACIÓN Y MULTISERVICIOS CRUZ DE MOTUPE CECIMS E.I.R.L.	74145	ACTIV.DE ASESORAMIENTO EMPRESARIAL	K	Perteneció	Se Acogió
741	20601160791	A & D CONSULTORIA INGENIERÍA E.I.R.L.	74218	ACTIV.DE ARQUITECTURA E INGENIERÍA	K	Perteneció	Se Acogió
742	10446689857	SANDOVAL ROJAS KOYLI KARINA	51109	VTA. MAY. A CAMBIO DE UNA RETRIBUCIÓN.	G	Perteneció	Se Acogió
743	20601173591	G&E MAQUINARIAS AGRÍCOLAS S.A.C.	51502	VTA. MAY. MAQUINARIA, EQUIPO Y MATER.	G		Se Formalizo
744	10230188063	MANCHAY CANDIA RAFAEL MICHAEL	74996	OTRAS ACTIVIDADES EMPRESARIALES NCP.	K	Perteneció	Se Acogió
745	20524971241	TRANSILSE E.I.R.L.	60230	TRANSPORTE DE CARGA POR CARRETERA.	I	Perteneció	Se Acogió
746	10093872032	AYALA CORDOVA ESTHER	52322	VTA. MIN. PRODUCTOS TEXTILES, CALZADO.	G		Se Formalizo
747	20601189781	MULTISERVICIOS MEGA MOTORS E.I.R.L.	50102	VENTA DE VEHÍCULOS AUTOMOTORES.	G		Se Formalizo
748	20601200334	ALIMENTOS SALUDABLES SARITA E.I.R.L.	51225	VTA. MAY. ALIMENTOS, BEBIDAS Y TABACO.	G		Se Formalizo
749	20601200504	TCH TRANSPORTES E.I.R.L.	60230	TRANSPORTE DE CARGA POR CARRETERA.	I		Se Formalizo
750	10764101516	DE LA CRUZ DE LA CRUZ CARLA CARMEN	52190	VTA. MIN. OTROS PRODUCTOS EN ALMACÉN.	G		Se Formalizo
751	20601205905	FONDO DE BIENESTAR DE LOS DOCENTES DE LA FACULTAD DE CONTABILIDAD DE LA UNIVERSIDAD NACIONAL AGRARIA	75126	REGULACIÓN DE ACTIVIDAD.ORGANISMOS	L	Perteneció	Se Acogió
752	20601206006	TRADERS MAESTRO E.I.R.L.	51430	VTA. MAY. MATERIALES DE CONSTRUCCIÓN.	G		Se Formalizo
753	10764738239	SORIA SARAVIA JAIR GREGORIO	51109	VTA. MAY. A CAMBIO DE UNA RETRIBUCIÓN.	G		Se Formalizo
754	20601212782	INVERSIONES Y&J E.I.R.L.	51430	VTA. MAY. MATERIALES DE CONSTRUCCIÓN.	G		Se Formalizo
755	20601215226	JARA CONTRATISTAS PERU CONSULTORES Y CONSTRUCTORES E.I.R.L.	45207	CONSTRUCCIÓN EDIFICIOS COMPLETOS.	F		Se Formalizo
756	10230196899	POLINO DE CUEVA LAURA IMELDA	51109	VTA. MAY. A CAMBIO DE UNA RETRIBUCIÓN.	G		Se Formalizo
757	20601232015	PRADERA CONSTRUCCIONES GENERALES E INVERSIONES E.I.R.L.	45207	CONSTRUCCIÓN EDIFICIOS COMPLETOS.	F		Se Formalizo
758	20601253497	CONSORCIO EMPRESARIAL LEON E.I.R.L	51430	VTA. MAY. MATERIALES DE CONSTRUCCIÓN.	G		Se Formalizo
759	10426747842	MASGO ESPINOZA ESTELA VICTORIA	51109	VTA. MAY. A CAMBIO DE UNA RETRIBUCIÓN.	G		Se Formalizo
760	20550140781	BRILUCC E.I.R.L.	50102	VENTA DE VEHÍCULOS AUTOMOTORES.	G		Se Formalizo

761	10768747933	DIAZ BERAUN DEBORA MARIZA	51109	VTA. MAY. A CAMBIO DE UNA RETRIBUCIÓN.	G	Se Formalizo
762	20601288690	ASOCIACIÓN EXTRACTORES MATERIALES DE PLAYA AFILADOR	14105	EXT. DE PIEDRA, ARENA Y ARCILLA.	C	Se Formalizo
763	20601293669	FOAGRO S.A.C	01400	SERVICIOS AGRÍCOLAS, GANADERAS.	A	Se Formalizo
764	10230178939	YSLA DE RAZURI GLADYS RAQUEL	73108	INVESTIGACIÓN DE CIENCIAS NATURALES.	K	Se Formalizo
765	20601312035	GRUPO FERRETERO LEON AGRO Y FERRETERÍA S.A.C.	51430	VTA. MAY. MATERIALES DE CONSTRUCCIÓN.	G	Se Formalizo
766	20601346282	FOREST D & S CONSTRUCCIONES E.I.R.L.	51212	VTA. MAY. DE MATERIAS PRIMAS AGROPEC.	G	Se Formalizo
767	20601349419	CORPORACIÓN AGRÍCOLA FERRETERA GSTIR E.I.R.L.	01400	SERVICIOS AGRÍCOLAS, GANADERAS.	A	Se Formalizo
768	20601356750	COLAN Y RAMIREZ ELECTROMECHANICA S.A.C - C&R ELECTROMECHANICA S.A.C	45308	ACONDICIONAMIENTO DE EDIFICIOS.	F	Se Formalizo
769	20601357926	ASOCIACIÓN PRODUCTIVA CULTURAL Y TURISTICA WIÑAY	52206	VTA. MIN. ALIMENTOS, BEBIDAS, TABACO.	G	Se Formalizo
770	10104779013	ELIAS ARISTE EMILIO	93098	OTRAS ACTIVIDAD.DE TIPO SERVICIO NCP	O	Se Formalizo
771	20601369746	LA BELLA B.I.R.I. GONZALES E.I.R.L.	45207	CONSTRUCCIÓN EDIFICIOS COMPLETOS.	F	Se Formalizo
772	20601371309	CASTILLO PLAZA S.A.C.	52206	VTA. MIN. ALIMENTOS, BEBIDAS, TABACO.	G	Se Formalizo
773	20601371376	CORPORACIÓN EMPRESARIAL MADIFA S.A.C.	74145	ACTIV.DE ASESORAMIENTO EMPRESARIAL	K	Se Formalizo
774	10458168399	VASQUEZ COLLANTES CELIZA	52593	OTROS TIPOS DE VENTA POR MENOR.	G	Se Formalizo
775	10465735223	BRAVO AROSTEGUI MISLY JHANDIRA	52593	OTROS TIPOS DE VENTA POR MENOR.	G	Se Formalizo
776	20601380626	PUBLIVENTA E.I.R.L	51430	VTA. MAY. MATERIALES DE CONSTRUCCIÓN.	G	Se Formalizo
777	10707611451	CORDOVA RAMIREZ ALEX FELIX	93098	OTRAS ACTIVIDAD.DE TIPO SERVICIO NCP	O	Se Formalizo
778	20601393388	PLAKOUS CONSULTING E.I.R.L.	85193	OTRAS ACTIV.RELAC. CON SALUD HUMANA	N	Se Formalizo
779	20601394104	IMPERIO KD IMPORT SOCIEDAD ANÓNIMA CERRADA	74145	ACTIV.DE ASESORAMIENTO EMPRESARIAL	K	Se Formalizo
780	10800816560	AQUINO LINO LOEL	51212	VTA. MAY. DE MATERIAS PRIMAS AGROPEC.	G	Se Formalizo
781	20601404754	FERRETERÍA HEYDI S.A.C	52348	VTA. MIN. ARTÍCULOS DE FERRETERÍA.	G	Se Formalizo

782	20601406404	CYE INIBONAFID SOCIEDAD ANÓNIMA CERRADA	74145	ACTIV.DE ASESORAMIENTO EMPRESARIAL	K	Se Formalizo
783	10414756196	FIGUEROA PEREZ FRANCESCA LISETH	52391	OTROS TIPOS DE VENTA AL POR MENOR.	G	Se Formalizo
784	20601413826	TIENDAS DO BRASIL E.I.R.L.	52322	VTA. MIN. PRODUCTOS TEXTILES, CALZADO.	G	Se Formalizo
785	20601426804	SERVICIOS GENERALES MULTIPLES HIDALGO E.I.R.L.	45207	CONSTRUCCIÓN EDIFICIOS COMPLETOS.	F	Se Formalizo
786	10229685002	SALAS FONSECA DE CADILLO ROSA	60214	OTROS TIPOS TRANSPORTE REG. VÍA TER.	I	Se Formalizo
787	10457879186	LINO ROJAS CATHERINE CECY	93098	OTRAS ACTIVIDAD.DE TIPO SERVICIO NCP	O	Se Formalizo
788	20601442605	MUNDO SUR E.I.R.L.	52335	VTA. MIN. EQUIPO DE USO DOMESTICO.	G	Se Formalizo
789	20601457823	DICA CONSULTORES GLOBALES S.A.C - DICAGG S.A.C.	74218	ACTIV.DE ARQUITECTURA E INGENIERÍA	K	Se Formalizo
790	10229882177	DURAN AYLAS YLDA	05002	PESCA, EXPLOT. CRIADEROS DE PECES.	B	Se Formalizo
791	10444433294	APOLINARIO SORIA YOLANDA LUZMILA	52593	OTROS TIPOS DE VENTA POR MENOR.	G	Se Formalizo
792	20601486408	ASENTAMIENTO HUMANO AL FONDO HAY SITIO	91993	ACTIVIDADES OTRAS ASOCIACIONES NCP.	O	Se Formalizo
793	20486529483	FAESMA INDUSTRIAL S.A.C.	28990	FAB. OTROS PROD. DE METAL NCP.	D	Se Formalizo
794	20601493595	J & A TRANSPORT E.I.R.L.	60230	TRANSPORTE DE CARGA POR CARRETERA.	I	Se Formalizo
795	20601505135	SERVICIOS MULTIPLES LLANKAY S.A.C.	74218	ACTIV.DE ARQUITECTURA E INGENIERÍA	K	Se Formalizo
796	20601506158	CORPORACIÓN DE INVERSIONES NICOLLE E.I.R.L.	45207	CONSTRUCCIÓN EDIFICIOS COMPLETOS.	F	Se Formalizo
797	20601506956	ECAS PLANETA AZUL E.I.R.L.	74218	ACTIV.DE ARQUITECTURA E INGENIERÍA	K	Se Formalizo
798	20601514037	EMPRESA CONSTRUCTORA Y TRANSPORTES ALTO HUALLAGA EMPRESA INDIVIDUAL DE RESPONSABILIDAD LIMITADA	60230	TRANSPORTE DE CARGA POR CARRETERA.	I	Se Formalizo
799	20601514959	SERVICIO DE TRANSPORTE MULTIPLE EL PRINCIPITO S.A.C	60214	OTROS TIPOS TRANSPORTE REG. VÍA TER.	I	Se Formalizo
800	20601515068	FAESMA INGENIEROS H&P S.A.C.	28111	FAB. PROD. METAL. USO ESTRUCTURAL.	D	Se Formalizo
801	10445621213	JARA ORNA DOMINGO RAUL	51109	VTA. MAY. A CAMBIO DE UNA RETRIBUCIÓN.	G	Se Formalizo

802	20601522251	ITCO CONTRATISTAS GENERALES S.A.C	45207	CONSTRUCCIÓN EDIFICIOS COMPLETOS.	F	Se Formalizo
803	20601532621	ACTIVEN PERU E.I.R.L.	24129	FAB. ABONO Y COMP. DE NITRÓGENO.	D	Se Formalizo
804	10450973829	HUAMANI PALOMINO WILSON	51109	VTA. MAY. A CAMBIO DE UNA RETRIBUCIÓN.	G	Se Formalizo
805	10754447945	MARIANO CUCHILLA KLEYDER	51109	VTA. MAY. A CAMBIO DE UNA RETRIBUCIÓN.	G	Se Formalizo
806	20601543703	AMAZON CAL S.A.	74218	ACTIV.DE ARQUITECTURA E INGENIERÍA	K	Se Formalizo
807	10086688978	DIAZ CESPEDES MARGARITA DE JESÚS	51109	VTA. MAY. A CAMBIO DE UNA RETRIBUCIÓN.	G	Se Formalizo
808	20447343119	TOLENTINO HENRIQUEZ Y ASOCIADOS S. CIVIL	74120	ACTIVIDADES DE CONTABILIDAD	K	Se Formalizo
809	20601552311	TOP PROJECT SERVICIOS E INVERSIONES S.R.L.	74218	ACTIV.DE ARQUITECTURA E INGENIERÍA	K	Se Formalizo
810	20601555175	FERRIMPORT LIDIA E.I.R.L.	52348	VTA. MIN. ARTÍCULOS DE FERRETERÍA.	G	Se Formalizo
811	10230155564	PEREZ ESPIRITU YOLANDA ELSA	93098	OTRAS ACTIVID.DE TIPO SERVICIO NCP	O	Se Formalizo
812	20601561779	CONSORCIO SANTA ROSA	74218	ACTIV.DE ARQUITECTURA E INGENIERÍA	K	Se Formalizo
813	10230070798	CASO VILLAVICENCIO CESAR AUGUSTO	74120	ACTIVIDADES DE CONTABILIDAD	K	Se Formalizo
814	20601572924	KAM LEE E.I.R.L.	55205	RESTAURANTES, BARES Y CANTINAS.	H	Se Formalizo
815	10485134803	SALDAÑA DAVILA MERSI JALENY	72505	MANTEN.Y REPAR.MAQUIN. DE OFICINA.	K	Se Formalizo
816	20601592917	GYMSAC CONSULTORES SAC	74218	ACTIV.DE ARQUITECTURA E INGENIERÍA	K	Se Formalizo
817	10714083053	AREVALO MACEDO JONATAN CARLOS	74996	OTRAS ACTIVIDADES EMPRESARIALES NCP.	K	Se Formalizo
818	20601612632	COMERCIALIZADORA RECEPER ORIENTE SOCIEDAD ANÓNIMA CERRADA	51225	VTA. MAY. ALIMENTOS, BEBIDAS Y TABACO.	G	Se Formalizo
819	10414427541	MEDRANO MAYHUA CESAR AQUILES	60214	OTROS TIPOS TRANSPORTE REG. VÍA TER.	I	Se Formalizo
820	20601620066	FERRETERÍA LA LUZ SOCIEDAD ANÓNIMA CERRADA	51430	VTA. MAY. MATERIALES DE CONSTRUCCIÓN.	G	Se Formalizo
821	20601621836	CONSULTORA Y CONSTRUCTORA WILAA S.A.C.	74218	ACTIV.DE ARQUITECTURA E INGENIERÍA	K	Se Formalizo
822	10427101822	GARIBAY CUEVA MICHAEL	71118	ALQUILER EQUIPO TRANSPORTE V. TERRES.	K	Se Formalizo
823	10411180285	HUANCA MASGO CESAR JAVIER	55205	RESTAURANTES, BARES Y CANTINAS.	H	Se Formalizo
824	20601970393	HFA CONTRATISTAS GENERALES E.I.R.L.	52348	VTA. MIN. ARTÍCULOS DE FERRETERÍA.	G	Se Formalizo
825	10181137415	REYES RODRIGUEZ ERNESTO ALFREDO	75141	SERVIC. AUXIL.PARA ADMINIST.PUBLICA.	L	Se Formalizo

826	20601672325	IMPORTACIONES BIENES Y SERVICIOS E.I.R.L.	52391	OTROS TIPOS DE VENTA AL POR MENOR.	G	Se Formalizo
827	10231540968	BINGOLEA RIVERA SILA MAGDALENA	60214	OTROS TIPOS TRANSPORTE REG. VÍA TER.	I	Se Formalizo
828	15505357628	GARCÍA TANGO A SEGUNDO	74996	OTRAS ACTIVIDADES EMPRESARIALES NCP.	K	Se Formalizo
829	20601786894	MUNDO VERDE RGAA SRL	74996	OTRAS ACTIVIDADES EMPRESARIALES NCP.	K	Se Formalizo
830	10604953699	ROJAS BERNARDO YULIÑO DENIS	51109	VTA. MAY. A CAMBIO DE UNA RETRIBUCIÓN.	G	Se Formalizo
831	10474923946	DIAZ CARDENAS ROSARIO	74120	ACTIVIDADES DE CONTABILIDAD	K	Se Formalizo
832	20601794731	SERVICIOS GENERALES HUMBERTO Y ARACELY E.I.R.L.	52322	VTA. MIN. PRODUCTOS TEXTILES, CALZADO.	G	Se Formalizo
833	10450709790	SANTIAGO JAVIER EMILIA	60230	TRANSPORTE DE CARGA POR CARRETERA.	I	Se Formalizo
834	20601800706	CORPORACIÓN TELECOMUNICACIONES BC S.A.C.	64207	TELECOMUNICACIONES	I	Se Formalizo
835	20601970636	PROYECTOS DE INVERSION, CONSTRUCCIONES Y SANEAMIENTO AMBIENTAL SOCIEDAD ANÓNIMA CERRADA	45207	CONSTRUCCIÓN EDIFICIOS COMPLETOS.	F	Se Formalizo
836	10229871418	PISCO AMASIFUEN JOVITA	51109	VTA. MAY. A CAMBIO DE UNA RETRIBUCIÓN.	G	Se Formalizo
837	20601809649	JEHOVA JERE EIRL	45207	CONSTRUCCIÓN EDIFICIOS COMPLETOS.	F	Se Formalizo
838	10404208158	TERRONES DIAZ ELVER	60230	TRANSPORTE DE CARGA POR CARRETERA.	I	Se Formalizo
839	20601818427	AMC CONTRATISTAS GENERALES SOY CAPAZ SOCIEDAD ANÓNIMA CERRADA	51430	VTA. MAY. MATERIALES DE CONSTRUCCIÓN.	G	Se Formalizo
840	20601831342	CONSTRUCTORA Y CONSULTORA MOIVA EIRL	45207	CONSTRUCCIÓN EDIFICIOS COMPLETOS.	F	Se Formalizo
841	20534283556	ALEAR METALES INVERSIONES E.I.R.L.	37100	RECICLAMIENTO DESPERDICIOS METALIC.	D	Se Formalizo
842	10740279705	BAUTISTA ROJAS JASMIN NANCY	51906	VTA. MAY. DE OTROS PRODUCTOS.	G	Se Formalizo
843	20601863651	FALMAR E.I.R.L.	55104	HOTELES, CAMPAMENTOS Y OTROS.	H	Se Formalizo
844	10482229552	VALDIVIA CAMPOS MISAEAL	52348	VTA. MIN. ARTÍCULOS DE FERRETERÍA.	G	Se Formalizo
845	10468517804	PAUCAR FERNANDEZ ANAIS MILUSKA	60230	TRANSPORTE DE CARGA POR CARRETERA.	I	Se Formalizo
846	20601868351	SELAD AWLADI E.I.R.L.	74218	ACTIV.DE ARQUITECTURA E INGENIERÍA	K	Se Formalizo

847	20601868777	COOPERATIVA DE SERVICIOS MULTIPLES AMANECER	74145	ACTIV.DE ASESORAMIENTO EMPRESARIAL	K	Se Formalizo
848	20601869781	ADALE FOREST AMBIENTAL CONSTRUCTORA E.I.R.L.	75126	REGULACIÓN DE ACTIVID.ORGANISMOS	L	Se Formalizo
849	10077097941	BERMUDEZ HUAPAYA DINO	51225	VTA. MAY. ALIMENTOS, BEBIDAS Y TABACO.	G	Se Formalizo
850	20601873231	ALGETI INGENIEROS CONSULTORA Y CONSTRUCTORA S.A.C	45207	CONSTRUCCIÓN EDIFICIOS COMPLETOS.	F	Se Formalizo
851	20601886163	CONSTRUCTORA L.J.N. S.R.L.	51906	VTA. MAY. DE OTROS PRODUCTOS.	G	Se Formalizo
852	20601887003	SERVICIOS GENERALES VR&JP S.R.L.	45207	CONSTRUCCIÓN EDIFICIOS COMPLETOS.	F	Se Formalizo
853	20601887101	INVERSIONES CZL EIRL	51225	VTA. MAY. ALIMENTOS, BEBIDAS Y TABACO.	G	Se Formalizo
854	20542303621	CONSULTORA Y CONSTRUCTORA DEL ORIENTE JUCAMU S.A.C.	80309	ENSEÑANZA SUPERIOR	M	Se Formalizo
855	10423544916	BERAUN OCHAVANO GIOVANA SHIRLEY JACQUELIN	51906	VTA. MAY. DE OTROS PRODUCTOS.	G	Se Formalizo
856	20601894794	DACH SERVICE E.I.R.L.	74996	OTRAS ACTIVIDADES EMPRESARIALES NCP.	K	Se Formalizo
857	20601894981	TINGO VERTICAL S.R.L.	93098	OTRAS ACTIVID.DE TIPO SERVICIO NCP	O	Se Formalizo
858	20568627491	H & R INNOV INGENIEROS CONTRATISTAS E.I.R.L.	74218	ACTIV.DE ARQUITECTURA E INGENIERÍA	K	Se Formalizo
859	20601904293	CAFE Y CACAO DURAN E.I.R.L.	51212	VTA. MAY. DE MATERIAS PRIMAS AGROPEC.	G	Se Formalizo
860	20601922356	JB INGENIERÍA & CONSERVACION AMBIENTAL E.I.R.L.	74218	ACTIV.DE ARQUITECTURA E INGENIERÍA	K	Se Formalizo
861	20601922968	GRUPO CONSTRUCTOR BARRIOS SAC	70109	ACTIVIDADES INMOBILIARIAS	K	Se Formalizo
862	10488354014	PEREZ VILLALOBOS WHILE WHITMAN ALVARO	51109	VTA. MAY. A CAMBIO DE UNA RETRIBUCIÓN.	G	Se Formalizo
863	20600142560	FUTURE NUTRITION S.A.C.	15417	ELAB. PROD. DE PANADERÍA.	D	Se Formalizo
864	20601979803	INVERSIONES PAHBERA E.I.R.L.	72202	CONSULTORES PROG. Y SUMIN. INFORMATIC.	K	Se Formalizo
865	20601983509	FRALE CORPORATION E.I.R.L.	74145	ACTIV.DE ASESORAMIENTO EMPRESARIAL	K	Se Formalizo
866	10010143239	PEREZ BAZAN DE INFANTE AYDE	52593	OTROS TIPOS DE VENTA POR MENOR.	G	Se Formalizo

867	20601989248	AGROPECUARIA Y CONSULTORIA SERVICIOS MULTIPLES PALOMINO E.I.R.L.	01400	SERVICIOS AGRÍCOLAS, GANADERAS.	A	Se Formalizo
868	10709278032	BARBARAN SANCHEZ ELIZABETH SAYURI	93098	OTRAS ACTIVIDAD.DE TIPO SERVICIO NCP	O	Se Formalizo
869	20601993407	MULTISERVICIOS G.V. EMPRESA INDIVIDUAL DE RESPONSABILIDAD LIMITADA - MULTISERVICIOS G.V. E.I.R.L	51225	VTA. MAY. ALIMENTOS, BEBIDAS Y TABACO.	G	Se Formalizo
870	10745948052	ESPINOZA LINO YHONEL	93098	OTRAS ACTIVIDAD.DE TIPO SERVICIO NCP	O	Se Formalizo
871	10718680595	NAVEDA FERNANDEZ DEFNY PATRICIA	51109	VTA. MAY. A CAMBIO DE UNA RETRIBUCIÓN.	G	Se Formalizo
872	10439471013	ORNETA SORIA FLOR OLIVA	51109	VTA. MAY. A CAMBIO DE UNA RETRIBUCIÓN.	G	Se Formalizo
873	10083254365	OBESO PEREZ CARLOS ENRIQUE	52190	VTA. MIN. OTROS PRODUCTOS EN ALMACÉN.	G	Se Formalizo
874	20602018050	ELECTRIC WORLD OP S.R.L.	93098	OTRAS ACTIVIDAD.DE TIPO SERVICIO NCP	O	Se Formalizo
875	10400420926	VILLOGAS VENTURA FREDDY ALEX	52391	OTROS TIPOS DE VENTA AL POR MENOR.	G	Se Formalizo
876	10433873250	ALIAGA SALAS GABRIELA AMELIDA	51109	VTA. MAY. A CAMBIO DE UNA RETRIBUCIÓN.	G	Se Formalizo
877	20602044433	MISKY CONSTRUCTORA INMOBILIARIA S.A.C	70109	ACTIVIDADES INMOBILIARIAS	K	Se Formalizo
878	20602050654	CONSTRUCTORA CONSULTORA & SERVICIOS AGROFORESTALES PALADE S.A.C	74218	ACTIV.DE ARQUITECTURA E INGENIERÍA	K	Se Formalizo
879	20602058671	EMPRESA DE TRANSPORTES SELVATUR SOCIEDAD ANÓNIMA	60214	OTROS TIPOS TRANSPORTE REG. VÍA TER.	I	Se Formalizo
880	20602062083	ROSSEL CONSTRUCTORA S.A.C.	45207	CONSTRUCCIÓN EDIFICIOS COMPLETOS.	F	Se Formalizo
881	10229601607	SANTILLAN SALDAÑA SARA	51109	VTA. MAY. A CAMBIO DE UNA RETRIBUCIÓN.	G	Se Formalizo
882	10230035429	BANCAYAN MENDOZA JAVIER	51109	VTA. MAY. A CAMBIO DE UNA RETRIBUCIÓN.	G	Se Formalizo
883	20602071741	MUSEO EXOTICO TINKUS S.A.C	92325	ACTIV.MUSEOS Y LUGARES HISTÓRICOS.	O	Se Formalizo
884	20393878593	CARPA SUR S.R.L.	52391	OTROS TIPOS DE VENTA AL POR MENOR.	G	Se Formalizo
885	20602092616	CONSTRUCTORA BMN E.I.R.L	45207	CONSTRUCCIÓN EDIFICIOS COMPLETOS.	F	Se Formalizo
886	10009681758	GARCÍA GOMEZ NILO	45207	CONSTRUCCIÓN EDIFICIOS COMPLETOS.	F	Se Formalizo
887	10406986271	TRUJILLO HERRERA JORGE	51430	VTA. MAY. MATERIALES DE CONSTRUCCIÓN.	G	Se Formalizo
888	20602117481	GRUPO D.S. PERU S.A.C.	55205	RESTAURANTES, BARES Y CANTINAS.	H	Se Formalizo

889	20602117856	PRODUCCIONES Y EVENTOS EL LOBITO E.I.R.L.	92192	OTRAS ACTIVID.ENTRETENIMIENTO NCP.	O		Se Formalizo
890	10439914322	BONILLA MIRADO CULIZA	60230	TRANSPORTE DE CARGA POR CARRETERA.	I		Se Formalizo
891	10480884561	GONZALES VARGAS JONATHAN ROGER	74306	PUBLICIDAD	K		Se Formalizo
892	20528991093	CONSTRUCTORA CONTRERAS E.IR.L.	45207	CONSTRUCCIÓN EDIFICIOS COMPLETOS.	F		Se Formalizo
893	20602151744	EXPERIENCIA Y CALIDAD TECNICAS AGRARIAS S.A.C	74145	ACTIV.DE ASESORAMIENTO EMPRESARIAL	K		Se Formalizo
894	20602160778	LAJEMS CONSTRUCTORA CONSULTORA Y SERVICIOS GENERALES S.A.C.	45207	CONSTRUCCIÓN EDIFICIOS COMPLETOS.	F		Se Formalizo
895	20602163343	R&C GRANJERITOS S.A.C	51212	VTA. MAY. DE MATERIAS PRIMAS AGROPEC.	G		Se Formalizo
896	10434287141	MORALES SANCHOMA RUBEN ANGEL	45308	ACONDICIONAMIENTO DE EDIFICIOS.	F		Se Formalizo
897	20602164811	CIAGRAL S.R.L.	51502	VTA. MAY. MAQUINARIA, EQUIPO Y MATER.	G		Se Formalizo
898	20602166059	EMPRESA DE MULTISERVICIO JJOA S.R.L	71290	ALQUILER OTROS TIPOS MAQ.Y EQUI. NCP.	K		Se Formalizo
899	20393426005	EMPRESA DE TRANSPORTES EURO SAC	60214	OTROS TIPOS TRANSPORTE REG. VÍA TER.	I	Perteneció	Se Acogió
900	10742118725	JARA VENANCIO GIAN JAIRO	45409	TERMINACIÓN DE EDIFICIOS.	F		Se Formalizo
901	20602193315	SERVICIOS GENERALES CONSTRUCTORA CONSULTORA Y ASESORES J&M S.A.C.	74145	ACTIV.DE ASESORAMIENTO EMPRESARIAL	K		Se Formalizo
902	20602194451	CONSTRUCTORA CONSULTORA FERRETERA EL PARCERO S.R.L.	51430	VTA. MAY. MATERIALES DE CONSTRUCCIÓN.	G		Se Formalizo
903	20602411720	FINANZAS SEÑOR DE QOYLLURIT'I SOCIEDAD ANÓNIMA CERRADA	6519	ACTIVIDADES DE SERVICIOS FINANCIEROS, EXCEPTO LAS DE SEGUROS Y FONDOS DE PENSIONES	J		Se Formalizo
904	20602555331	ISIS MOTORS E.I.R.L.	5030	COMERCIO AL POR MAYOR Y AL POR MENOR Y REPARACIÓN DE VEHÍCULOS AUTOMOTORES Y MOTOCICLETAS	G		Se Formalizo
905	20602622054	CCARIOCO S.A.C.	5122	COMERCIO AL POR MAYOR, EXCEPTO EL DE VEHÍCULOS AUTOMOTORES Y MOTOCICLETAS	G		Se Formalizo
906	10075207641	ROJAS CANCHAPARAN EDVIN NOEEL	1541	ELABORACIÓN DE PRODUCTOS ALIMENTICIOS	D		Se Formalizo

RESUMEN DE FICHA DE RECOJO DE DATOS 1

Se Formalizó	440
Se Acogió	466
Total RMT 2017	906

ANEXO 4: FICHA DE RECOJO DE DATOS 2

Objetivo:

Estimar la recaudación del impuesto a la renta de tercera categoría como efecto del cambio de Régimen General al RMT en el ejercicio fiscal 2017 en la ciudad de Tingo María

Nº	RUC	APELLIDOS Y NOMBRES / RAZÓN SOCIAL	LIR ART. 18 & 19	FECHA ALTA	FECHA CIERRE	RÉGIMEN MYPE TRIBUTARIO	SECCIÓN	% PART. (1&1)	% PART. SEGÚN FECHA	I.R EN EL R.G	I.R EN EL RMT	EFFECTO EN LA RECAUDACIÓN
1	10230178009	GARCÍA FIGUEROA CESAR		3/03/2017	31/12/2017	Se Formalizo	I	29.50	24.56		2,783.27	2,783.27
2	10229946612	HUAMAN FELIX MIGUEL		1/01/2017	31/12/2017	Se Formalizo	K	35.87	35.87		4,064.43	4,064.43
3	10229933570	LESCANO ALIAGA NEMECIO		3/04/2017	31/12/2017	Se Formalizo	K	35.87	26.80		3,037.16	3,037.16
4	10093117579	CABRERA ZAMORA SERGIO HUGO		1/01/2017	31/12/2017	Se Acogió	F	14.31	14.31	4,522.47	1,621.93	-2,900.54
5	10224077381	FALCON MARIN GUIDO		1/01/2017	31/12/2017	Se Acogió	K	35.87	35.87	11,332.93	4,064.43	-7,268.50
6	10225126360	VARGAS VASQUEZ ENRY		1/01/2017	31/12/2017	Se Formalizo	N	25.93	25.93		2,938.55	2,938.55
7	10230203526	UGARTE JUSTO ALFONSO		1/01/2017	31/12/2017	Se Acogió	N	25.93	25.93	8,193.61	2,938.55	-5,255.06
8	10229620164	SILVA CARDENAS GUILMAR		3/03/2017	31/12/2017	Se Formalizo	I	29.50	24.56		2,783.27	2,783.27
9	10224168590	RIVERA CASTRO JUAN		1/01/2017	31/12/2017	Se Acogió	O	21.52	21.52	6,798.76	2,438.30	-4,360.46
10	10224770222	NIEVES CONDEZO ELVA		1/01/2017	31/12/2017	Se Formalizo	G	17.57	17.57		1,990.82	1,990.82
11	10229640084	TARAZONA ESPINOZA EBEL FILOMENO		1/01/2017	31/12/2017	Se Formalizo	I	29.50	29.50		3,343.59	3,343.59
12	10208993351	RUPAY MACHACUAY JHON ALEJANDRO		1/01/2017	31/12/2017	Se Acogió	G	17.57	17.57	5,551.04	1,990.82	-3,560.22
13	10229707308	MURO CASTRO CESAR AUGUSTO		1/01/2017	31/12/2017	Se Acogió	G	17.57	17.57	5,551.04	1,990.82	-3,560.22
14	10230144015	ROMAN RANGEL JOSE RAUL		1/01/2017	31/12/2017	Se Acogió	I	29.50	29.50	9,323.01	3,343.59	-5,979.42
15	10224713296	COTRINA HERRERA MARCELO		4/03/2017	31/12/2017	Se Formalizo	I	29.50	24.48		2,774.08	2,774.08
16	10230845218	VILLANUEVA HILARIO BALERIO		1/01/2017	31/12/2017	Se Acogió	I	29.50	29.50	9,323.01	3,343.59	-5,979.42
17	17204861633	RUPAY MACHACUAY ALEJANDRO		1/01/2017	31/12/2017	Se Acogió	G	17.57	17.57	5,551.04	1,990.82	-3,560.22
18	10229999007	LOPEZ MENDOZA CARMEN LIBERTAD		1/01/2017	31/12/2017	Se Acogió	I	29.50	29.50	9,323.01	3,343.59	-5,979.42
19	10000263562	ESTALLA PINEDO ALICIA		27/04/2017	31/12/2017	Se Formalizo	G	17.57	11.97		1,356.38	1,356.38
20	17224951353	BERAUN DURAND MARÍA GUADALUPE		1/01/2017	31/12/2017	Se Formalizo	O	21.52	21.52		2,438.30	2,438.30
21	10803432461	TORRES RESURRECCION MARÍA FAUSTINA		3/03/2017	31/12/2017	Se Formalizo	F	14.31	11.91		1,350.13	1,350.13
22	20601691761	IMPORTACION & EXPORTACION YANNICK E.I.R.L.		1/01/2017	31/12/2017	Se Formalizo	G	17.57	17.57		1,990.82	1,990.82

23	10229723192	ARIAS DE LA CRUZ JUAN	1/01/2017	31/12/2017	Se Acogió	F	14.31	14.31	4,522.47	1,621.93	-2,900.54
24	10040214203	RIVERA GAVINO OLGA	1/01/2017	31/12/2017	Se Acogió	G	17.57	17.57	5,551.04	1,990.82	-3,560.22
25	10072062570	MIRANO GARCÍA PEDRO ANTONIO	3/03/2017	31/12/2017	Se Formalizo	G	17.57	14.62		1,657.19	1,657.19
26	20489364663	ASOCIACIÓN TOURS MILENIO	1/01/2017	31/12/2017	Se Formalizo	I	29.50	29.50		3,343.59	3,343.59
27	10230153880	DE LA CRUZ CONTRERAS CLEMENTE	3/03/2017	31/12/2017	Se Formalizo	N	25.93	21.58		2,446.10	2,446.10
28	10230126548	REQUIZ CARBAJAL ANA	1/01/2017	31/12/2017	Se Acogió	G	17.57	17.57	5,551.04	1,990.82	-3,560.22
29	10073031911	SOLLER VALDEZ ARTEMIO FORTUNATO	1/01/2017	31/12/2017	Se Acogió	H	24.15	24.15	7,631.92	2,737.10	-4,894.82
30	10229894213	SORIA CORONEL GUILLERMO	3/03/2017	31/12/2017	Se Formalizo	G	17.57	14.62		1,657.19	1,657.19
31	20489491266	EMPRESA DE TRANSPORTES MONZON EXPRESS Y SERVICIOS MULTIPLES S.A.C	1/01/2017	31/12/2017	Se Acogió	I	29.50	29.50	9,323.01	3,343.59	-5,979.42
32	10040528798	CHAVEZ MATIAS YOLANDA	1/01/2017	31/12/2017	Se Acogió	O	21.52	21.52	6,798.76	2,438.30	-4,360.46
33	20321277382	REPRESENTACIONES YACAR E.I.R.L.	1/01/2017	31/12/2017	Se Acogió	I	29.50	29.50	9,323.01	3,343.59	-5,979.42
34	10224997006	CHAVEZ MELCHOR ROY WILSON	1/01/2017	31/12/2017	Se Acogió	G	17.57	17.57	5,551.04	1,990.82	-3,560.22
35	10417834911	QUISPE JAIMES NANCY	8/05/2017	31/12/2017	Se Formalizo	K	35.87	23.35		2,646.35	2,646.35
36	10224082661	VILLANUEVA SOTO SERAFIN ARTURO	1/01/2017	31/12/2017	Se Acogió	G	17.57	17.57	5,551.04	1,990.82	-3,560.22
37	20285561877	RADIO CINE Y TV.ALELUYA FM S.R.L.	1/01/2017	31/12/2017	Se Acogió	I	29.50	29.50	9,323.01	3,343.59	-5,979.42
38	20489431956	ASOCIACIÓN DE MOTOTAXIS LINEA UNIVERSITARIA	3/03/2017	31/12/2017	Se Formalizo	K	35.87	29.86		3,383.30	3,383.30
39	10326460899	LEON MORALES PABLO	1/01/2017	31/12/2017	Se Acogió	F	14.31	14.31	4,522.47	1,621.93	-2,900.54
40	10084678592	GARCÍA RAMIREZ JOSE LUIS	1/01/2017	31/12/2017	Se Formalizo	K	35.87	35.87		4,064.43	4,064.43
41	10230038321	JULCA LEANDRO HELMER	1/01/2017	31/12/2017	Se Formalizo	M	28.44	28.44		3,222.50	3,222.50
42	10224196330	ENCARNACION TAPIA ROYEL	12/01/2017	31/12/2017	Se Formalizo	G	17.57	17.04		1,930.66	1,930.66
43	10229867712	JERONIMO BRICEÑO JULIAN	12/04/2017	31/12/2017	Se Formalizo	G	17.57	12.69		1,438.42	1,438.42
44	10230082613	RAMOS PALACIOS ROBINSON ESLEITER	2/06/2017	31/12/2017	Se Formalizo	G	17.57	10.23		1,159.49	1,159.49
45	10229951772	CACHA OBISPO ESTRELLA MAURA	26/01/2017	31/12/2017	Se Formalizo	K	35.87	33.40		3,785.28	3,785.28
46	10229745994	ALVARADO OBREGON VICTOR	5/06/2017	31/12/2017	Se Formalizo	A	24.36	13.99		1,585.14	1,585.14
47	10479689135	DIEGO CANO YANET NERI	1/01/2017	31/12/2017	Se Formalizo	I	29.50	29.50		3,343.59	3,343.59

48	10230135229	DURAND TRUJILLO EDWIN DINO	1/01/2017	31/12/2017	Se Acogió	I	29.50	29.50	9,323.01	3,343.59	-5,979.42
49	10230168798	ZELADA TORRES HOMERO ALFONSO	1/01/2017	31/12/2017	Se Acogió	O	21.52	21.52	6,798.76	2,438.30	-4,360.46
50	10230153677	HUAYTON BARTOLO ESTELA SIMIONA	1/01/2017	31/12/2017	Se Acogió	G	17.57	17.57	5,551.04	1,990.82	-3,560.22
51	10740474711	LOMAS LOPEZ STEPHANI GISELLE	19/04/2017	31/12/2017	Se Formalizo	G	17.57	12.36		1,400.14	1,400.14
52	10229884463	VALLES RODRIGUEZ CARLOS	1/01/2017	31/12/2017	Se Acogió	D	20.80	20.80	6,571.31	2,356.73	-4,214.59
53	10230033272	BASILIO ATENCIO ROSA NANCY	1/01/2017	31/12/2017	Se Formalizo	K	35.87	35.87		4,064.43	4,064.43
54	20362497494	EMPRESA DE TRANSPORTES TRANS DIEZ S.R.L.	1/01/2017	31/12/2017	Se Acogió	H	24.15	24.15	7,631.92	2,737.10	-4,894.82
55	10091013377	CAJAS Y ISIDRO PABLO	3/03/2017	31/12/2017	Se Formalizo	G	17.57	14.62		1,657.19	1,657.19
56	20601954789	LIAL CONTRATISTAS GENERALES E.I.R.L.	13/03/2017	31/12/2017	Se Formalizo	G	17.57	14.14		1,602.50	1,602.50
57	10008902858	SORIA HUAMAN NILDA AMPARO	1/01/2017	31/12/2017	Se Formalizo	I	29.50	29.50		3,343.59	3,343.59
58	10224980596	HERRERA DOMINGUEZ LORENZO	20/01/2017	31/12/2017	Se Formalizo	D	20.80	19.71		2,233.71	2,233.71
59	10230203453	ALVARADO MARIN RAMIRO	1/01/2017	31/12/2017	Se Acogió	G	17.57	17.57	5,551.04	1,990.82	-3,560.22
60	10408085425	SIMON SOLANO ROBERTO ABEL	1/01/2017	31/12/2017	Se Acogió	K	35.87	35.87	11,332.93	4,064.43	-7,268.50
61	10230019148	VERGARA MORENO CARMEN ROSA	1/01/2017	31/12/2017	Se Acogió	G	17.57	17.57	5,551.04	1,990.82	-3,560.22
62	10229649839	YARANGA CABEZAS MARCELINA CLORINDA	1/01/2017	31/12/2017	Se Acogió	G	17.57	17.57	5,551.04	1,990.82	-3,560.22
63	10230070780	BERROSPI TRUJILLO LALO WALTER	17/05/2017	31/12/2017	Se Formalizo	O	21.52	13.48		1,527.29	1,527.29
64	10413720473	SIMON INOCENCIO REYNALDA	3/03/2017	31/12/2017	Se Formalizo	K	35.87	29.86		3,383.30	3,383.30
65	20601699576	LIVE AND ECOSISTEM S.A.C.	1/01/2017	31/12/2017	Se Formalizo	O	21.52	21.52		2,438.30	2,438.30
66	20405046726	EMPRESA DE TRANSPORTES PANASUR E.I.R.L.	1/01/2017	31/12/2017	Se Acogió	G	17.57	17.57	5,551.04	1,990.82	-3,560.22
67	10107559677	TRUJILLO CUBA JOSE ANTONIO	1/01/2017	31/12/2017	Se Acogió	G	17.57	17.57	5,551.04	1,990.82	-3,560.22
68	10230169875	CAMPOS PASTOR GERMAN AQUILES	22/04/2017	31/12/2017	Se Formalizo	I	29.50	20.51		2,323.98	2,323.98
69	20446985796	EMPR. DE TRANSP. TICO EXPRESS NRO.6	1/01/2017	31/12/2017	Se Acogió	N	25.93	25.93	8,193.61	2,938.55	-5,255.06
70	10408931369	PEREZ FLORES HANS PAUL	13/03/2017	31/12/2017	Se Formalizo	G	17.57	14.14		1,602.50	1,602.50
71	10227544053	ESPINOZA MEDINA ANA MABEL	1/01/2017	31/12/2017	Se Acogió	F	14.31	14.31	4,522.47	1,621.93	-2,900.54
72	10099284680	GONZALES MARTEL EDWIN JUAN	1/01/2017	31/12/2017	Se Acogió	M	28.44	28.44	8,985.37	3,222.50	-5,762.87
73	10410620486	GONZALES PALMA ROSY	3/03/2017	31/12/2017	Se Formalizo	I	29.50	24.56		2,783.27	2,783.27
74	10417650747	FELIPE DE LA CRUZ EDISON	1/01/2017	31/12/2017	Se Acogió	K	35.87	35.87	11,332.93	4,064.43	-7,268.50

75	20447214572	EMP TRANS PASAJ Y CARGA SAN JORGE SAC	1/01/2017	31/12/2017	Se Acogió	G	17.57	17.57	5,551.04	1,990.82	-3,560.22
76	20447227801	TOVASA PROF ASOC SOC CIVIL DE R.L.	1/01/2017	31/12/2017	Se Acogió	K	35.87	35.87	11,332.93	4,064.43	-7,268.50
77	17285489741	AMIA LUNA ENRIQUE	1/01/2017	31/12/2017	Se Acogió	G	17.57	17.57	5,551.04	1,990.82	-3,560.22
78	10096424871	ARIAS JARAMILLO MARIO ANIBAL	1/01/2017	31/12/2017	Se Acogió	G	17.57	17.57	5,551.04	1,990.82	-3,560.22
79	10402945651	TRUJILLO YMBERTIS ELVIS SALVADOR	1/01/2017	31/12/2017	Se Formalizo	G	17.57	17.57		1,990.82	1,990.82
80	20529205661	ASOCIACIÓN PROMOTORA DE SERVICIOS EDUCATIVOS DENOMINADO DIVINO NIÑO JESÚS DE TINGO MARÍA	1/01/2017	31/12/2017	Se Acogió	L	24.00	24.00	7,582.21	2,719.28	-4,862.94
81	20447321140	DISTRIBUIDORA SAN BENITO S.R.L.	1/01/2017	31/12/2017	Se Acogió	G	17.57	17.57	5,551.04	1,990.82	-3,560.22
82	17285362326	AVILA CAMPOS JULIO ABEL	1/01/2017	31/12/2017	Se Acogió	G	17.57	17.57	5,551.04	1,990.82	-3,560.22
83	10229979812	RECAVARREN VIGIL IVAN EGUER	1/01/2017	31/12/2017	Se Formalizo	G	17.57	17.57		1,990.82	1,990.82
84	10230035020	ALVARADO RAMIREZ SOLEDAD YENY	3/03/2017	31/12/2017	Se Formalizo	G	17.57	14.62		1,657.19	1,657.19
85	10246747950	GUTIERREZ HUAMAN LUCIO	6/06/2017	31/12/2017	Se Formalizo	H	24.15	13.80		1,564.06	1,564.06
86	10229717397	BALTAZAR CISNEROS FRANCISCO	1/01/2017	31/12/2017	Se Acogió	K	35.87	35.87	11,332.93	4,064.43	-7,268.50
87	10225061144	DIAZ COLQUI ANGEL DINO	1/01/2017	31/12/2017	Se Acogió	G	17.57	17.57	5,551.04	1,990.82	-3,560.22
88	10804184495	RIVERA COLQUIER SERGIO OSWALDO	5/06/2017	31/12/2017	Se Formalizo	K	35.87	20.59		2,333.70	2,333.70
89	10229636613	GAYOSO SANCHEZ CESAR BLADIMIR	1/01/2017	31/12/2017	Se Acogió	I	29.50	29.50	9,323.01	3,343.59	-5,979.42
90	20404755243	EMP.TRANS M.D.B.S.R.L.	1/01/2017	31/12/2017	Se Acogió	I	29.50	29.50	9,323.01	3,343.59	-5,979.42
91	10206952208	RODRIGUEZ YANCAN AGRIPINO HEVER	1/01/2017	31/12/2017	Se Acogió	M	28.44	28.44	8,985.37	3,222.50	-5,762.87
92	10229935971	GARCÍA SILVESTRE IRMA	1/01/2017	31/12/2017	Se Acogió	I	29.50	29.50	9,323.01	3,343.59	-5,979.42
93	20129669463	REPRESENTACIONES SAN ANTONIO DE TINGO EI	1/01/2017	31/12/2017	Se Acogió	G	17.57	17.57	5,551.04	1,990.82	-3,560.22
94	20129684691	CANAL HERMANOS S.R.LTDA.	1/01/2017	31/12/2017	Se Acogió	G	17.57	17.57	5,551.04	1,990.82	-3,560.22
95	20221866631	FRENO PARTES TINGO E I R L	1/01/2017	31/12/2017	Se Formalizo	M	28.44	28.44		3,222.50	3,222.50
96	20226219391	IMPRESA LA FLORIDA E I R LTDA	1/01/2017	31/12/2017	Se Acogió	G	17.57	17.57	5,551.04	1,990.82	-3,560.22
97	20404789733	ECORSA CONTADORES PUBLICOS S.C.R.L.	1/01/2017	31/12/2017	Se Acogió	G	17.57	17.57	5,551.04	1,990.82	-3,560.22

98	20489482780	HOTEL RESIDENCIAL MARAVILLAS SOCIEDAD COMERCIAL DE RESPONSABILIDAD LIMITADA		1/01/2017	31/12/2017	Se Acogió	G	17.57	17.57	5,551.04	1,990.82	-3,560.22
99	10062337759	TRUJILLO SUAREZ JUAN CARLOS		1/01/2017	31/12/2017	Se Acogió	G	17.57	17.57	5,551.04	1,990.82	-3,560.22
100	10229928037	TRINIDAD FIGUEROA HERNANDEZ		1/01/2017	31/12/2017	Se Acogió	K	35.87	35.87	11,332.93	4,064.43	-7,268.50
101	20321306404	EMP DE TRANSP Y SERV MULT EL TURISTA SRL		1/01/2017	31/12/2017	Se Acogió	G	17.57	17.57	5,551.04	1,990.82	-3,560.22
102	10256831215	HINOSTROZA RIVERA JORGE ANTONIO		1/01/2017	31/12/2017	Se Acogió	G	17.57	17.57	5,551.04	1,990.82	-3,560.22
103	20529081759	SERVICIOS, CONSTRUCCIONES Y CONSULTORIAS L & E SAC		1/01/2017	31/12/2017	Se Formalizo	O	21.52	21.52		2,438.30	2,438.30
104	10230068343	JAPAN BERRIOS ROBERT		1/01/2017	31/12/2017	Se Formalizo	K	35.87	35.87		4,064.43	4,064.43
105	20129663261	COMERCIAL GUTIERREZ E.I.R.L.		1/01/2017	31/12/2017	Se Acogió	G	17.57	17.57	5,551.04	1,990.82	-3,560.22
106	10321062046	OSORIO SANCHEZ CARLOS ALBERTO		1/01/2017	31/12/2017	Se Formalizo	K	35.87	35.87		4,064.43	4,064.43
107	10224047865	GOMEZ Y GALLARDO JUAN AUGUSTO		1/01/2017	31/12/2017	Se Acogió	I	29.50	29.50	9,323.01	3,343.59	-5,979.42
108	10073414909	ALFARO CASTILLEJOS SILVIA RAQUEL		1/01/2017	31/12/2017	Se Formalizo	K	35.87	35.87		4,064.43	4,064.43
109	10230032683	CASTRO SHIKA CARMEN ROSA		3/03/2017	31/12/2017	Se Formalizo	I	29.50	24.56		2,783.27	2,783.27
110	20447341256	ATHENA INTERNACIONAL S.C.R.L.		1/01/2017	31/12/2017	Se Acogió	O	21.52	21.52	6,798.76	2,438.30	-4,360.46
111	10230192397	DELGADILLO MURILLO CESAR AUGUSTO		1/01/2017	31/12/2017	Se Acogió	D	20.80	20.80	6,571.31	2,356.73	-4,214.59
112	10803244753	CRISPIN VALVERDE JOSE ANTONIO		3/03/2017	31/12/2017	Se Formalizo	G	17.57	14.62		1,657.19	1,657.19
113	10070915346	RIVERA PEREZ NOEMI		1/01/2017	31/12/2017	Se Formalizo	G	17.57	17.57		1,990.82	1,990.82
114	20405044359	IGLESIA EVANGELICA EN MISION	Exonerada	1/01/2017	31/12/2017	Se Acogió	G			0.00	0.00	0.00
115	10011894220	CARDENAS ORTEGA ABEL EZIQUIAS		1/01/2017	31/12/2017	Se Acogió	K	35.87	35.87	11,332.93	4,064.43	-7,268.50
116	20447345596	ASOC RELIG DE LA COMUN CRISTIANA ALELUYA	Exonerada	1/01/2017	31/12/2017	Se Acogió	I			0.00	0.00	0.00
117	10230035160	MATIAS ALVARADO DIANGO		12/04/2017	31/12/2017	Se Formalizo	K	35.87	25.91		2,936.66	2,936.66
118	10040672376	HUARANGA VILLA JHONNY MARCOS		1/01/2017	31/12/2017	Se Acogió	F	14.31	14.31	4,522.47	1,621.93	-2,900.54
119	10212536798	RUPAY NAVARRO TITO RODRIGO		1/01/2017	31/12/2017	Se Formalizo	H	24.15	24.15		2,737.10	2,737.10
120	10224714543	BERAUN DOMINGUEZ GERARDO EBER		1/01/2017	31/12/2017	Se Acogió	K	35.87	35.87	11,332.93	4,064.43	-7,268.50
121	10230036107	REPOMA TRUJILLO RICARDO BENITO		1/01/2017	31/12/2017	Se Acogió	I	29.50	29.50	9,323.01	3,343.59	-5,979.42
122	10229734054	RODRIGUEZ CHANCHARI MELVIN		30/04/2017	31/12/2017	Se Formalizo	G	17.57	11.82		1,339.97	1,339.97

123	10230141491	URIBE GARCÍA HERNAN ALFREDO	1/01/2017	31/12/2017	Se Acogió	O	21.52	21.52	6,798.76	2,438.30	-4,360.46
124	10230170644	CHAVEZ RAMIREZ FLOR EDDY	1/01/2017	31/12/2017	Se Formalizo	H	24.15	24.15		2,737.10	2,737.10
125	10229685282	CIENFUEGOS SAMAN ABDON	3/03/2017	31/12/2017	Se Formalizo	G	17.57	14.62		1,657.19	1,657.19
126	10229667411	CARDENAS RUIZ ADILIA	1/01/2017	31/12/2017	Se Acogió	G	17.57	17.57	5,551.04	1,990.82	-3,560.22
127	10166663712	CABRERA ESTELA LETANIEL TEMISTEDES	1/01/2017	31/12/2017	Se Acogió	D	20.80	20.80	6,571.31	2,356.73	-4,214.59
128	10229606056	GALLO DE PHILLIPPS ELENA VICTORIA	1/01/2017	31/12/2017	Se Acogió	H	24.15	24.15	7,631.92	2,737.10	-4,894.82
129	20404698428	EMPRESA DE TRANSP.SELVA EXPRESS S.A.	1/01/2017	31/12/2017	Se Acogió	G	17.57	17.57	5,551.04	1,990.82	-3,560.22
130	10406728591	BALDEON VELASQUEZ SOLEDAD	12/04/2017	31/12/2017	Se Formalizo	G	17.57	12.69		1,438.42	1,438.42
131	10215538970	PAUCARHUANCA BENDEZU FELIX	1/01/2017	31/12/2017	Se Acogió	K	35.87	35.87	11,332.93	4,064.43	-7,268.50
132	20447360803	CONSTRUCTORA Y CONSULTORA JUNIOR E.I.R.L.	1/01/2017	31/12/2017	Se Acogió	K	35.87	35.87	11,332.93	4,064.43	-7,268.50
133	10011701740	PEREZ MEZA PERCY	1/01/2017	31/12/2017	Se Acogió	O	21.52	21.52	6,798.76	2,438.30	-4,360.46
134	10230122810	RIVERA MAMANI EMILIO	1/01/2017	31/12/2017	Se Acogió	I	29.50	29.50	9,323.01	3,343.59	-5,979.42
135	10230022581	DAMIAN ARTETA GLADYS	1/01/2017	31/12/2017	Se Acogió	I	29.50	29.50	9,323.01	3,343.59	-5,979.42
136	10422374839	HUARANCA BASILIO ROCIO DEL PILAR	1/01/2017	31/12/2017	Se Acogió	G	17.57	17.57	5,551.04	1,990.82	-3,560.22
137	17310311685	DIAZ VALDIVIA ERICK	1/01/2017	31/12/2017	Se Acogió	K	35.87	35.87	11,332.93	4,064.43	-7,268.50
138	10425797510	DUEÑAS HERRERA FLORO	1/01/2017	31/12/2017	Se Acogió	K	35.87	35.87	11,332.93	4,064.43	-7,268.50
139	10230175344	CARHUARICRA BENITO OSCAR ALBERTO	1/01/2017	31/12/2017	Se Acogió	O	21.52	21.52	6,798.76	2,438.30	-4,360.46
140	10229980136	LEON LINO ANGEL RAUL	1/01/2017	31/12/2017	Se Acogió	N	25.93	25.93	8,193.61	2,938.55	-5,255.06
141	10402915221	BEDOYA SILVA LUZ MARÍA	18/04/2017	31/12/2017	Se Formalizo	K	35.87	25.32		2,869.67	2,869.67
142	10075607828	GARCÍA REBAZA MIGUEL ANTONIO	3/03/2017	31/12/2017	Se Formalizo	K	35.87	29.86		3,383.30	3,383.30
143	10229686475	TIXE ZORRILLA YGNACIA	1/01/2017	31/12/2017	Se Acogió	G	17.57	17.57	5,551.04	1,990.82	-3,560.22
144	10407661902	MAIZ CONTRERAS BETSY	1/01/2017	31/12/2017	Se Formalizo	G	17.57	17.57		1,990.82	1,990.82
145	10804444837	PARRA CASTAÑEDA JUAN CARLOS	30/04/2017	31/12/2017	Se Formalizo	H	24.15	16.26		1,842.28	1,842.28
146	20447394023	REPUESTOS AUTOMOTRIZ SUNI S.R.L.	1/01/2017	31/12/2017	Se Formalizo	G	17.57	17.57		1,990.82	1,990.82
147	10416194349	CIENFUEGOS CARDENAS DAVID RICARDO	3/03/2017	31/12/2017	Se Formalizo	I	29.50	24.56		2,783.27	2,783.27
148	10231826284	SIMON SOLANO NEMESIA	1/01/2017	31/12/2017	Se Acogió	G	17.57	17.57	5,551.04	1,990.82	-3,560.22
149	10230123891	GOMEZ DEL AGUILA MANUEL ANTONIO	1/01/2017	31/12/2017	Se Acogió	F	14.31	14.31	4,522.47	1,621.93	-2,900.54

150	10040210887	HUARANCA HUALLPA CASIMIRO	1/01/2017	31/12/2017	Se Acogió	K	35.87	35.87	11,332.93	4,064.43	-7,268.50
151	20573245467	GEOMATICA AMBIENTAL S.R.L.	1/01/2017	31/12/2017	Se Acogió	G	17.57	17.57	5,551.04	1,990.82	-3,560.22
152	10083499571	MUNOZ LANDA CARLOS EDMUNDO	1/01/2017	31/12/2017	Se Acogió	G	17.57	17.57	5,551.04	1,990.82	-3,560.22
153	20489250811	EMPRESA DE TRANSPORTE TURISMO TINGO MARIA- TOCACHE S.A	1/01/2017	31/12/2017	Se Acogió	K	35.87	35.87	11,332.93	4,064.43	-7,268.50
154	10230037201	CARHUAZ FABIAN ELVA LUZ	1/01/2017	31/12/2017	Se Acogió	I	29.50	29.50	9,323.01	3,343.59	-5,979.42
155	10230178351	ALMONACID PALIZA EDGAR WILTON	1/01/2017	31/12/2017	Se Acogió	K	35.87	35.87	11,332.93	4,064.43	-7,268.50
156	10408856154	VELA VENTURA MIRTHA	1/01/2017	31/12/2017	Se Acogió	I	29.50	29.50	9,323.01	3,343.59	-5,979.42
157	10230158989	PISFIL VELASCO JOSE LUIS	1/01/2017	31/12/2017	Se Formalizo	G	17.57	17.57		1,990.82	1,990.82
158	10408012819	LOPEZ AYLAS ELIZABETH SANTANA	3/03/2017	31/12/2017	Se Formalizo	I	29.50	24.56		2,783.27	2,783.27
159	10230155769	SANCHEZ RAMIREZ CARLOS SEGUNDO	3/02/2017	31/12/2017	Se Formalizo	K	35.87	32.61		3,695.95	3,695.95
160	10230070607	HUARANCA CCOPA EDITH ELIZABETH	1/01/2017	31/12/2017	Se Acogió	G	17.57	17.57	5,551.04	1,990.82	-3,560.22
161	10230052447	MARTEL CAMACHO ALCIDES	1/01/2017	31/12/2017	Se Formalizo	M	28.44	28.44		3,222.50	3,222.50
162	20172358005	BOUTIQUE SHA LOHM E.I.R.L.	1/01/2017	31/12/2017	Se Acogió	F	14.31	14.31	4,522.47	1,621.93	-2,900.54
163	20225127906	AUTOMOTRIZ AMAZONAS S.A.C.	1/01/2017	31/12/2017	Se Acogió	G	17.57	17.57	5,551.04	1,990.82	-3,560.22
164	10230145062	MENDOZA DIAZ OSIAS	1/01/2017	31/12/2017	Se Acogió	G	17.57	17.57	5,551.04	1,990.82	-3,560.22
165	10428113948	RAMOS MATEOS LUIS MILTON	1/01/2017	31/12/2017	Se Acogió	K	35.87	35.87	11,332.93	4,064.43	-7,268.50
166	10405172661	DAVILA OLIVEROS ANA MARÍA	1/01/2017	31/12/2017	Se Acogió	F	14.31	14.31	4,522.47	1,621.93	-2,900.54
167	10230175492	SUAREZ GONZALES JOSE NARCISO	1/01/2017	31/12/2017	Se Acogió	G	17.57	17.57	5,551.04	1,990.82	-3,560.22
168	10413180363	SIMON SOLANO NOREÑO APOLINARIO	1/01/2017	31/12/2017	Se Acogió	G	17.57	17.57	5,551.04	1,990.82	-3,560.22
169	10225040091	COTRINA BEDOYA RICHA WALTER	1/01/2017	31/12/2017	Se Acogió	G	17.57	17.57	5,551.04	1,990.82	-3,560.22
170	10196622182	NAMAY HUAMAN PABLO MODESTO	1/01/2017	31/12/2017	Se Formalizo	K	35.87	35.87		4,064.43	4,064.43
171	10011111802	DEL AGUILA SANCHEZ ALVARO LUIS	1/01/2017	31/12/2017	Se Acogió	G	17.57	17.57	5,551.04	1,990.82	-3,560.22
172	10431033521	ROJAS PORTA HILDA LIZBETH	21/04/2017	31/12/2017	Se Formalizo	K	35.87	25.03		2,836.17	2,836.17
173	10104194171	CHAVEZ SILVA ROOSVELT ALFREDO	1/01/2017	31/12/2017	Se Acogió	M	28.44	28.44	8,985.37	3,222.50	-5,762.87
174	10225106016	VIGILIO CASIO AMADOR	1/01/2017	31/12/2017	Se Acogió	F	14.31	14.31	4,522.47	1,621.93	-2,900.54
175	10225118006	ELIAS VALDEZ VILMA	1/01/2017	31/12/2017	Se Acogió	K	35.87	35.87	11,332.93	4,064.43	-7,268.50

176	10230190131	ANGULO JAMBO ELOISA JENNY	12/05/2017	31/12/2017	Se Formalizo	G	17.57	11.25		1,274.34	1,274.34
177	10224669432	REYES CARBAJAL ESPERANZA	3/03/2017	31/12/2017	Se Formalizo	G	17.57	14.62		1,657.19	1,657.19
178	20489319102	SERVIS INTER TINGO MARÍA EIRL	1/01/2017	31/12/2017	Se Acogió	O	21.52	21.52	6,798.76	2,438.30	-4,360.46
179	10419688237	ORE CIERTO LUIS EDUARDO	1/01/2017	31/12/2017	Se Acogió	G	17.57	17.57	5,551.04	1,990.82	-3,560.22
180	10800019376	CELIS ANDRES ELI WALTER	1/01/2017	31/12/2017	Se Acogió	F	14.31	14.31	4,522.47	1,621.93	-2,900.54
181	20489330416	EMPRESA DE RADIO Y TELEVISIÓN NAFER SOCIEDAD ANÓNIMA CERRADA	1/01/2017	31/12/2017	Se Acogió	G	17.57	17.57	5,551.04	1,990.82	-3,560.22
182	10422503281	AGUIRRE LOARTE SAUL ROMER	1/01/2017	31/12/2017	Se Formalizo	O	21.52	21.52		2,438.30	2,438.30
183	20489337003	AYALA INGENIERÍA & CONSTRUCCIÓN S.A.C.	1/01/2017	31/12/2017	Se Formalizo	I	29.50	29.50		3,343.59	3,343.59
184	20600728203	J&M INVERSIONES GENERALES E.I.R.L.	1/01/2017	31/12/2017	Se Acogió	G	17.57	17.57	5,551.04	1,990.82	-3,560.22
185	10417358809	HUARANCA INOCENTE WILMER NILTON	1/01/2017	31/12/2017	Se Acogió	K	35.87	35.87	11,332.93	4,064.43	-7,268.50
186	20489341299	SERVICIOS GENERALES MOTOKAR Y BAJAJ E.I.R.L.	1/01/2017	31/12/2017	Se Acogió	G	17.57	17.57	5,551.04	1,990.82	-3,560.22
187	10224939758	MORE MOSCOL MARTIN FELIX	3/03/2017	31/12/2017	Se Formalizo	G	17.57	14.62		1,657.19	1,657.19
188	10229928258	FALCON CASTAÑEDA JORGE ANTONIO	1/01/2017	31/12/2017	Se Formalizo	I	29.50	29.50		3,343.59	3,343.59
189	10431445269	MAGARIÑO CANTARO JOSE LUIS	1/01/2017	31/12/2017	Se Acogió	K	35.87	35.87	11,332.93	4,064.43	-7,268.50
190	20489348544	DOLOMITA AMAZONAS SOCIEDAD ANÓNIMA	1/01/2017	31/12/2017	Se Acogió	O	21.52	21.52	6,798.76	2,438.30	-4,360.46
191	10405966501	MIRAVAL MOLINA ALBERTO	3/03/2017	31/12/2017	Se Formalizo	H	24.15	20.11		2,278.41	2,278.41
192	10413671634	SANCHEZ RUIZ MIGUEL	1/01/2017	31/12/2017	Se Acogió	G	17.57	17.57	5,551.04	1,990.82	-3,560.22
193	10053888572	TUESTA HIDALGO JUAN CARLOS	1/01/2017	31/12/2017	Se Acogió	G	17.57	17.57	5,551.04	1,990.82	-3,560.22
194	10229849536	CORDOVA JIMENEZ DOMINGO	1/01/2017	31/12/2017	Se Acogió	K	35.87	35.87	11,332.93	4,064.43	-7,268.50
195	10230031539	ESPINOZA CAMPO MOISES ADRIAN	1/01/2017	31/12/2017	Se Acogió	K	35.87	35.87	11,332.93	4,064.43	-7,268.50
196	10230098188	TORRES ORDOÑEZ KARLA JANETT	1/01/2017	31/12/2017	Se Formalizo	M	28.44	28.44		3,222.50	3,222.50
197	10404828237	FABIAN GARCÍA ALBERTO ESTEBAN	1/01/2017	31/12/2017	Se Acogió	G	17.57	17.57	5,551.04	1,990.82	-3,560.22
198	20489381240	EMPRESA DE AUTOMOVILES N 5 S.R.L.	1/01/2017	31/12/2017	Se Acogió	O	21.52	21.52	6,798.76	2,438.30	-4,360.46
199	10230125410	LEON LINO ARMANDO ANDRES	1/01/2017	31/12/2017	Se Acogió	O	21.52	21.52	6,798.76	2,438.30	-4,360.46
200	10106899547	PULGAR BRAVO AUGUSTO JESÚS	1/01/2017	31/12/2017	Se Formalizo	G	17.57	17.57		1,990.82	1,990.82

201	10404264457	FLORES RIVAS EDWAR		1/01/2017	31/12/2017	Se Formalizo	O	21.52	21.52		2,438.30	2,438.30
202	10429379372	SOTO TORRES SAULO		1/01/2017	31/12/2017	Se Formalizo	I	29.50	29.50		3,343.59	3,343.59
203	20489389810	ASOCIACIÓN DE MOTOTAXIS LAS GOLONDRINAS		1/01/2017	31/12/2017	Se Formalizo	H	24.15	24.15		2,737.10	2,737.10
204	10412834271	HIDALGO GONZALEZ MANUEL ULISES		5/05/2017	31/12/2017	Se Formalizo	G	17.57	11.58		1,312.63	1,312.63
205	20489391806	ARTISTAS Y COMUNICADORES PARA EL ARTE Y DESARROLLO DE TINGO MARÍA		1/01/2017	31/12/2017	Se Acogió	M	28.44	28.44	8,985.37	3,222.50	-5,762.87
206	20489392446	MILKO S EMPRESA INDIVIDUAL DE RESPONSABILIDAD LIMITADA		1/01/2017	31/12/2017	Se Acogió	D	20.80	20.80	6,571.31	2,356.73	-4,214.59
207	20489393418	J&A TIJERO MOTORS EMPRESA INDIVIDUAL DE RESPONSABILIDAD LIMITADA		1/01/2017	31/12/2017	Se Acogió	G	17.57	17.57	5,551.04	1,990.82	-3,560.22
208	10420304957	CASTILLO CORNELIO DE MELENDEZ ELVIRA ETHEL		1/01/2017	31/12/2017	Se Acogió	O	21.52	21.52	6,798.76	2,438.30	-4,360.46
209	20489396786	PANADERÍA Y PASTELERÍA FENIX SOCIEDAD COMERCIAL DE RESPONSABILIDAD LIMITADA		1/01/2017	31/12/2017	Se Acogió	K	35.87	35.87	11,332.93	4,064.43	-7,268.50
210	20489396948	POLLERÍA EL SUPER GORDO EMPRESA INDIVIDUAL DE RESPONSABILIDAD LIMITADA		1/01/2017	31/12/2017	Se Acogió	G	17.57	17.57	5,551.04	1,990.82	-3,560.22
211	20489397910	SUPER MARKET ESTRELLA SOCIEDAD COMERCIAL DE RESPONSABILIDAD LIMITADA		1/01/2017	31/12/2017	Se Acogió	F	14.31	14.31	4,522.47	1,621.93	-2,900.54
212	10060722515	ECHAVARRIA OTERO MAVILON		1/01/2017	31/12/2017	Se Acogió	F	14.31	14.31	4,522.47	1,621.93	-2,900.54
213	10230006712	TAFUR BRICEÑO LUZ MARÍA		1/01/2017	31/12/2017	Se Acogió	N	25.93	25.93	8,193.61	2,938.55	-5,255.06
214	10452956336	POMALAZA LINO JIM DANNY		1/01/2017	31/12/2017	Se Acogió	K	35.87	35.87	11,332.93	4,064.43	-7,268.50
215	20489403821	ASOCIACIÓN DE MOTOTAXIS INDIAN TOURS NARANJILLO		1/01/2017	31/12/2017	Se Formalizo	I	29.50	29.50		3,343.59	3,343.59
216	20489405017	ASOCIACIÓN DE PERSONAS CON DISCAPACIDAD HIJOS DE LA BELLA DURMIENTE DE LA PROVINCIA DE LEONCIO PRADO	Exonerada	1/01/2017	31/12/2017	Se Acogió	G			0.00	0.00	0.00

217	20489406099	JUVNER DOGAN RUBIO DEZA SOCIEDAD COMERCIAL DE RESPONSABILIDAD LIMITADA	1/01/2017	31/12/2017	Se Acogió	I	29.50	29.50	9,323.01	3,343.59	-5,979.42
218	20489408202	EMPRESA DE TRANSPORTES LAS VEGAS SOCIEDAD DE RESPONSABILIDAD LIMITADA	1/01/2017	31/12/2017	Se Acogió	G	17.57	17.57	5,551.04	1,990.82	-3,560.22
219	10229979189	AUGUSTO NOREÑA JUAN	1/01/2017	31/12/2017	Se Acogió	G	17.57	17.57	5,551.04	1,990.82	-3,560.22
220	20489663903	C & R INGENIEROS EIRL	1/01/2017	31/12/2017	Se Acogió	K	35.87	35.87	11,332.93	4,064.43	-7,268.50
221	20489411921	TECH SOLUTIONS PERU EMPRESA INDIVIDUAL DE RESPONSABILIDAD LIMITADA	1/01/2017	31/12/2017	Se Acogió	I	29.50	29.50	9,323.01	3,343.59	-5,979.42
222	10229960097	BAZAN ALVARADO VDA DE CAQUI MARÍA GLADYS	31/05/2017	31/12/2017	Se Formalizo	M	28.44	16.72		1,894.55	1,894.55
223	10215277114	ACHARTE AQUÍÑO LUIS FERNANDO	1/01/2017	31/12/2017	Se Acogió	G	17.57	17.57	5,551.04	1,990.82	-3,560.22
224	20489421489	CENTRO ODONTOLÓGICO VALENCIA EIRL	1/01/2017	31/12/2017	Se Acogió	D	20.80	20.80	6,571.31	2,356.73	-4,214.59
225	20489424666	ECOPERU PROYECTOS Y SOLUCIONES AMBIENTALES SAC	1/01/2017	31/12/2017	Se Acogió	F	14.31	14.31	4,522.47	1,621.93	-2,900.54
226	10230093496	SORIA CORONEL JOSUE	1/01/2017	31/12/2017	Se Acogió	K	35.87	35.87	11,332.93	4,064.43	-7,268.50
227	10419464738	CAMACHO DIAZ JOSE CESAR	1/01/2017	31/12/2017	Se Acogió	A	24.36	24.36	7,697.80	2,760.73	-4,937.07
228	20601718902	CONSTRUCTORA CONSULTORA E INMOBILIARIA VILLANUEVA E.I.R.L.	1/01/2017	31/12/2017	Se Formalizo	G	17.57	17.57		1,990.82	1,990.82
229	10229931097	SUCESIÓN INDIVISA VASQUEZ DE ABAD ANGELICA	3/03/2017	31/12/2017	Se Formalizo	I	29.50	24.56		2,783.27	2,783.27
230	20129691639	COMERCIAL AGROVETERINARIA S.A.	1/01/2017	31/12/2017	Se Acogió	K	35.87	35.87	11,332.93	4,064.43	-7,268.50
231	20285487537	INVERSIONES TURÍSTICAS PERUANAS S.A.C. INTURPESAC	1/01/2017	31/12/2017	Se Acogió	G	17.57	17.57	5,551.04	1,990.82	-3,560.22
232	20362519218	INVERSIONES OG MANDINO S.R.L.	1/01/2017	31/12/2017	Se Acogió	K	35.87	35.87	11,332.93	4,064.43	-7,268.50
233	10440582694	FLORES RIVERA MARCELO WALTHER	30/04/2017	31/12/2017	Se Formalizo	G	17.57	11.82		1,339.97	1,339.97
234	20489436753	BELLA DURMIENTE DE TINGO MARÍA SAC	1/01/2017	31/12/2017	Se Acogió	N	25.93	25.93	8,193.61	2,938.55	-5,255.06
235	10230194837	DEZA PRESENTACIÓN ROSA VILMA	3/03/2017	31/12/2017	Se Acogió	N	25.93	21.58	6,820.50	2,446.10	-4,374.41

236	10427788208	VARGAS VASQUEZ DANILO	1/01/2017	31/12/2017	Se Formalizo	O	21.52	21.52		2,438.30	2,438.30
237	20489445159	GRUPO ALMONACID INGENIERÍA Y MINAS SOCIEDAD COMERCIAL DE RESPONSABILIDAD LIMITADA	1/01/2017	31/12/2017	Se Acogió	K	35.87	35.87	11,332.93	4,064.43	-7,268.50
238	10409784513	PALOMINO CRISANTO FRANCISCO FRANCO	1/01/2017	31/12/2017	Se Acogió	G	17.57	17.57	5,551.04	1,990.82	-3,560.22
239	20489451710	AVICOLA Y ALIMENTOS BALANCEADOS LA GRANJA TINGALEZA	1/01/2017	31/12/2017	Se Acogió	I	29.50	29.50	9,323.01	3,343.59	-5,979.42
240	20489457751	DISTRIBUIDORA JOTA CE EMPRESA INDIVIDUAL DE RESPONSABILIDAD LIMITADA	1/01/2017	31/12/2017	Se Acogió	G	17.57	17.57	5,551.04	1,990.82	-3,560.22
241	20489465184	HELICONIAS DEL HUALLAGA PERU SAC	1/01/2017	31/12/2017	Se Acogió	K	35.87	35.87	11,332.93	4,064.43	-7,268.50
242	10422155614	NUÑEZ ESTEBAN JANET CAROLINA	30/04/2017	31/12/2017	Se Formalizo	G	17.57	11.82		1,339.97	1,339.97
243	10419485905	BALTAZAR CABALLERO CARLOS JAVIER	1/01/2017	31/12/2017	Se Acogió	K	35.87	35.87	11,332.93	4,064.43	-7,268.50
244	10423207839	TUESTA RODRIGUEZ CARLOS MANUEL	1/01/2017	31/12/2017	Se Acogió	F	14.31	14.31	4,522.47	1,621.93	-2,900.54
245	10421649699	BERAUN AVALOS JHON EBERTH	1/01/2017	31/12/2017	Se Acogió	K	35.87	35.87	11,332.93	4,064.43	-7,268.50
246	10229635374	CAMONES TRUJILLO ELISEO	1/01/2017	31/12/2017	Se Acogió	F	14.31	14.31	4,522.47	1,621.93	-2,900.54
247	20489480141	SUNI EIRL	1/01/2017	31/12/2017	Se Acogió	G	17.57	17.57	5,551.04	1,990.82	-3,560.22
248	10230203682	MIRAVAL MOLINA LUCINDA	1/01/2017	31/12/2017	Se Acogió	I	29.50	29.50	9,323.01	3,343.59	-5,979.42
249	20489482356	ASOCIACIÓN DE TRIMOVILES TURISMO BELLA	1/01/2017	31/12/2017	Se Formalizo	K	35.87	35.87		4,064.43	4,064.43
250	10229933014	BERAUN ALBA EVARISTO	1/01/2017	31/12/2017	Se Acogió	K	35.87	35.87	11,332.93	4,064.43	-7,268.50
251	20489488044	EMPRESA EDUCATIVA PRIVADA CORONEL FRANCISCO BOLOGNESI EIRL	1/01/2017	31/12/2017	Se Acogió	G	17.57	17.57	5,551.04	1,990.82	-3,560.22
252	10415522172	SALAZAR CALDERON JOSE CARLOS	1/01/2017	31/12/2017	Se Formalizo	K	35.87	35.87		4,064.43	4,064.43
253	10230136420	LIMAILLA CARBAJAL MICHAEL WILSON	1/01/2017	31/12/2017	Se Acogió	I	29.50	29.50	9,323.01	3,343.59	-5,979.42
254	10420464873	CARDENAS PIZARRO JULIO CESAR	1/01/2017	31/12/2017	Se Formalizo	D	20.80	20.80		2,356.73	2,356.73
255	20489511801	RUTH DEL PILAR S.A.C	1/01/2017	31/12/2017	Se Formalizo	O	21.52	21.52		2,438.30	2,438.30
256	10230029496	CAMARENA SUMARAN ANTONIO	1/01/2017	31/12/2017	Se Formalizo	K	35.87	35.87		4,064.43	4,064.43
257	10443029031	SIMON SOLANO NOE	1/01/2017	31/12/2017	Se Acogió	G	17.57	17.57	5,551.04	1,990.82	-3,560.22

258	20489521351	'YIREH' SERVICIOS GENERALES S.A.C.		1/01/2017	31/12/2017	Se Acogió	I	29.50	29.50	9,323.01	3,343.59	-5,979.42
259	10454861014	GUTIERREZ CAHUANA SOLEDAD EDIA		1/01/2017	31/12/2017	Se Formalizo	G	17.57	17.57		1,990.82	1,990.82
260	10230113217	ACACIO SIMON GABRIEL		28/04/2017	31/12/2017	Se Formalizo	G	17.57	11.92		1,350.91	1,350.91
261	10009758017	PAJUELO MATIAS JAVIER ENRIQUE		12/04/2017	31/12/2017	Se Acogió	G	17.57	12.69	4,010.78	1,438.42	-2,572.36
262	10228913893	CHAVEZ MIRAVAL BAILON		1/01/2017	31/12/2017	Se Acogió	K	35.87	35.87	11,332.93	4,064.43	-7,268.50
263	10008458974	PINEDO RENGIFO FERNANDO		1/01/2017	31/12/2017	Se Acogió	G	17.57	17.57	5,551.04	1,990.82	-3,560.22
264	10230209966	CARBAJAL MORALES BENEDICTA		1/01/2017	31/12/2017	Se Acogió	G	17.57	17.57	5,551.04	1,990.82	-3,560.22
265	20489536031	FARMACIA SANTA BEATRIZ S.R.L		1/01/2017	31/12/2017	Se Acogió	G	17.57	17.57	5,551.04	1,990.82	-3,560.22
266	20489550378	INVERSIONES ÑATOS SRL		3/03/2017	31/12/2017	Se Formalizo	F	14.31	11.91		1,350.13	1,350.13
267	10230102517	ACOSTA JANAMPA MARISOL		3/03/2017	31/12/2017	Se Formalizo	I	29.50	24.56		2,783.27	2,783.27
268	10800632744	AYALA TINEO SAMUEL		12/05/2017	31/12/2017	Se Acogió	G	17.57	11.25	3,553.27	1,274.34	-2,278.93
269	20600735145	HATUN MOTOR'S JANAMPA E.I.R.L.		1/01/2017	31/12/2017	Se Acogió	F	14.31	14.31	4,522.47	1,621.93	-2,900.54
270	10011076799	RUIZ MORANTE MANUEL ANGEL		1/01/2017	31/12/2017	Se Formalizo	G	17.57	17.57		1,990.82	1,990.82
271	20489563356	CONSTRUCTORA T & J SOCIEDAD ANÓNIMA CERRADA		1/01/2017	31/12/2017	Se Acogió	G	17.57	17.57	5,551.04	1,990.82	-3,560.22
272	20601722837	ECO MULTISERVICIOS C&F E.I.R.L.		1/01/2017	31/12/2017	Se Formalizo	G	17.57	17.57		1,990.82	1,990.82
273	20489571707	INSTITUCIÓN EDUCATIVA INICIAL PARROQUIAL CUNA JARDÍN JESÚS SABIDURÍA	Exonerada	1/01/2017	31/12/2017	Se Acogió	F			0.00	0.00	0.00
274	20601723299	INVERSIONES JAKAH EMPRESA INDIVIDUAL DE RESPONSABILIDAD LIMITADA		1/01/2017	31/12/2017	Se Formalizo	F	14.31	14.31		1,621.93	1,621.93
275	20600735889	CONSFERAC E.I.R.L.		1/01/2017	31/12/2017	Se Acogió	I	29.50	29.50	9,323.01	3,343.59	-5,979.42
276	10401496829	QUISNER BRAVO ESTER NANCY		23/05/2017	31/12/2017	Se Formalizo	G	17.57	10.71		1,214.18	1,214.18
277	10228945167	PICON CHAUPIS JULIAN SERGIO		1/01/2017	31/12/2017	Se Acogió	I	29.50	29.50	9,323.01	3,343.59	-5,979.42
278	10200515035	POMA GARCES HAYDA		1/01/2017	31/12/2017	Se Acogió	G	17.57	17.57	5,551.04	1,990.82	-3,560.22
279	10230144104	LEON PLACIDO GLICERIO		1/01/2017	31/12/2017	Se Acogió	K	35.87	35.87	11,332.93	4,064.43	-7,268.50
280	10404004226	RIVERA BAHOMAN HILTER		1/01/2017	31/12/2017	Se Acogió	G	17.57	17.57	5,551.04	1,990.82	-3,560.22
281	20489599547	INVERSIONES JOCORI E.I.R.L.		1/01/2017	31/12/2017	Se Acogió	I	29.50	29.50	9,323.01	3,343.59	-5,979.42

282	20489611342	CONSTRUCTORA C.T.M. EMPRESA INDIVIDUAL DE RESPONSABILIDAD LIMITADA	1/01/2017	31/12/2017	Se Acogió	F	14.31	14.31	4,522.47	1,621.93	-2,900.54
283	20489612152	EMPRESA DE SERVICIOS MULTIPLES LOS MAGNIFICOS SERVIMAG E.I.R.L.	1/01/2017	31/12/2017	Se Formalizo	G	17.57	17.57		1,990.82	1,990.82
284	10455070614	PASTOR CACHA DIANA CAROLINA	1/01/2017	31/12/2017	Se Acogió	K	35.87	35.87	11,332.93	4,064.43	-7,268.50
285	10229633371	YLLATOPA GALLARDO MARÍA	1/01/2017	31/12/2017	Se Formalizo	G	17.57	17.57		1,990.82	1,990.82
286	20600737342	CORPORACIÓN FUNERARIAS RODRIGUEZ EIR.L.	1/01/2017	31/12/2017	Se Acogió	I	29.50	29.50	9,323.01	3,343.59	-5,979.42
287	10229753423	GONZALES RETIS GUILLERMO	1/01/2017	31/12/2017	Se Acogió	I	29.50	29.50	9,323.01	3,343.59	-5,979.42
288	10469674954	GUTIERREZ RAMOS JANET	1/01/2017	31/12/2017	Se Acogió	I	29.50	29.50	9,323.01	3,343.59	-5,979.42
289	20489635799	PLANETA VIRTUAL EMPRESA INDIVIDUAL DE RESPONSABILIDAD LIMITADA	1/01/2017	31/12/2017	Se Acogió	K	35.87	35.87	11,332.93	4,064.43	-7,268.50
290	20489639352	OPTICAS NATURAL O'PTICS E.I.R.L.	1/01/2017	31/12/2017	Se Acogió	G	17.57	17.57	5,551.04	1,990.82	-3,560.22
291	10408012720	HIDALGO SERNA FREDY	1/01/2017	31/12/2017	Se Acogió	G	17.57	17.57	5,551.04	1,990.82	-3,560.22
292	10010108972	MURRIETA ALIAGA DORA ROGELIA	1/01/2017	31/12/2017	Se Formalizo	K	35.87	35.87		4,064.43	4,064.43
293	20489655552	C&T SUMINISTROS E.I.R.L.	1/01/2017	31/12/2017	Se Formalizo	K	35.87	35.87		4,064.43	4,064.43
294	10075228673	CANAL LAFOSSE ALEXIS FRANK	12/04/2017	31/12/2017	Se Formalizo	K	35.87	25.91		2,936.66	2,936.66
295	20489671167	TRANSPORTES ALFA W & R E.I.R.L	1/01/2017	31/12/2017	Se Acogió	I	29.50	29.50	9,323.01	3,343.59	-5,979.42
296	20489676801	PRAGA OXIGENOS EIRL	1/01/2017	31/12/2017	Se Acogió	I	29.50	29.50	9,323.01	3,343.59	-5,979.42
297	10422212863	SANTOS ESPINOZA JHIM	1/01/2017	31/12/2017	Se Acogió	K	35.87	35.87	11,332.93	4,064.43	-7,268.50
298	10230133790	VELASQUEZ AGUIRRE MANUEL ALBERTO	1/01/2017	31/12/2017	Se Acogió	G	17.57	17.57	5,551.04	1,990.82	-3,560.22
299	10414163322	LOPEZ AYLAS HENDEL DARVIS	19/01/2017	31/12/2017	Se Formalizo	F	14.31	13.60		1,541.73	1,541.73
300	20489696313	EL NUEVO PARURO EMPRESA INDIVIDUAL DE RESPONSABILIDAD LIMITADA	1/01/2017	31/12/2017	Se Acogió	N	25.93	25.93	8,193.61	2,938.55	-5,255.06
301	20489699258	INVERSIONES CORAZÓN DE JESÚS EMPRESA INDIVIDUAL DE RESPONSABILIDAD LIMITADA	1/01/2017	31/12/2017	Se Acogió	F	14.31	14.31	4,522.47	1,621.93	-2,900.54
302	10418025617	BRINGAS PAREDES HENRY ALEXIS	1/01/2017	31/12/2017	Se Acogió	K	35.87	35.87	11,332.93	4,064.43	-7,268.50
303	10225072511	GONZALEZ MANRIQUE DE LARA DAVID ABEL	1/01/2017	31/12/2017	Se Acogió	F	14.31	14.31	4,522.47	1,621.93	-2,900.54

304	20489709318	NICOLAS COPERNICO E.I.R.L.		1/01/2017	31/12/2017	Se Acogió	K	35.87	35.87	11,332.93	4,064.43	-7,268.50
305	20601728690	CONSORCIO EJECUTOR TULUMAYO		1/01/2017	31/12/2017	Se Formalizo	K	35.87	35.87		4,064.43	4,064.43
306	10427527293	LEIVA YALICO SWEN AUGUSTO		1/01/2017	31/12/2017	Se Acogió	K	35.87	35.87	11,332.93	4,064.43	-7,268.50
307	20489727219	CENTRO FEDERADO DE ESTUDIANTES DE ECONOMÍA DE LA UNAS	Exonerada	1/01/2017	31/12/2017	Se Acogió	N			0.00	0.00	0.00
308	20489727308	INSTITUTO PARA EL DESARROLLO SOCIAL DE LA AMAZONIA / IDESA		1/01/2017	31/12/2017	Se Acogió	F	14.31	14.31	4,522.47	1,621.93	-2,900.54
309	20489729262	AVICOLA KATTY E.I.R.L.		1/01/2017	31/12/2017	Se Formalizo	G	17.57	17.57		1,990.82	1,990.82
310	10229995192	MALDONADO CHOCLOTE DARWIN		1/01/2017	31/12/2017	Se Acogió	I	29.50	29.50	9,323.01	3,343.59	-5,979.42
311	20489732301	SUPERANDO BARRERAS CON COOPERACIÓN / SUBARCO	Exonerada	1/01/2017	31/12/2017	Se Acogió	F			0.00	0.00	0.00
312	10416230612	VASQUEZ VELA MICHAEL		1/01/2017	31/12/2017	Se Acogió	O	21.52	21.52	6,798.76	2,438.30	-4,360.46
313	20489741556	DE TINTO Y MADERO E.I.R.L.		1/01/2017	31/12/2017	Se Acogió	G	17.57	17.57	5,551.04	1,990.82	-3,560.22
314	20542503476	ALMACENES COMERCIALES TERMINAL DE CARGA E.I.R.L.		1/01/2017	31/12/2017	Se Acogió	I	29.50	29.50	9,323.01	3,343.59	-5,979.42
315	20489744652	CLÍNICA Y LABORATORIO ODONTOLÓGICO GRUPO CORNEJO SOCIEDAD COMERCIAL DE RESPONSABILIDAD LIMITADA		1/01/2017	31/12/2017	Se Formalizo	I	29.50	29.50		3,343.59	3,343.59
316	20489747325	A&D INGENIERÍA Y CONSTRUCCIÓN E.I.R.L.		1/01/2017	31/12/2017	Se Formalizo	F	14.31	14.31		1,621.93	1,621.93
317	10402516998	MONTENEGRO ESCALON MARIELLA ELIZABETH		8/06/2017	31/12/2017	Se Formalizo	I	29.50	16.70		1,892.25	1,892.25
318	20601730724	CONSTRUCTORA INMOBILIARIA GRUPO MARIÑO E.I.R.L.		1/01/2017	31/12/2017	Se Formalizo	F	14.31	14.31		1,621.93	1,621.93
319	10198108265	MORALES PAREDES CARLOS RICARDO		3/03/2017	31/12/2017	Se Formalizo	G	17.57	14.62		1,657.19	1,657.19
320	20528921478	SOCIEDAD EDUCATIVA SAM S.R.L.		1/01/2017	31/12/2017	Se Acogió	K	35.87	35.87	11,332.93	4,064.43	-7,268.50
321	20528926861	INVERSIONES SMH SOCIEDAD ANÓNIMA CERRADA		1/01/2017	31/12/2017	Se Formalizo	K	35.87	35.87		4,064.43	4,064.43
322	10426322281	CALERO GARAY GUZMAN		1/01/2017	31/12/2017	Se Formalizo	G	17.57	17.57		1,990.82	1,990.82

323	20528932593	SERVIGER SERVICIOS GENERALES S.R.L	1/01/2017	31/12/2017	Se Acogió	N	25.93	25.93	8,193.61	2,938.55	-5,255.06
324	20528932755	CONSTRUCTORA NAZAR (FE) E.I.R.L.	17/01/2017	31/12/2017	Se Formalizo	G	17.57	16.80		1,903.31	1,903.31
325	20528934456	CORPORACIÓN R@LCOM S.A.C.	1/01/2017	31/12/2017	Se Acogió	I	29.50	29.50	9,323.01	3,343.59	-5,979.42
326	20528935002	CENTRO DE PROTECCIÓN A VICTIMAS DE VIOLENCIA MARÍA LUISA DE JESÚS	1/01/2017	31/12/2017	Se Acogió	G	17.57	17.57	5,551.04	1,990.82	-3,560.22
327	10422384567	PALOMINO CARHUAMACA YODNA ESTHER	3/03/2017	31/12/2017	Se Formalizo	G	17.57	14.62		1,657.19	1,657.19
328	20528940189	A & N MOBILES S.A.C	19/05/2017	31/12/2017	Se Formalizo	F	14.31	8.89		1,007.02	1,007.02
329	20528941584	BELLA MALUBI E.I.R.L.	1/01/2017	31/12/2017	Se Acogió	K	35.87	35.87	11,332.93	4,064.43	-7,268.50
330	10229758212	ORTEGA NOLASCO BERNARDINO EBER	3/03/2017	31/12/2017	Se Formalizo	K	35.87	29.86		3,383.30	3,383.30
331	10229643075	GONZALES DE CAMPOS LIDIA	1/01/2017	31/12/2017	Se Formalizo	G	17.57	17.57		1,990.82	1,990.82
332	10444303501	RIVERA HERRERA IVAN EDUARDO	1/01/2017	31/12/2017	Se Acogió	I	29.50	29.50	9,323.01	3,343.59	-5,979.42
333	20528959793	CONSTRUCTORA E&R E.I.R.L	1/01/2017	31/12/2017	Se Acogió	I	29.50	29.50	9,323.01	3,343.59	-5,979.42
334	20528968351	CLAUDIO SOTO INVERSIONES E.I.R.L.	1/01/2017	31/12/2017	Se Acogió	G	17.57	17.57	5,551.04	1,990.82	-3,560.22
335	10456398427	MATIAS RODRIGUEZ DIDIER	3/03/2017	31/12/2017	Se Formalizo	K	35.87	29.86		3,383.30	3,383.30
336	20528977341	SERVICIOS MÉDICOS QUIRÚRGICOS SAN LUIS GONZAGA SOCIEDAD DE RESPONSABILIDAD LIMITADA	1/01/2017	31/12/2017	Se Acogió	G	17.57	17.57	5,551.04	1,990.82	-3,560.22
337	20528981705	DISTRIBUIDORES REPRESENTACIONES E INVERSIONES PACHO SOCIEDAD DE RESPONSABILIDAD LIMITADA	1/01/2017	31/12/2017	Se Acogió	F	14.31	14.31	4,522.47	1,621.93	-2,900.54
338	20528983589	PROMOTORA ZAVALITA E.I.R.L	1/01/2017	31/12/2017	Se Acogió	I	29.50	29.50	9,323.01	3,343.59	-5,979.42
339	10426706984	PRINCIPE CASTAÑEDA SEGUNDO ESTEBAN	1/01/2017	31/12/2017	Se Formalizo	D	20.80	20.80		2,356.73	2,356.73
340	10480745022	CABELLO YACOLCA YHON JULIAN	21/03/2017	31/12/2017	Se Formalizo	C	24.26	18.99		2,152.22	2,152.22
341	10230145216	PULGAR SILVESTRE MARIELA FLOR	1/01/2017	31/12/2017	Se Acogió	K	35.87	35.87	11,332.93	4,064.43	-7,268.50
342	20528989510	C.P.L TRANSPORTES EMPRESA INDIVIDUAL DE RESPONSABILIDAD LIMITADA	1/01/2017	31/12/2017	Se Acogió	G	17.57	17.57	5,551.04	1,990.82	-3,560.22
343	10447554114	SANCHEZ ARBI JOSEFINA LIA	1/01/2017	31/12/2017	Se Acogió	I	29.50	29.50	9,323.01	3,343.59	-5,979.42

344	20522498727	CORPORACIÓN OBRASPERU ROSAS & CASTAÑEDA S.A.C.	1/01/2017	31/12/2017	Se Formalizo	G	17.57	17.57		1,990.82	1,990.82
345	10444059694	RUCOBA CABANILLAS EDUARD	12/04/2017	31/12/2017	Se Formalizo	F	14.31	10.34		1,171.89	1,171.89
346	10460966472	REYNOSO REQUIZ FRANCO EDWARD	1/01/2017	31/12/2017	Se Acogió	G	17.57	17.57	5,551.04	1,990.82	-3,560.22
347	10437218965	CONTRERAS CHATTI SANDY YANINA	1/01/2017	31/12/2017	Se Acogió	K	35.87	35.87	11,332.93	4,064.43	-7,268.50
348	10229978395	CAMACHO TITO AUGURIO	1/01/2017	31/12/2017	Se Acogió	G	17.57	17.57	5,551.04	1,990.82	-3,560.22
349	10224895556	ORIZANO LEIVES KLEDY KETY	1/01/2017	31/12/2017	Se Acogió	G	17.57	17.57	5,551.04	1,990.82	-3,560.22
350	20529028602	"NEGOCIACIONES BRUFACE'S E.I.R.L."	1/01/2017	31/12/2017	Se Acogió	K	35.87	35.87	11,332.93	4,064.43	-7,268.50
351	20529030259	EMPRESA DE ESTRUCTURAS METALICAS LEONCIO PRADO Y SERVICIOS GENERALES S.R.L.	1/01/2017	31/12/2017	Se Acogió	K	35.87	35.87	11,332.93	4,064.43	-7,268.50
352	10408847244	CERNA MOLINA JAVIER AMANCIO	1/01/2017	31/12/2017	Se Acogió	D	20.80	20.80	6,571.31	2,356.73	-4,214.59
353	10733009921	MORALES VILLAR GABRIELA PATRICIA	10/02/2017	31/12/2017	Se Formalizo	G	17.57	15.64		1,772.05	1,772.05
354	20529042265	"JJLER CORPORATION SOCIEDAD COMERCIAL DE RESPONSABILIDAD LIMITADA"	1/01/2017	31/12/2017	Se Formalizo	G	17.57	17.57		1,990.82	1,990.82
355	20529047224	EMPRESA CONSULTORA AGRÍCOLA PERUANA S.R.L.	1/01/2017	31/12/2017	Se Acogió	G	17.57	17.57	5,551.04	1,990.82	-3,560.22
356	20529049863	TRANS FORESTAL MUÑOZ S.R.L.	1/01/2017	31/12/2017	Se Acogió	G	17.57	17.57	5,551.04	1,990.82	-3,560.22
357	10230019857	SALDAÑA SOTO JORGE	1/01/2017	31/12/2017	Se Acogió	G	17.57	17.57	5,551.04	1,990.82	-3,560.22
358	10718521632	PALLARA PAJUELO ALEJANDRO EMANUEL	1/01/2017	31/12/2017	Se Formalizo	K	35.87	35.87		4,064.43	4,064.43
359	20529057025	EMPRESA DE TRANSPORTES PROGRESO EXPRESS S.,A.C,	1/01/2017	31/12/2017	Se Acogió	H	24.15	24.15	7,631.92	2,737.10	-4,894.82
360	20529071109	ESPERANZA DE JUSTICIA TM E.I.R.L.	1/01/2017	31/12/2017	Se Acogió	F	14.31	14.31	4,522.47	1,621.93	-2,900.54
361	20529073063	EDUARDO & LUIS CONSTRUCTORES SOCIEDAD COMERCIAL DE RESPONSABILIDAD LIMITADA	1/01/2017	31/12/2017	Se Formalizo	H	24.15	24.15		2,737.10	2,737.10
362	20529076160	TORIMSA S.R.L.	1/01/2017	31/12/2017	Se Acogió	K	35.87	35.87	11,332.93	4,064.43	-7,268.50

363	20529076593	INMOBILIARIA SOLEDAD Y KEVIN SOCIEDAD COMERCIAL DE RESPONSABILIDAD LIMITADA	1/01/2017	31/12/2017	Se Acogió	K	35.87	35.87	11,332.93	4,064.43	-7,268.50
364	20489493471	AT EXPORT-IMPORT EIRL	1/01/2017	31/12/2017	Se Acogió	G	17.57	17.57	5,551.04	1,990.82	-3,560.22
365	10401861438	ENCARNACION AVILA JHON REDVIL	3/03/2017	31/12/2017	Se Formalizo	G	17.57	14.62		1,657.19	1,657.19
366	20529084855	"CENTRO MEDICO OBSTÉTRICO MADRECITA" EIRL	1/01/2017	31/12/2017	Se Acogió	G	17.57	17.57	5,551.04	1,990.82	-3,560.22
367	20573246609	CONSULTORA Y CONSTRUCTORA J&AA S.A.C.	1/01/2017	31/12/2017	Se Formalizo	D	20.80	20.80		2,356.73	2,356.73
368	20529086122	CLÍNICA DENTAL DENTIS E.I.R.L.	1/01/2017	31/12/2017	Se Acogió	G	17.57	17.57	5,551.04	1,990.82	-3,560.22
369	20529086394	COMITÉ DE ADMINISTRACIÓN DEL FONDO DE ASISTENCIA Y ESTIMULO DE LA UNIVERSIDAD NACIONAL AGRARIA DE LA	1/01/2017	31/12/2017	Se Acogió	I	29.50	29.50	9,323.01	3,343.59	-5,979.42
370	10412211206	CERPA DEL CASTILLO CARLOS ENRIQUE	1/01/2017	31/12/2017	Se Formalizo	I	29.50	29.50		3,343.59	3,343.59
371	20529089491	ESTUDIO CONTABLE JURIDICO TORRES GONZALES E.I.R.L.	1/01/2017	31/12/2017	Se Acogió	I	29.50	29.50	9,323.01	3,343.59	-5,979.42
372	20529090235	"CHAINV" SOCIEDAD COMERCIAL DE RESPONSABILIDAD LIMITADA	1/01/2017	31/12/2017	Se Acogió	G	17.57	17.57	5,551.04	1,990.82	-3,560.22
373	10104323281	ANDIA LOBATO GERARDO JESÚS	31/05/2017	31/12/2017	Se Formalizo	G	17.57	10.33		1,170.43	1,170.43
374	20529093684	EMPRESA DE TRANSPORTES "REY EXPRESS S.R.L."	1/01/2017	31/12/2017	Se Acogió	I	29.50	29.50	9,323.01	3,343.59	-5,979.42
375	20529094061	AUTOMOTORES TINGO MARÍA S.R.L.	1/01/2017	31/12/2017	Se Formalizo	O	21.52	21.52		2,438.30	2,438.30
376	10428882020	PRADO CAYETANO NILDA	1/01/2017	31/12/2017	Se Formalizo	G	17.57	17.57		1,990.82	1,990.82
377	10225057554	RAMIREZ UGARTE ALINDA DORIS	1/01/2017	31/12/2017	Se Acogió	N	25.93	25.93	8,193.61	2,938.55	-5,255.06
378	10446492433	INUMA RAMIREZ FRANKLIN	1/01/2017	31/12/2017	Se Acogió	F	14.31	14.31	4,522.47	1,621.93	-2,900.54
379	20529102691	DISTRIBUIDOR A & S GAS SOCIEDAD COMERCIAL DE RESPONSABILIDAD LIMITADA	1/01/2017	31/12/2017	Se Acogió	I	29.50	29.50	9,323.01	3,343.59	-5,979.42
380	10410166581	HUAMANI CCENTE SHERRY PALMIRA	1/01/2017	31/12/2017	Se Acogió	I	29.50	29.50	9,323.01	3,343.59	-5,979.42
381	20529114517	CORPORACIÓN KAVAR E.I.R.L.	1/01/2017	31/12/2017	Se Acogió	F	14.31	14.31	4,522.47	1,621.93	-2,900.54

382	10230171853	SOLIS RIVAS HUGO MARCIAL	1/01/2017	31/12/2017	Se Acogió	F	14.31	14.31	4,522.47	1,621.93	-2,900.54
383	10230118901	ECHEVARRIA VILLAVICENCIO JAVIER	1/01/2017	31/12/2017	Se Formalizo	G	17.57	17.57		1,990.82	1,990.82
384	20529135191	CONSTRUCTORA Y SERVICIOS HNOS. PANTOJA S.R.L	1/01/2017	31/12/2017	Se Acogió	G	17.57	17.57	5,551.04	1,990.82	-3,560.22
385	10464158206	VALLES SORIA MALU	1/01/2017	31/12/2017	Se Formalizo	F	14.31	14.31		1,621.93	1,621.93
386	20529143291	KOKI TRADING E.I.R.L.	1/01/2017	31/12/2017	Se Acogió	K	35.87	35.87	11,332.93	4,064.43	-7,268.50
387	20529144424	GOLD H & G CONTRATISTAS Y CONSULTORES E.I.R.L	1/06/2017	31/12/2017	Se Formalizo	F	14.31	8.38		949.10	949.10
388	20600745965	TINGO MARÍA TURISMO EN RUEDAS AGENCIA DE VIAJES Y TURISMO S.R.L.	1/01/2017	31/12/2017	Se Acogió	G	17.57	17.57	5,551.04	1,990.82	-3,560.22
389	10181787355	SALIRROSAS EUSTAQUIO JUAN CARLOS	1/01/2017	31/12/2017	Se Acogió	K	35.87	35.87	11,332.93	4,064.43	-7,268.50
390	10414333732	RAZURI YSLA LUIS EDSGARDO	1/01/2017	31/12/2017	Se Acogió	K	35.87	35.87	11,332.93	4,064.43	-7,268.50
391	10407739910	HUAMAN FERNANDEZ YOLANDA	5/06/2017	31/12/2017	Se Formalizo	G	17.57	10.09		1,143.08	1,143.08
392	20529175494	NEGOCIACIONES SANTA VICTORIA E.I.R.L	1/01/2017	31/12/2017	Se Acogió	F	14.31	14.31	4,522.47	1,621.93	-2,900.54
393	20529175907	BIODIVER PERU CONTRATISTA Y CONSULTOR E.I.R.L	1/01/2017	31/12/2017	Se Formalizo	N	25.93	25.93		2,938.55	2,938.55
394	10405154183	RIVERA ALVARADO JOSE LUIS	1/01/2017	31/12/2017	Se Acogió	K	35.87	35.87	11,332.93	4,064.43	-7,268.50
395	10230038801	ALBITES SAJAMI RAUL	1/01/2017	31/12/2017	Se Acogió	G	17.57	17.57	5,551.04	1,990.82	-3,560.22
396	10411266082	ORTEGA BARTOLO JOSE RAPHAEL	1/01/2017	31/12/2017	Se Formalizo	G	17.57	17.57		1,990.82	1,990.82
397	10474523972	RAMIREZ BARDALES YOSEP JOEL	1/01/2017	31/12/2017	Se Acogió	G	17.57	17.57	5,551.04	1,990.82	-3,560.22
398	20519422990	SERVICIOS HUASAJA SOCIEDAD ANÓNIMA CERRADA - SERVICIOS HUASAJA S.A.C.	1/01/2017	31/12/2017	Se Acogió	I	29.50	29.50	9,323.01	3,343.59	-5,979.42
399	20529217162	CONSULTORA E INGENIERÍA BESPAS.A.C. CONSIB SAC	1/01/2017	31/12/2017	Se Acogió	K	35.87	35.87	11,332.93	4,064.43	-7,268.50
400	10224985342	GUILLEN ORIHUELA LUZMILA BERTA	1/01/2017	31/12/2017	Se Formalizo	A	24.36	24.36		2,760.73	2,760.73
401	10440502038	SILVA GONZALES DARWIN	18/01/2017	31/12/2017	Se Formalizo	G	17.57	16.75		1,897.84	1,897.84
402	10229967491	TUESTA TORRES GENO	1/01/2017	31/12/2017	Se Formalizo	F	14.31	14.31		1,621.93	1,621.93

403	20601739063	CONSORCIO RIO MARONA	1/01/2017	31/12/2017	Se Formalizo	F	14.31	14.31		1,621.93	1,621.93
404	20529229683	VIANET SYSTEMS E.I.R.L	31/05/2017	31/12/2017	Se Formalizo	I	29.50	17.35		1,965.74	1,965.74
405	20529236035	JOYERIA Y MULTISERVICIOS DEYCI E.I.R.L.	1/01/2017	31/12/2017	Se Acogió	K	35.87	35.87	11,332.93	4,064.43	-7,268.50
406	10104170400	CHAVEZ FALCON ORCIA VICTORIA	1/01/2017	31/12/2017	Se Acogió	I	29.50	29.50	9,323.01	3,343.59	-5,979.42
407	20529242191	LA FLORIDA TRANSACCIONES E INVERSIONES EIRL	1/01/2017	31/12/2017	Se Acogió	G	17.57	17.57	5,551.04	1,990.82	-3,560.22
408	10414692899	PINEDO VASQUEZ WALTER NICOLANDER	31/05/2017	31/12/2017	Se Formalizo	H	24.15	14.20		1,609.18	1,609.18
409	20529260416	EMPRESA DE CADENA ASOCIADA CONSTRUCTORA INDUSTRIAL COMERCIAL Y DE SERVICIOS MULTIPLES MARTIN PORRAS	1/01/2017	31/12/2017	Se Formalizo	G	17.57	17.57		1,990.82	1,990.82
410	20529262541	SERVICENTRO SALAZAR S.A.C	1/01/2017	31/12/2017	Se Acogió	K	35.87	35.87	11,332.93	4,064.43	-7,268.50
411	20529262621	CORPORACIÓN FERRCHOTA E.I.R.L.	1/01/2017	31/12/2017	Se Acogió	F	14.31	14.31	4,522.47	1,621.93	-2,900.54
412	10400256492	CABRERA MOYA DE CHAVEZ SONIA	3/03/2017	31/12/2017	Se Formalizo	G	17.57	14.62		1,657.19	1,657.19
413	20601741467	ADN SIGMA SOCIEDAD ANÓNIMA CERRADA	3/03/2017	31/12/2017	Se Formalizo	K	35.87	29.86		3,383.30	3,383.30
414	10229966397	ALONZO LOPEZ EULACIO	1/01/2017	31/12/2017	Se Formalizo	I	29.50	29.50		3,343.59	3,343.59
415	20529290919	ASESORES Y CONSULTORES HUALLAGA SIGLO XXI S.R.L.	1/01/2017	31/12/2017	Se Acogió	F	14.31	14.31	4,522.47	1,621.93	-2,900.54
416	20529295554	CORPORACIÓN FERRETERA RUDHAYFRE S.A.C.	1/01/2017	31/12/2017	Se Acogió	K	35.87	35.87	11,332.93	4,064.43	-7,268.50
417	20529297841	VILCONS S.R.L.	1/01/2017	31/12/2017	Se Formalizo	G	17.57	17.57		1,990.82	1,990.82
418	10433530018	DIAZ TRINIDAD KAROL ANGEL	1/01/2017	31/12/2017	Se Formalizo	G	17.57	17.57		1,990.82	1,990.82
419	20529299541	AUTOMOTRIZ JAIME MOTORS E.I.R.L	1/01/2017	31/12/2017	Se Acogió	F	14.31	14.31	4,522.47	1,621.93	-2,900.54
420	10225240723	CARHUA ORDOÑEZ YANET YECENIA	1/01/2017	31/12/2017	Se Formalizo	F	14.31	14.31		1,621.93	1,621.93
421	20542415852	DISTRIBUIDORA JHORDAN E.I.R.L.	1/01/2017	31/12/2017	Se Acogió	G	17.57	17.57	5,551.04	1,990.82	-3,560.22
422	20542416662	M & F ORGANICOS E.I.R.L.	1/01/2017	31/12/2017	Se Formalizo	I	29.50	29.50		3,343.59	3,343.59
423	20542418444	PRODUCCIONES, REPRESENTACIONES Y SERVICIOS MUSICALES EL LOBO E.I.R.L.	1/01/2017	31/12/2017	Se Formalizo	G	17.57	17.57		1,990.82	1,990.82
424	10427296411	PONCE MORI JOSE LUIS	30/04/2017	31/12/2017	Se Formalizo	H	24.15	16.26		1,842.28	1,842.28

425	20542434644	INVERSIONES Y SERVICIOS GENERALES BRACRISGHA E.I.R.L	1/01/2017	31/12/2017	Se Acogió	F	14.31	14.31	4,522.47	1,621.93	-2,900.54
426	10229628581	CARHUAYANO CHAVEZ FERNANDO PAULINO	1/01/2017	31/12/2017	Se Acogió	K	35.87	35.87	11,332.93	4,064.43	-7,268.50
427	10440373891	RODRIGUEZ CORDOVA JHORDAN STEVE	1/01/2017	31/12/2017	Se Formalizo	G	17.57	17.57		1,990.82	1,990.82
428	10479292880	CAMPOS URETA ESTHER MERCEDES	1/01/2017	31/12/2017	Se Acogió	G	17.57	17.57	5,551.04	1,990.82	-3,560.22
429	20542446812	GUNMAR E.I.R.L.	1/01/2017	31/12/2017	Se Acogió	N	25.93	25.93	8,193.61	2,938.55	-5,255.06
430	20542452898	AGRO IMPORT CAPIRONA S.R.L.	1/01/2017	31/12/2017	Se Acogió	F	14.31	14.31	4,522.47	1,621.93	-2,900.54
431	10411432934	CONTRERAS ESPINOZA WILBER EMILIO	1/01/2017	31/12/2017	Se Formalizo	F	14.31	14.31		1,621.93	1,621.93
432	10428114120	CAQUI DIAZ RICHARD LEONCIO	3/03/2017	31/12/2017	Se Formalizo	F	14.31	11.91		1,350.13	1,350.13
433	20542461374	COMERCIAL GLAJEMAY EMPRESA INDIVIDUAL DE RESPONSABILIDAD LIMITADA	1/01/2017	31/12/2017	Se Acogió	K	35.87	35.87	11,332.93	4,064.43	-7,268.50
434	20542483777	TEMPLO EXPORT E.I.R.L	1/01/2017	31/12/2017	Se Formalizo	G	17.57	17.57		1,990.82	1,990.82
435	10211442731	VILLACORTA BARDALES RAUL ORLANDO	23/05/2017	31/12/2017	Se Formalizo	I	29.50	17.99		2,039.22	2,039.22
436	10428627011	RUIZ REYES LIZ VIRGINIA	1/01/2017	31/12/2017	Se Acogió	G	17.57	17.57	5,551.04	1,990.82	-3,560.22
437	20542491443	TÉCNICA CIENCIA E INGENIERÍA S.R.L	1/01/2017	31/12/2017	Se Formalizo	F	14.31	14.31		1,621.93	1,621.93
438	20542494035	CONSTRUCTORA UNICAN S.R.L	1/01/2017	31/12/2017	Se Acogió	F	14.31	14.31	4,522.47	1,621.93	-2,900.54
439	20542495431	CONSTRUCCIONES, SERVICIOS E INVERSIONES R.G.D.L S.R.L	1/01/2017	31/12/2017	Se Acogió	H	24.15	24.15	7,631.92	2,737.10	-4,894.82
440	20542496593	CORPORACIÓN CONSTRUCTORA J&D SOCIEDAD COMERCIAL DE RESPONSABILIDAD LIMITADA	1/01/2017	31/12/2017	Se Acogió	K	35.87	35.87	11,332.93	4,064.43	-7,268.50
441	20542498961	FULL ARTEFACTOS E.I.R.L.	1/01/2017	31/12/2017	Se Acogió	F	14.31	14.31	4,522.47	1,621.93	-2,900.54
442	10470949631	JAVIER OLIMBO YOJAN	1/01/2017	31/12/2017	Se Formalizo	K	35.87	35.87		4,064.43	4,064.43
443	10224606601	ROSAS QUISPE ISIDORA	3/03/2017	31/12/2017	Se Formalizo	G	17.57	14.62		1,657.19	1,657.19
444	20542500965	EMPRESA DE TRANSPORTES GARCÍA II E.I.R.L	1/01/2017	31/12/2017	Se Acogió	K	35.87	35.87	11,332.93	4,064.43	-7,268.50
445	20542501775	ROMANI MOTORS EMPRESA INDIVIDUAL DE RESPONSABILIDAD LIMITADA	1/01/2017	31/12/2017	Se Acogió	F	14.31	14.31	4,522.47	1,621.93	-2,900.54

446	10444931219	CHAVEZ ESPINOZA RONALD LOLY	17/03/2017	31/12/2017	Se Formalizo	G	17.57	13.95		1,580.62	1,580.62
447	10230098072	SORIA CASTRO GRACIANO	20/02/2017	31/12/2017	Se Formalizo	K	35.87	30.94		3,506.13	3,506.13
448	20542517264	DAN TECH E.I.R.L.	1/01/2017	31/12/2017	Se Formalizo	D	20.80	20.80		2,356.73	2,356.73
449	20544174381	REPRESENTACIONES DE MAQUINARIAS PESADAS B & K S.A.C.	1/01/2017	31/12/2017	Se Acogió	F	14.31	14.31	4,522.47	1,621.93	-2,900.54
450	10230130332	ARRIETA HERMOSA ROSA ELIZABETH	1/01/2017	31/12/2017	Se Acogió	A	24.36	24.36	7,697.80	2,760.73	-4,937.07
451	20542528622	EMPRESA DE TRANSPORTES TURÍSTICOS MAEDSAVERO S.R.L	1/01/2017	31/12/2017	Se Acogió	N	25.93	25.93	8,193.61	2,938.55	-5,255.06
452	20542530449	CONSTRUCTORA N & Z S.R.L.	1/01/2017	31/12/2017	Se Acogió	D	20.80	20.80	6,571.31	2,356.73	-4,214.59
453	10405440879	LOPEZ AYLAS ISELA MILAGRO	3/03/2017	31/12/2017	Se Formalizo	G	17.57	14.62		1,657.19	1,657.19
454	20542532221	ASOCIACIÓN DE MOTOTAXISTAS SUPTE - TULUMAYO	18/05/2017	31/12/2017	Se Formalizo	G	17.57	10.96		1,241.53	1,241.53
455	20542533464	FERRETERÍA Y MATIZADOS DIAZ E.I.R.L	1/01/2017	31/12/2017	Se Acogió	H	24.15	24.15	7,631.92	2,737.10	-4,894.82
456	20542534606	REPUESTO EL DURO E.I.R.L	1/01/2017	31/12/2017	Se Formalizo	K	35.87	35.87		4,064.43	4,064.43
457	20542534860	ESTUDIO CONTABLE Y SERVICIOS INFORMATICOS DEJO TORRES E.I.R.L	1/01/2017	31/12/2017	Se Acogió	F	14.31	14.31	4,522.47	1,621.93	-2,900.54
458	10460732641	CRISTANCHO ARIZA ZIDNEY DANILO	29/05/2017	31/12/2017	Se Formalizo	I	29.50	17.51		1,984.11	1,984.11
459	20542542374	AVICOLA JIMENA E.I.R.L.	1/01/2017	31/12/2017	Se Acogió	K	35.87	35.87	11,332.93	4,064.43	-7,268.50
460	20542544075	SERVICIOS MULTIPLES JIMMY E.I.R.L	1/01/2017	31/12/2017	Se Acogió	K	35.87	35.87	11,332.93	4,064.43	-7,268.50
461	10446302383	CRUZ TENAZOA IVAN	1/01/2017	31/12/2017	Se Acogió	K	35.87	35.87	11,332.93	4,064.43	-7,268.50
462	20542547171	TINGO MARÍA TRAVEL S.R.L	1/01/2017	31/12/2017	Se Acogió	G	17.57	17.57	5,551.04	1,990.82	-3,560.22
463	10401138515	CUBAS JIMENEZ EVER MARLON	17/04/2017	31/12/2017	Se Formalizo	K	35.87	25.42		2,880.83	2,880.83
464	10419215347	RODRIGUEZ CHAVEZ MANUEL IVAN	3/03/2017	31/12/2017	Se Formalizo	I	29.50	24.56		2,783.27	2,783.27
465	20542556081	CORPORACIÓN AUROCARR E.I.R.L	11/05/2017	31/12/2017	Se Formalizo	L	24.00	15.43		1,748.11	1,748.11
466	10106771664	CABRERA SALAZAR MIGUEL ANGEL	1/01/2017	31/12/2017	Se Acogió	I	29.50	29.50	9,323.01	3,343.59	-5,979.42
467	20542562219	OPTICAS UNIDAS S.A.C	1/01/2017	31/12/2017	Se Acogió	G	17.57	17.57	5,551.04	1,990.82	-3,560.22
468	20542571714	CONSORCIO SAN JUAN	1/01/2017	31/12/2017	Se Formalizo	F	14.31	14.31		1,621.93	1,621.93

469	10207144229	MONTERO ALVARO NESTOR EDWARD	3/03/2017	31/12/2017	Se Formalizo	G	17.57	14.62		1,657.19	1,657.19
470	10479376650	VILLANUEVA POLINAR SENOVIA	1/01/2017	31/12/2017	Se Acogió	G	17.57	17.57	5,551.04	1,990.82	-3,560.22
471	20542575973	SOLUCIONES EMPRESARIALES J.J MONTERO S.R.L.	1/01/2017	31/12/2017	Se Acogió	K	35.87	35.87	11,332.93	4,064.43	-7,268.50
472	10702597981	JAUREGUI URBANO JIMENA ESTEFANIA	1/01/2017	31/12/2017	Se Formalizo	G	17.57	17.57		1,990.82	1,990.82
473	10446002258	VILLODAS SANTILLAN ROSARIO DEL PILAR	1/01/2017	31/12/2017	Se Formalizo	G	17.57	17.57		1,990.82	1,990.82
474	20542582830	INVERSIONES FRB E.I.R.L	1/01/2017	31/12/2017	Se Acogió	K	35.87	35.87	11,332.93	4,064.43	-7,268.50
475	20542584298	ALIMENTOS SALUDABLES BCHM E.I.R.L.	1/01/2017	31/12/2017	Se Formalizo	I	29.50	29.50		3,343.59	3,343.59
476	20601963745	MATIGRAFE EMPRESA INDIVIDUAL DE RESPONSABILIDAD LIMITADA	15/03/2017	31/12/2017	Se Formalizo	M	28.44	22.73		2,576.23	2,576.23
477	20542595907	INVERSIONES Y CONSULTORES VERA BERROSPI E.I.R.L	1/01/2017	31/12/2017	Se Acogió	K	35.87	35.87	11,332.93	4,064.43	-7,268.50
478	10452834800	VILLANUEVA RAMOS JUDITH	17/02/2017	31/12/2017	Se Formalizo	G	17.57	15.30		1,733.76	1,733.76
479	10229999252	SILVA PEREYRA JAVIER EDIE	1/01/2017	31/12/2017	Se Acogió	I	29.50	29.50	9,323.01	3,343.59	-5,979.42
480	20542596890	EMPRESA DE TRANSPORTES TURÍSTICOS VALDIZAN EXPRESS. S.A.C	1/01/2017	31/12/2017	Se Acogió	I	29.50	29.50	9,323.01	3,343.59	-5,979.42
481	10419563990	HIDALGO GUIZADO VICTOR ALAN	1/01/2017	31/12/2017	Se Acogió	K	35.87	35.87	11,332.93	4,064.43	-7,268.50
482	20542599996	GLOBAL BUSSINES TRADING S.A.C	1/01/2017	31/12/2017	Se Acogió	G	17.57	17.57	5,551.04	1,990.82	-3,560.22
483	20542600081	CONSTRUCTORA F & H DOMINGUEZ E.I.R.L	1/01/2017	31/12/2017	Se Acogió	F	14.31	14.31	4,522.47	1,621.93	-2,900.54
484	20573003293	CLÍNICA OMNIMEDIC CENTER E.I.R.L	1/01/2017	31/12/2017	Se Acogió	N	25.93	25.93	8,193.61	2,938.55	-5,255.06
485	20573008767	RESCO PERU E.I.R.L.	1/01/2017	31/12/2017	Se Acogió	F	14.31	14.31	4,522.47	1,621.93	-2,900.54
486	10230041887	ENCARNACION GERONIMO DEMBER TIMOTEO	1/01/2017	31/12/2017	Se Formalizo	I	29.50	29.50		3,343.59	3,343.59
487	10460797913	NEYRA PASTOR LALY LISSET	1/01/2017	31/12/2017	Se Acogió	K	35.87	35.87	11,332.93	4,064.43	-7,268.50
488	10478038319	BORJA MARTEL CHRISTIAN LEWIS	1/01/2017	31/12/2017	Se Acogió	F	14.31	14.31	4,522.47	1,621.93	-2,900.54
489	20573024029	NEGOCIOS Y CONSULTORIA OLM E.I.R.L	1/01/2017	31/12/2017	Se Acogió	K	35.87	35.87	11,332.93	4,064.43	-7,268.50
490	10093367036	ROJAS MONCADA FLOR OTILIA SOCORRO	1/01/2017	31/12/2017	Se Acogió	K	35.87	35.87	11,332.93	4,064.43	-7,268.50
491	20573042949	BRIGER E.I.R.L.	1/01/2017	31/12/2017	Se Acogió	K	35.87	35.87	11,332.93	4,064.43	-7,268.50

492	20573044054	CLÍNICA DENTAL DIENTECITOS E.I.R.L	1/01/2017	31/12/2017	Se Acogió	N	25.93	25.93	8,193.61	2,938.55	-5,255.06
493	10408531549	SUAREZ GUADALUPE GLADYS LUZ	1/01/2017	31/12/2017	Se Formalizo	I	29.50	29.50		3,343.59	3,343.59
494	10230046978	DELGADO TUCTO VERONICA	3/03/2017	31/12/2017	Se Formalizo	G	17.57	14.62		1,657.19	1,657.19
495	10454199532	AVILA DIAZ VIVIANA	1/01/2017	31/12/2017	Se Formalizo	O	21.52	21.52		2,438.30	2,438.30
496	10702597728	GONZALES PALMA ANTONY	31/03/2017	31/12/2017	Se Formalizo	G	17.57	13.27		1,504.05	1,504.05
497	20573050968	F&AT INGENIEROS CONTRATISTAS E.I.R.L	1/01/2017	31/12/2017	Se Acogió	F	14.31	14.31	4,522.47	1,621.93	-2,900.54
498	10427966106	RODRIGUEZ REVILLA HANS ERICK	1/01/2017	31/12/2017	Se Acogió	G	17.57	17.57	5,551.04	1,990.82	-3,560.22
499	20573058608	TRANSERV J&S E.I.R.L	1/01/2017	31/12/2017	Se Acogió	I	29.50	29.50	9,323.01	3,343.59	-5,979.42
500	20573058861	CONSTRUCTORA F Y L E.I.R.L	22/03/2017	31/12/2017	Se Formalizo	F	14.31	11.17		1,265.46	1,265.46
501	20573059671	GEOCRETO S.A.C	1/01/2017	31/12/2017	Se Acogió	F	14.31	14.31	4,522.47	1,621.93	-2,900.54
502	20573060335	RED DE CONSULTORIA Y CAPACITACION INTEGRAL PARA PROFESIONALES E.I.R.L	1/01/2017	31/12/2017	Se Acogió	O	21.52	21.52	6,798.76	2,438.30	-4,360.46
503	10405898336	SOLORZANO SOLIS BILL YORDHY	1/01/2017	31/12/2017	Se Formalizo	G	17.57	17.57		1,990.82	1,990.82
504	20573063351	TELECOMUNICACIONES REQUIZ S.R.L	1/01/2017	31/12/2017	Se Acogió	G	17.57	17.57	5,551.04	1,990.82	-3,560.22
505	20573064161	BCA CORPORACIÓN DE TELECOMUNICACIONES S.A.C.	1/01/2017	31/12/2017	Se Acogió	I	29.50	29.50	9,323.01	3,343.59	-5,979.42
506	20573064594	CONSTRUCTORA Y CONSULTORIA FREHISE E.I.R.L.	1/01/2017	31/12/2017	Se Formalizo	F	14.31	14.31		1,621.93	1,621.93
507	20531437684	EMPRESA DE TRANSPORTES UCHIZA EXPRESS S.A.C.	1/01/2017	31/12/2017	Se Acogió	I	29.50	29.50	9,323.01	3,343.59	-5,979.42
508	20573066295	INVERSIONES MONTAÑA MAQUINARIAS REPUESTOS S.R.L	1/01/2017	31/12/2017	Se Acogió	F	14.31	14.31	4,522.47	1,621.93	-2,900.54
509	10230132548	NOLASCO POMA MAXIMINA	1/01/2017	31/12/2017	Se Acogió	I	29.50	29.50	9,323.01	3,343.59	-5,979.42
510	10758293713	SOLIS SABINO YONEL YAVE	1/01/2017	31/12/2017	Se Formalizo	G	17.57	17.57		1,990.82	1,990.82
511	20573078111	INVERSIONES Y NEGOCIACIONES RUVISA S.R.L	1/01/2017	31/12/2017	Se Formalizo	G	17.57	17.57		1,990.82	1,990.82
512	10468140981	ZEA ZAVALETA CELIA	1/01/2017	31/12/2017	Se Formalizo	N	25.93	25.93		2,938.55	2,938.55

513	20573081251	CODIGO CINCO CONTRATISTAS GENERALES S.R.L	1/01/2017	31/12/2017	Se Acogió	F	14.31	14.31	4,522.47	1,621.93	-2,900.54
514	20573086300	INVERSIONES NALLELY S.A.C	3/03/2017	31/12/2017	Se Formalizo	D	20.80	17.31		1,961.78	1,961.78
515	20573092610	IMPORTADORA D & V EMPRESA INDIVIDUAL DE RESPONSABILIDAD LIMITADA	1/01/2017	31/12/2017	Se Acogió	G	17.57	17.57	5,551.04	1,990.82	-3,560.22
516	20573092709	FALEWIL BELLEZA E.I.R.L	1/01/2017	31/12/2017	Se Acogió	K	35.87	35.87	11,332.93	4,064.43	-7,268.50
517	10438441218	NIETO PISCO FRED FRANK	1/01/2017	31/12/2017	Se Formalizo	G	17.57	17.57		1,990.82	1,990.82
518	20573101899	C & M TECNOLOGIA Y SOLUCIONES E.I.R.L	1/01/2017	31/12/2017	Se Acogió	K	35.87	35.87	11,332.93	4,064.43	-7,268.50
519	20573107072	MULTISERVICIOS EL METRO E.I.R.L	1/01/2017	31/12/2017	Se Acogió	G	17.57	17.57	5,551.04	1,990.82	-3,560.22
520	10702485458	SANTOS VASQUEZ BARRY DAMIAN	3/03/2017	31/12/2017	Se Formalizo	I	29.50	24.56		2,783.27	2,783.27
521	20573110456	ODAFARMAS E.I.R.L	1/01/2017	31/12/2017	Se Acogió	N	25.93	25.93	8,193.61	2,938.55	-5,255.06
522	20573113471	DISGED S.A.C.	1/01/2017	31/12/2017	Se Formalizo	G	17.57	17.57		1,990.82	1,990.82
523	20573120338	INVERSIONES ROXANNA E.I.R.L	1/01/2017	31/12/2017	Se Acogió	G	17.57	17.57	5,551.04	1,990.82	-3,560.22
524	20573123868	AGRO CONSTRUCTOR TACUCHI S.A.C	3/03/2017	31/12/2017	Se Formalizo	G	17.57	14.62		1,657.19	1,657.19
525	20573124678	SERVICIOS TURÍSTICOS BELLA DURMIENTE E.I.R.L	1/01/2017	31/12/2017	Se Acogió	I	29.50	29.50	9,323.01	3,343.59	-5,979.42
526	20573125305	AVITODO S.A.C	1/01/2017	31/12/2017	Se Acogió	G	17.57	17.57	5,551.04	1,990.82	-3,560.22
527	20573130996	PIRAMIDE EJECUTORES E.I.R.L	1/01/2017	31/12/2017	Se Formalizo	F	14.31	14.31		1,621.93	1,621.93
528	10433029921	VELEZ DE VILLA UPIACHIHUA RONALD	12/04/2017	31/12/2017	Se Formalizo	G	17.57	12.69		1,438.42	1,438.42
529	10423890121	LOPEZ MARIÑO DE CIELOS EUNECI PETRONILA	1/01/2017	31/12/2017	Se Formalizo	O	21.52	21.52		2,438.30	2,438.30
530	20573138202	ASOCIACIÓN DE PRODUCTORES AGROPECUARIOS Y FORESTALES EL ALVA DE BARTOLOME-CUCHARA	1/01/2017	31/12/2017	Se Formalizo	A	24.36	24.36		2,760.73	2,760.73
531	10466157711	RUIZ QUIJAITE CLAUDIA CEMIRA	5/05/2017	31/12/2017	Se Formalizo	L	24.00	15.82		1,792.93	1,792.93
532	20573141092	VECTOR AGRICULTURE E.I.R.L	1/01/2017	31/12/2017	Se Acogió	G	17.57	17.57	5,551.04	1,990.82	-3,560.22
533	20573148003	ADRFAB EMPRESA INDIVIDUAL DE RESPONSABILIDAD LIMITADA	1/01/2017	31/12/2017	Se Acogió	F	14.31	14.31	4,522.47	1,621.93	-2,900.54

534	20573153007	ES&DI S.R.L.	1/01/2017	31/12/2017	Se Acogió	K	35.87	35.87	11,332.93	4,064.43	-7,268.50
535	20573153694	CONSULTORA CONSTRUCTORA Y PROVEEDORA DE BIENES Y SERVICIOS E.I.R.L.	1/01/2017	31/12/2017	Se Acogió	K	35.87	35.87	11,332.93	4,064.43	-7,268.50
536	20573165510	AGB DISTRIBUCIONES E.I.R.L.	1/01/2017	31/12/2017	Se Acogió	G	17.57	17.57	5,551.04	1,990.82	-3,560.22
537	10460401114	LACUTA MAMANI MELECIA	1/01/2017	31/12/2017	Se Formalizo	O	21.52	21.52		2,438.30	2,438.30
538	10092815400	ZAVALA HINOSTROZA EDDIE DALINO	1/01/2017	31/12/2017	Se Acogió	I	29.50	29.50	9,323.01	3,343.59	-5,979.42
539	20573167482	EMPRESA DE TRANSPORTES PROGRESO ESPECIAL S.A.	1/01/2017	31/12/2017	Se Acogió	I	29.50	29.50	9,323.01	3,343.59	-5,979.42
540	20573173024	DHANNAFRIO E.I.R.L.	1/01/2017	31/12/2017	Se Acogió	G	17.57	17.57	5,551.04	1,990.82	-3,560.22
541	10230190505	URBIETA VALDIVIEZO RONALD	21/02/2017	31/12/2017	Se Formalizo	O	21.52	18.50		2,096.67	2,096.67
542	20573178689	CONSULTORIA JOPELJA E.I.R.L.	1/01/2017	31/12/2017	Se Acogió	K	35.87	35.87	11,332.93	4,064.43	-7,268.50
543	10455252372	CHACON ESTACIO CLEDEN	1/01/2017	31/12/2017	Se Acogió	G	17.57	17.57	5,551.04	1,990.82	-3,560.22
544	20573179227	CONSTRUCTORA MYTA E.I.R.L.	1/01/2017	31/12/2017	Se Acogió	F	14.31	14.31	4,522.47	1,621.93	-2,900.54
545	20573180403	SANTA FE INGENIERÍA Y CONSTRUCCIÓN S.A.C	1/01/2017	31/12/2017	Se Formalizo	F	14.31	14.31		1,621.93	1,621.93
546	20573185031	TINGO MARÍA NUNASH TOURS E.I.R.L.	1/01/2017	31/12/2017	Se Acogió	I	29.50	29.50	9,323.01	3,343.59	-5,979.42
547	20600018338	ASOCIACIÓN DE PRODUCTORES AGROPECUARIOS Y FORESTALES LOS ANGELES DE LOS CEDROS	1/01/2017	31/12/2017	Se Formalizo	A	24.36	24.36		2,760.73	2,760.73
548	20573193564	AGROPECUARIA KATTY EIRL	1/01/2017	31/12/2017	Se Acogió	D	20.80	20.80	6,571.31	2,356.73	-4,214.59
549	20573195699	HECOTEC S.A.C.	1/01/2017	31/12/2017	Se Acogió	C	24.26	24.26	7,664.54	2,748.80	-4,915.74
550	20573197985	PROYECTOS WORLD TRADING E.I.R.L.	1/01/2017	31/12/2017	Se Acogió	K	35.87	35.87	11,332.93	4,064.43	-7,268.50
551	10404153736	ALVARADO TRUJILLO CARLOS ALBERTO	1/01/2017	31/12/2017	Se Acogió	G	17.57	17.57	5,551.04	1,990.82	-3,560.22
552	20573201176	EMPRESA DE TRANSPORTES TURISMO PUEBLO NUEVO S.R.L	1/01/2017	31/12/2017	Se Acogió	I	29.50	29.50	9,323.01	3,343.59	-5,979.42
553	20573203039	LIDER EN SALUD E.I.R.L	1/01/2017	31/12/2017	Se Acogió	G	17.57	17.57	5,551.04	1,990.82	-3,560.22
554	10211224784	VALDERRAMA CHAUCA NORMA	30/04/2017	31/12/2017	Se Formalizo	H	24.15	16.26		1,842.28	1,842.28

555	20573205830	GENESIS CORPORACIÓN SERVICIOS GENERALES EMPRESA INDIVIDUAL DE RESPONSABILIDAD LIMITADA	1/01/2017	31/12/2017	Se Acogió	F	14.31	14.31	4,522.47	1,621.93	-2,900.54
556	20601762481	AGRO HINOSTROZA SOCIEDAD ANÓNIMA CERRADA - AGRO HINOSTROZA S.A.C.	1/01/2017	31/12/2017	Se Formalizo	G	17.57	17.57		1,990.82	1,990.82
557	20573213425	FIERROS Y PERFILES DIAZ E.I.R.L.	1/01/2017	31/12/2017	Se Acogió	G	17.57	17.57	5,551.04	1,990.82	-3,560.22
558	20573215045	LEAD WORKING PARTNER SAC	1/01/2017	31/12/2017	Se Acogió	K	35.87	35.87	11,332.93	4,064.43	-7,268.50
559	20573217684	ECOLOGY CONSULTORES SOCIEDAD ANÓNIMA CERRADA	1/01/2017	31/12/2017	Se Formalizo	K	35.87	35.87		4,064.43	4,064.43
560	10721722151	LUNA SOTO KENG SONNY	16/02/2017	31/12/2017	Se Formalizo	K	35.87	31.33		3,550.79	3,550.79
561	10429704630	BARTRA PINCHI PAVEL RENATO	1/01/2017	31/12/2017	Se Acogió	G	17.57	17.57	5,551.04	1,990.82	-3,560.22
562	20573224036	D'PORTA GRUP S.R.L	1/01/2017	31/12/2017	Se Acogió	G	17.57	17.57	5,551.04	1,990.82	-3,560.22
563	10805974554	PACIFICO PEÑA JESSICA	1/01/2017	31/12/2017	Se Formalizo	A	24.36	24.36		2,760.73	2,760.73
564	20573226080	ONIL2 S.A.C	1/01/2017	31/12/2017	Se Formalizo	K	35.87	35.87		4,064.43	4,064.43
565	10412763098	MACEDO HOYOS WENCESLAO	1/01/2017	31/12/2017	Se Acogió	K	35.87	35.87	11,332.93	4,064.43	-7,268.50
566	20573228023	WEB-OUT S.A.	1/01/2017	31/12/2017	Se Acogió	K	35.87	35.87	11,332.93	4,064.43	-7,268.50
567	10702465007	CANALES FIGUEREDO ESTHER	1/01/2017	31/12/2017	Se Acogió	D	20.80	20.80	6,571.31	2,356.73	-4,214.59
568	20573234694	PREVENCIONES AMBIENTALES CONSULTORIA Y CONSTRUCCIÓN CIVIL E.I.R.L.	1/01/2017	31/12/2017	Se Acogió	G	17.57	17.57	5,551.04	1,990.82	-3,560.22
569	20573236476	COMERCIAL MULTISERVICIOS E INVERSIONES JOEL E.I.R.L.	1/01/2017	31/12/2017	Se Acogió	G	17.57	17.57	5,551.04	1,990.82	-3,560.22
570	10401637333	PEREZ PISCO JOSE	1/01/2017	31/12/2017	Se Formalizo	I	29.50	29.50		3,343.59	3,343.59
571	20573241127	ASESORIA EN GESTION EMPRESARIAL VARGAS Y CASO ASOCIADOS S.CIVIL DE R.L	1/01/2017	31/12/2017	Se Formalizo	K	35.87	35.87		4,064.43	4,064.43
572	20573243685	JOPEPE SOCIEDAD COMERCIAL DE RESPONSABILIDAD LIMITADA	1/01/2017	31/12/2017	Se Acogió	G	17.57	17.57	5,551.04	1,990.82	-3,560.22
573	10258001171	PELAEZ JAIMES NAPOLEON	12/04/2017	31/12/2017	Se Formalizo	O	21.52	15.55		1,761.74	1,761.74
574	10438459974	SANCHEZ REYES RONAL	1/01/2017	31/12/2017	Se Formalizo	G	17.57	17.57		1,990.82	1,990.82

575	10446643920	HERRERA PUJAY ALICIA ELIZABETH	1/01/2017	31/12/2017	Se Acogió	G	17.57	17.57	5,551.04	1,990.82	-3,560.22
576	10229618208	PINEDO DE RUIZ BETTY	20/04/2017	31/12/2017	Se Formalizo	G	17.57	12.31		1,394.67	1,394.67
577	20549806989	SUMICOR S.A.C.	1/01/2017	31/12/2017	Se Formalizo	G	17.57	17.57		1,990.82	1,990.82
578	20573256230	ASOCIACIÓN DE FLORICULTORES DEL VALLE DEL ALTO HUALLAGA	1/01/2017	31/12/2017	Se Formalizo	A	24.36	24.36		2,760.73	2,760.73
579	20573258950	AGROFERRETERIA CHATO LAY E.I.R.L.	1/01/2017	31/12/2017	Se Acogió	G	17.57	17.57	5,551.04	1,990.82	-3,560.22
580	20573260181	CONSTRUCTORA Y SERVICIOS MULTIPLES AFER E.I.R.L.	1/01/2017	31/12/2017	Se Acogió	K	35.87	35.87	11,332.93	4,064.43	-7,268.50
581	20573267355	HOSTAL LEON DEL GRUPO LEON JAHELI E.I.R.L.	1/01/2017	31/12/2017	Se Acogió	H	24.15	24.15	7,631.92	2,737.10	-4,894.82
582	20573268246	CONSULTORA Y CONSTRUCTORA DR E.I.R.L.	1/01/2017	31/12/2017	Se Acogió	F	14.31	14.31	4,522.47	1,621.93	-2,900.54
583	20573271972	HOTEL PLAZA DEL BOSQUE INN SAC	1/01/2017	31/12/2017	Se Acogió	H	24.15	24.15	7,631.92	2,737.10	-4,894.82
584	20573276427	AGUIMEX CONSTRUCTORA & INMOBILIARIA E.I.R.L.	1/01/2017	31/12/2017	Se Acogió	K	35.87	35.87	11,332.93	4,064.43	-7,268.50
585	20573276699	LABAVE INVERSIONES E.I.R.L.	1/01/2017	31/12/2017	Se Acogió	K	35.87	35.87	11,332.93	4,064.43	-7,268.50
586	20573281340	AUTOSERVICIOS KAREN E.I.R.L.	1/01/2017	31/12/2017	Se Acogió	G	17.57	17.57	5,551.04	1,990.82	-3,560.22
587	20573282583	REPUESTOS SHANO E.I.R.L.	1/01/2017	31/12/2017	Se Acogió	G	17.57	17.57	5,551.04	1,990.82	-3,560.22
588	20573286066	GEOSELVA S.A.C.	1/01/2017	31/12/2017	Se Acogió	G	17.57	17.57	5,551.04	1,990.82	-3,560.22
589	20573286732	INVERSIONES MAUVIC S.A.C.	1/01/2017	31/12/2017	Se Acogió	D	20.80	20.80	6,571.31	2,356.73	-4,214.59
590	20573291655	DISTRIBUIDORA NIEL Y G S.R.L.	1/01/2017	31/12/2017	Se Acogió	G	17.57	17.57	5,551.04	1,990.82	-3,560.22
591	10409973031	ESPINOZA CARHUARICRA JOSE LUIS	1/01/2017	31/12/2017	Se Formalizo	I	29.50	29.50		3,343.59	3,343.59
592	20573294247	EMPRESA DE TRANSPORTES ALBITES S.R.L.	1/01/2017	31/12/2017	Se Acogió	I	29.50	29.50	9,323.01	3,343.59	-5,979.42
593	20573294590	LOGISTICA Y TURISMO CRUZ DEL ORIENTE E.I.R.L.	1/01/2017	31/12/2017	Se Acogió	I	29.50	29.50	9,323.01	3,343.59	-5,979.42
594	10436096998	CAMPO VILLAORDUÑA JORGE LUIS	1/01/2017	31/12/2017	Se Acogió	I	29.50	29.50	9,323.01	3,343.59	-5,979.42
595	10481697757	ESPINOZA VELASQUEZ TIFFANY JUDITH	1/01/2017	31/12/2017	Se Acogió	G	17.57	17.57	5,551.04	1,990.82	-3,560.22
596	10804829232	MELCHOR SORIA DIONICIA	3/05/2017	31/12/2017	Se Formalizo	D	20.80	13.83		1,566.84	1,566.84
597	20573297777	INDIVIDUAL TECNOLOGIAS S.A.C.	3/03/2017	31/12/2017	Se Formalizo	G	17.57	14.62		1,657.19	1,657.19

598	20573303173	A & J NEGOCIACIONES VIDRIOS Y ALUMINIOS E.I.R.L.	3/03/2017	31/12/2017	Se Formalizo	D	20.80	17.31		1,961.78	1,961.78
599	20573304579	FELIZ CARGO SOCIEDAD DE RESPONSABILIDAD LIMITADA	1/01/2017	31/12/2017	Se Formalizo	I	29.50	29.50		3,343.59	3,343.59
600	10730471853	DAVID CIERTO LYAN KATHERINE	1/01/2017	31/12/2017	Se Acogió	G	17.57	17.57	5,551.04	1,990.82	-3,560.22
601	20573309961	GRUPO ALASKA TINGO MARÍA S.A.C.	1/01/2017	31/12/2017	Se Acogió	I	29.50	29.50	9,323.01	3,343.59	-5,979.42
602	20573319339	SOCIEDAD PRIVADA TINGO MARÍA S.A.C.	1/01/2017	31/12/2017	Se Acogió	O	21.52	21.52	6,798.76	2,438.30	-4,360.46
603	10444700217	MACHADO PIZANGO GREGORIO	3/03/2017	31/12/2017	Se Formalizo	G	17.57	14.62		1,657.19	1,657.19
604	10460209248	HURTADO ROSALES YESENIA TATIANA	1/01/2017	31/12/2017	Se Acogió	G	17.57	17.57	5,551.04	1,990.82	-3,560.22
605	20573322984	INVERSIONES MAQUINARIAS BELLA DURMIENTRE S.R.L.	1/01/2017	31/12/2017	Se Formalizo	G	17.57	17.57		1,990.82	1,990.82
606	10100119256	HUATAQUISPE VASQUEZ MONICA	1/01/2017	31/12/2017	Se Acogió	N	25.93	25.93	8,193.61	2,938.55	-5,255.06
607	20573323875	INMOBILIARIA H Y V SAC	1/01/2017	31/12/2017	Se Acogió	F	14.31	14.31	4,522.47	1,621.93	-2,900.54
608	20573324413	EMPRESA DE TRANSPORTES Y SERVICIO EXPRESS DEBORY E.I.R.L.	1/01/2017	31/12/2017	Se Acogió	I	29.50	29.50	9,323.01	3,343.59	-5,979.42
609	20573325908	SSOMA HUALLAGA SOCIEDAD ANÓNIMA CERRADA	1/01/2017	31/12/2017	Se Acogió	I	29.50	29.50	9,323.01	3,343.59	-5,979.42
610	20573334303	R&S CONSULTORIA SOCIEDAD COMERCIAL DE RESPONSABILIDAD LIMITADA	1/01/2017	31/12/2017	Se Acogió	F	14.31	14.31	4,522.47	1,621.93	-2,900.54
611	20573336934	ALPAFI CONTRATISTAS GENERALES E.I.R.L.	1/01/2017	31/12/2017	Se Acogió	F	14.31	14.31	4,522.47	1,621.93	-2,900.54
612	10431877924	PONCE MENDOZA LEONCIO	1/01/2017	31/12/2017	Se Acogió	G	17.57	17.57	5,551.04	1,990.82	-3,560.22
613	20600029003	CORPORACIÓN VELSARC E.I.R.L.	3/03/2017	31/12/2017	Se Acogió	G	17.57	14.62	4,620.78	1,657.19	-2,963.59
614	20600031792	CONSTRUCTORA LOPEZ ARIAS E.I.R.L.	1/01/2017	31/12/2017	Se Formalizo	F	14.31	14.31		1,621.93	1,621.93
615	20600033647	ELECTROMANTENIMIENTO CESAR EMPRESA INDIVIDUAL DE RESPONSABILIDAD LIMITADA	1/01/2017	31/12/2017	Se Formalizo	K	35.87	35.87		4,064.43	4,064.43
616	20600047729	ECONSTRUC E.I.R.L.	1/01/2017	31/12/2017	Se Acogió	F	14.31	14.31	4,522.47	1,621.93	-2,900.54
617	20600049136	R & M CORPORACIÓN PERUANA S.A.C.	1/01/2017	31/12/2017	Se Acogió	K	35.87	35.87	11,332.93	4,064.43	-7,268.50

618	20600063244	INSERCO E.I.R.L.	1/01/2017	31/12/2017	Se Formalizo	K	35.87	35.87		4,064.43	4,064.43
619	20600078578	6 ESTRELLAS CONSTRUCTORA E INMOBILIARIA E.I.R.L.	1/01/2017	31/12/2017	Se Acogió	F	14.31	14.31	4,522.47	1,621.93	-2,900.54
620	20600094417	CONSTRUCTORA ALFA Y OMEGA ABC SOCIEDAD COMERCIAL DE RESPONSABILIDAD LIMITADA	1/01/2017	31/12/2017	Se Acogió	G	17.57	17.57	5,551.04	1,990.82	-3,560.22
621	20600097645	CONSTRUCCIONES Y SERVICIOS GENERALES DELTA PERU S.A.C.	1/01/2017	31/12/2017	Se Acogió	K	35.87	35.87	11,332.93	4,064.43	-7,268.50
622	20600098072	CORPORACIÓN JOLUMICO S.A.C.	1/01/2017	31/12/2017	Se Acogió	K	35.87	35.87	11,332.93	4,064.43	-7,268.50
623	20600107161	FERRETERÍA MONTERO S.A.C.	1/01/2017	31/12/2017	Se Acogió	G	17.57	17.57	5,551.04	1,990.82	-3,560.22
624	20600116674	SERVICIOS GENERALES JAADFE S.R.L.	2/03/2017	31/12/2017	Se Acogió	F	14.31	11.95	3,777.01	1,354.58	-2,422.43
625	10474021721	CRUZ AYALA DANITZA VANESSA	1/01/2017	31/12/2017	Se Acogió	N	25.93	25.93	8,193.61	2,938.55	-5,255.06
626	20600141458	COPEOS E.I.R.L.	1/01/2017	31/12/2017	Se Acogió	K	35.87	35.87	11,332.93	4,064.43	-7,268.50
627	20600142691	KANPU S.R.L.	1/01/2017	31/12/2017	Se Acogió	G	17.57	17.57	5,551.04	1,990.82	-3,560.22
628	20600142764	MULTISERVICIOS MJD EMPRESA INDIVIDUAL DE RESPONSABILIDAD LIMITADA	1/01/2017	31/12/2017	Se Acogió	G	17.57	17.57	5,551.04	1,990.82	-3,560.22
629	20600142799	MODAS NICOLL E.I.R.L.	3/03/2017	31/12/2017	Se Formalizo	G	17.57	14.62		1,657.19	1,657.19
630	20600145747	T & L CORPORACIÓN FERRAGRO ORHUA S.A.C.	1/01/2017	31/12/2017	Se Acogió	G	17.57	17.57	5,551.04	1,990.82	-3,560.22
631	20600147979	EMPRESA AGROFORESTAL Y AMBIENTAL ALBORADA S.A.C.	1/01/2017	31/12/2017	Se Formalizo	K	35.87	35.87		4,064.43	4,064.43
632	20600159888	EMPRESA DE TRANSPORTES UCHIZA PERU S.A.C.	1/01/2017	31/12/2017	Se Acogió	I	29.50	29.50	9,323.01	3,343.59	-5,979.42
633	10067972461	CRUZADO VENTURA ASUNCION ALBINA	1/01/2017	31/12/2017	Se Formalizo	G	17.57	17.57		1,990.82	1,990.82
634	20600176111	GRUPO CONSTRUCTORA CONSULTORA E INMOBILIARIA ARLI EMPRESA INDIVIDUAL DE RESPONSABILIDAD LIMITADA	1/01/2017	31/12/2017	Se Formalizo	F	14.31	14.31		1,621.93	1,621.93
635	20600176189	CACAO SELVA EXPORT S.A.C.	1/01/2017	31/12/2017	Se Formalizo	A	24.36	24.36		2,760.73	2,760.73

636	10266633373	RAICO BUENO GABRIEL	1/01/2017	31/12/2017	Se Formalizo	F	14.31	14.31		1,621.93	1,621.93
637	20600211766	PERU KGOMER S.A.C.	1/01/2017	31/12/2017	Se Acogió	K	35.87	35.87	11,332.93	4,064.43	-7,268.50
638	20600216571	CALMAG SUPER S.A.C.	1/01/2017	31/12/2017	Se Acogió	A	24.36	24.36	7,697.80	2,760.73	-4,937.07
639	20600223055	ITRABEX S.R.L.	1/01/2017	31/12/2017	Se Acogió	G	17.57	17.57	5,551.04	1,990.82	-3,560.22
640	20600239911	RIO AZUL CONSTRUCCIÓN Y PROYECTOS E.I.R.L.	1/01/2017	31/12/2017	Se Acogió	F	14.31	14.31	4,522.47	1,621.93	-2,900.54
641	20601967457	INVERSIONES EVA Y ESTER E.I.R.L	16/03/2017	31/12/2017	Se Formalizo	K	35.87	28.57		3,238.14	3,238.14
642	20600259459	CONSULTORES Y SERVICIOS MULTIPLES HYR SOCIEDAD ANÓNIMA CERRADA	1/01/2017	31/12/2017	Se Formalizo	K	35.87	35.87		4,064.43	4,064.43
643	20600270355	MIAT CONTRATISTAS GENERALES E.I.R.L.	1/01/2017	31/12/2017	Se Formalizo	F	14.31	14.31		1,621.93	1,621.93
644	20600271068	INVERSIONES LATIMO E.I.R.L.	1/01/2017	31/12/2017	Se Formalizo	M	28.44	28.44		3,222.50	3,222.50
645	20600274393	DISTRIBUIDORA HERITINA E.I.R.L.	1/01/2017	31/12/2017	Se Formalizo	G	17.57	17.57		1,990.82	1,990.82
646	20600331991	CONSULTORA Y CONSTRUCTORA RAL S.A.C.	1/01/2017	31/12/2017	Se Acogió	F	14.31	14.31	4,522.47	1,621.93	-2,900.54
647	20600332288	GRUPO MEOPER E.I.R.L.	1/01/2017	31/12/2017	Se Formalizo	M	28.44	28.44		3,222.50	3,222.50
648	20600338430	TELECOMUNICACIONES SEGCAM S.A.C.	1/01/2017	31/12/2017	Se Acogió	I	29.50	29.50	9,323.01	3,343.59	-5,979.42
649	20600764226	WF & ASOCIADOS - CONSULTORES LEGALES S.A.	1/01/2017	31/12/2017	Se Acogió	K	35.87	35.87	11,332.93	4,064.43	-7,268.50
650	20601968135	RECINTOS ECOLOGICOS S.R.L.	16/03/2017	31/12/2017	Se Formalizo	H	24.15	19.24		2,180.66	2,180.66
651	10231586941	PONCE LINO EUGENIO	1/01/2017	31/12/2017	Se Acogió	I	29.50	29.50	9,323.01	3,343.59	-5,979.42
652	20600357493	NUNASH INGENIERÍA Y SERVICIOS EMPRESA INDIVIDUAL DE RESPONSABILIDAD LIMITADA	1/01/2017	31/12/2017	Se Formalizo	G	17.57	17.57		1,990.82	1,990.82
653	10432623977	PONGO ONOFRE HENRY JORGE	1/01/2017	31/12/2017	Se Formalizo	G	17.57	17.57		1,990.82	1,990.82
654	20600389824	RCR PROYECTOS INTEGRALES E INVERSIONES S.A.C.	1/01/2017	31/12/2017	Se Acogió	G	17.57	17.57	5,551.04	1,990.82	-3,560.22
655	20600391829	TRAVELGUET S.A.C	2/05/2017	31/12/2017	Se Formalizo	F	14.31	9.55		1,082.77	1,082.77
656	10230017765	UBALDO FLORES ELEODORO	1/01/2017	31/12/2017	Se Formalizo	G	17.57	17.57		1,990.82	1,990.82
657	20600424948	INVERSIONES KAYOMA E.I.R.L.	1/01/2017	31/12/2017	Se Acogió	H	24.15	24.15	7,631.92	2,737.10	-4,894.82

658	20600437802	AGRONEGOCIOS Y SERVICIOS GENERALES ADYAKAER E.I.R.L.	1/01/2017	31/12/2017	Se Formalizo	F	14.31	14.31		1,621.93	1,621.93
659	20600453956	ABONOS & ENMIENDAS BELLA DURMIENTE E.I.R.L.	1/01/2017	31/12/2017	Se Acogió	G	17.57	17.57	5,551.04	1,990.82	-3,560.22
660	20600463561	DILEY CONSTRUCTORA Y CONSULTORA E.I.R.L.	1/01/2017	31/12/2017	Se Formalizo	K	35.87	35.87		4,064.43	4,064.43
661	20601771617	EPA INGIENERIA RECURSOS HIDRICOS SAC	3/03/2017	31/12/2017	Se Formalizo	K	35.87	29.86		3,383.30	3,383.30
662	20600479319	CORPORACIÓN ALFA Y OMEGA E.I.R.L.	1/01/2017	31/12/2017	Se Acogió	K	35.87	35.87	11,332.93	4,064.43	-7,268.50
663	20600488814	LLANTO VERGARAY ASESORES Y CONSTRUCTORES S.A.C.	1/01/2017	31/12/2017	Se Acogió	F	14.31	14.31	4,522.47	1,621.93	-2,900.54
664	10474405040	VASQUEZ CHAVEZ RODOLFO JERRI	3/03/2017	31/12/2017	Se Acogió	G	17.57	14.62	4,620.78	1,657.19	-2,963.59
665	20600520696	MULTICENTRO SIN LIMITES E.I.R.L.	3/03/2017	31/12/2017	Se Formalizo	G	17.57	14.62		1,657.19	1,657.19
666	20600527828	MUSUX TECHNOLOGY S.R.L.	1/01/2017	31/12/2017	Se Acogió	K	35.87	35.87	11,332.93	4,064.43	-7,268.50
667	10105261808	FARIAS SALINAS TANIA	3/03/2017	31/12/2017	Se Formalizo	K	35.87	29.86		3,383.30	3,383.30
668	10439722962	YAÑEZ RAMOS YSABEL	1/01/2017	31/12/2017	Se Formalizo	I	29.50	29.50		3,343.59	3,343.59
669	10401761344	RUMICHE QUINTIMARI CARLOS HUMBERTO	3/03/2017	31/12/2017	Se Formalizo	D	20.80	17.31		1,961.78	1,961.78
670	20600567013	FIT CODERS S.R.L.	1/01/2017	31/12/2017	Se Acogió	I	29.50	29.50	9,323.01	3,343.59	-5,979.42
671	20447345839	MAQUINARIAS PANTOJA S.R.L.	1/01/2017	31/12/2017	Se Acogió	F	14.31	14.31	4,522.47	1,621.93	-2,900.54
672	20600614852	R & M SOL ELECTRY SOCIEDAD COMERCIAL DE RESPONSABILIDAD LIMITADA	1/01/2017	31/12/2017	Se Acogió	K	35.87	35.87	11,332.93	4,064.43	-7,268.50
673	20600623207	INVERSIONES JEYALI SOCIEDAD COMERCIAL DE RESPONSABILIDAD LIMITADA	1/01/2017	31/12/2017	Se Formalizo	G	17.57	17.57		1,990.82	1,990.82
674	10093982318	ESPINO AREVALO MADELEINE MABEL	1/01/2017	31/12/2017	Se Formalizo	G	17.57	17.57		1,990.82	1,990.82
675	10481661434	CUEVA POLINO BEALIA	1/01/2017	31/12/2017	Se Acogió	G	17.57	17.57	5,551.04	1,990.82	-3,560.22
676	20600629001	GRUPO MARKOS E.I.R.L.	1/01/2017	31/12/2017	Se Acogió	G	17.57	17.57	5,551.04	1,990.82	-3,560.22
677	20600630840	NEGOCIACIONES Y SERVICIOS NISSI SOCIEDAD COMERCIAL DE RESPONSABILIDAD LIMITADA	1/01/2017	31/12/2017	Se Acogió	F	14.31	14.31	4,522.47	1,621.93	-2,900.54
678	20600643976	J&A CONSTRUCCIONES Y ESTRUCTURAS S.A.C.	1/01/2017	31/12/2017	Se Acogió	F	14.31	14.31	4,522.47	1,621.93	-2,900.54

679	10707450041	DE LA CRUZ DE LA CRUZ JESÚS CLEMENTE	3/03/2017	31/12/2017	Se Formalizo	G	17.57	14.62		1,657.19	1,657.19
680	20600648790	IMPORTACIONES SAN BENITO S.R.L.	1/01/2017	31/12/2017	Se Acogió	G	17.57	17.57	5,551.04	1,990.82	-3,560.22
681	10447039546	GARCÍA ALARCON VLISMER GOYO	1/01/2017	31/12/2017	Se Formalizo	G	17.57	17.57		1,990.82	1,990.82
682	10226495938	CONDEZO BENITES ELEUTERIO	1/01/2017	31/12/2017	Se Acogió	I	29.50	29.50	9,323.01	3,343.59	-5,979.42
683	10229623554	FLORES USHÑAHUA ROSWITH	1/01/2017	31/12/2017	Se Acogió	G	17.57	17.57	5,551.04	1,990.82	-3,560.22
684	20600697308	GOLDEN KING MANAGEMENT AND SERVICES S.A.C.	1/01/2017	31/12/2017	Se Acogió	H	24.15	24.15	7,631.92	2,737.10	-4,894.82
685	20600698665	CONSULTORIA & CONSTRUCTORA CRISANTOS SOCIEDAD COMERCIAL DE RESPONSABILIDAD LIMITADA	1/01/2017	31/12/2017	Se Formalizo	F	14.31	14.31		1,621.93	1,621.93
686	10230032641	LESCANO GRANDEZ DANY DELENY	3/03/2017	31/12/2017	Se Formalizo	G	17.57	14.62		1,657.19	1,657.19
687	10429573004	ESPIRITU LINO TEODORO	1/01/2017	31/12/2017	Se Formalizo	D	20.80	20.80		2,356.73	2,356.73
688	20600769155	ASOCIACIÓN DE PRODUCTORES AGROPECUARIOS Y MULTISERVICIOS CUMBRE VERDE	1/01/2017	31/12/2017	Se Formalizo	O	21.52	21.52		2,438.30	2,438.30
689	20600773489	KDM CONSTRUCTORA Y CONSULTORIA S.A.C.	1/01/2017	31/12/2017	Se Acogió	F	14.31	14.31	4,522.47	1,621.93	-2,900.54
690	20600780264	VALVERDE & CHOY ASESORES E.I.R.L.	1/01/2017	31/12/2017	Se Acogió	K	35.87	35.87	11,332.93	4,064.43	-7,268.50
691	20600789270	CASE SOLUCIONES PC S.A.C.	1/01/2017	31/12/2017	Se Acogió	G	17.57	17.57	5,551.04	1,990.82	-3,560.22
692	20600824806	SERVICCONS E.I.R.L.	1/01/2017	31/12/2017	Se Formalizo	G	17.57	17.57		1,990.82	1,990.82
693	10428036293	MENDEZ PACHECO ARTURO ALEXANDER	1/01/2017	31/12/2017	Se Acogió	G	17.57	17.57	5,551.04	1,990.82	-3,560.22
694	20600834640	BRAVO TORRES E.I.R.L.	1/01/2017	31/12/2017	Se Acogió	N	25.93	25.93	8,193.61	2,938.55	-5,255.06
695	20600841891	EMPRESA DE TRANSPORTES EL PARAISO EXPRESS S.R.L.	13/03/2017	31/12/2017	Se Formalizo	I	29.50	23.75		2,691.41	2,691.41
696	20600843789	INVERSIONES GENERALES SALYMBER E.I.R.L.	1/01/2017	31/12/2017	Se Acogió	F	14.31	14.31	4,522.47	1,621.93	-2,900.54
697	20600863071	NMD SERVICIOS GENERALES E.I.R.L.	1/01/2017	31/12/2017	Se Formalizo	G	17.57	17.57		1,990.82	1,990.82
698	20600864077	CONSTRUCCIÓN Y CONSULTORIA VARON DE LOS ANDES E.I.R.L.	1/01/2017	31/12/2017	Se Acogió	F	14.31	14.31	4,522.47	1,621.93	-2,900.54

699	20600879171	ASOCIACIÓN PROVIVIENDAS PAMPA HERMOSA	1/01/2017	31/12/2017	Se Formalizo	K	35.87	35.87		4,064.43	4,064.43
700	20600892313	SALMOS CONTRATISTAS GENERALES S.A.C.	1/01/2017	31/12/2017	Se Formalizo	K	35.87	35.87		4,064.43	4,064.43
701	20600894715	CONSPERU VIAL E.I.R.L.	1/01/2017	31/12/2017	Se Formalizo	F	14.31	14.31		1,621.93	1,621.93
702	20600906233	C&A CONSTRUCTORA E INMOBILIARIA SOCIEDAD ANÓNIMA CERRADA	1/01/2017	31/12/2017	Se Acogió	F	14.31	14.31	4,522.47	1,621.93	-2,900.54
703	20600909828	ARCATEC E.I.R.L.	1/01/2017	31/12/2017	Se Acogió	K	35.87	35.87	11,332.93	4,064.43	-7,268.50
704	20600911580	MULTISERVICIOS MIANI E.I.R.L.	1/01/2017	31/12/2017	Se Acogió	G	17.57	17.57	5,551.04	1,990.82	-3,560.22
705	20600915666	EMPRESA DE TRANSPORTES YURI EXPRESS S.R.L.	1/01/2017	31/12/2017	Se Acogió	I	29.50	29.50	9,323.01	3,343.59	-5,979.42
706	10229759189	CRUZ CHAVEZ MARÍA ENRIQUETA	1/01/2017	31/12/2017	Se Acogió	G	17.57	17.57	5,551.04	1,990.82	-3,560.22
707	20600930592	COSAID & JJ. E.I.R.L.	1/01/2017	31/12/2017	Se Acogió	F	14.31	14.31	4,522.47	1,621.93	-2,900.54
708	20600933079	CORPORACIÓN BARO E.I.R.L	1/01/2017	31/12/2017	Se Formalizo	G	17.57	17.57		1,990.82	1,990.82
709	20600933672	MULTISERVICIOS ANTS CONSULTORA Y CONSTRUCTORA E.I.R.L.	1/01/2017	31/12/2017	Se Acogió	F	14.31	14.31	4,522.47	1,621.93	-2,900.54
710	20600938305	RESTAURANT Y POLLERÍA EL SUPER DORADO E.I.R.L.	1/01/2017	31/12/2017	Se Acogió	H	24.15	24.15	7,631.92	2,737.10	-4,894.82
711	20600953835	CONSULTORA - INGENIERÍA & SERVICIOS AMBIENTALES S.A.C	1/01/2017	31/12/2017	Se Acogió	K	35.87	35.87	11,332.93	4,064.43	-7,268.50
712	10427188090	ADRIANO SERNA RUSBEL MARCELINO	3/03/2017	31/12/2017	Se Formalizo	G	17.57	14.62		1,657.19	1,657.19
713	20600960980	ZONA FERRETERA SHALOM E.I.R.L.	3/03/2017	31/12/2017	Se Formalizo	G	17.57	14.62		1,657.19	1,657.19
714	10410140280	ROJAS HUAMAN TEODOLFO	1/01/2017	31/12/2017	Se Acogió	F	14.31	14.31	4,522.47	1,621.93	-2,900.54
715	20600964187	CONTAFEL PERU S.A.C	1/01/2017	31/12/2017	Se Acogió	K	35.87	35.87	11,332.93	4,064.43	-7,268.50
716	20600965833	CONSULTORIA & SERVICIOS INTEGRALES GRISHY E.I.R.L.	1/01/2017	31/12/2017	Se Formalizo	K	35.87	35.87		4,064.43	4,064.43
717	20600968735	PRADA & VICTORINO S.A.C. - PRAVIC S.A.C.	1/01/2017	31/12/2017	Se Acogió	G	17.57	17.57	5,551.04	1,990.82	-3,560.22
718	10718680617	NAVEDA FERNANDEZ DAFNA PATRICIA	6/04/2017	31/12/2017	Se Formalizo	K	35.87	26.51		3,003.66	3,003.66
719	20600976908	GRUPO VILLAT S.R.L.	1/01/2017	31/12/2017	Se Acogió	K	35.87	35.87	11,332.93	4,064.43	-7,268.50

720	20600983122	INVERSIONES OLDISOL SOCIEDAD ANÓNIMA CERRADA	1/01/2017	31/12/2017	Se Acogió	F	14.31	14.31	4,522.47	1,621.93	-2,900.54
721	20601001072	GRUPO CONSTRUCTORA ALVITES S.R.L.	1/01/2017	31/12/2017	Se Acogió	G	17.57	17.57	5,551.04	1,990.82	-3,560.22
722	10726554221	HUARANCA INOCENTE JESY ALEXANDRA	1/01/2017	31/12/2017	Se Acogió	K	35.87	35.87	11,332.93	4,064.43	-7,268.50
723	20601008581	CONSTRUCTEC METALIC R&A SRL	1/01/2017	31/12/2017	Se Acogió	D	20.80	20.80	6,571.31	2,356.73	-4,214.59
724	20601013097	VIRGEN DE LAS CUEVAS DE LA PAVAS INVERSIONES GENERALES E.I.R.L.	1/01/2017	31/12/2017	Se Acogió	F	14.31	14.31	4,522.47	1,621.93	-2,900.54
725	20601031044	GINGER FLOWRES EIRL	1/01/2017	31/12/2017	Se Acogió	A	24.36	24.36	7,697.80	2,760.73	-4,937.07
726	20601032229	CORPORACIÓN DELGADILLO EIRL	1/01/2017	31/12/2017	Se Acogió	N	25.93	25.93	8,193.61	2,938.55	-5,255.06
727	20601037093	AGROINDUSTRIAS VALDEZ S.A.C.	1/01/2017	31/12/2017	Se Acogió	D	20.80	20.80	6,571.31	2,356.73	-4,214.59
728	20601041872	INVERSIONES Y MULTISERVICIOS WAGNER EMPRESA INDIVIDUAL DE RESPONSABILIDAD LIMITADA	1/01/2017	31/12/2017	Se Acogió	G	17.57	17.57	5,551.04	1,990.82	-3,560.22
729	20601049954	MINI MARKET MEGA PLAZA EIRL	1/01/2017	31/12/2017	Se Acogió	G	17.57	17.57	5,551.04	1,990.82	-3,560.22
730	20601067278	LAS PALMERAS GH E.I.R.L.	1/01/2017	31/12/2017	Se Acogió	H	24.15	24.15	7,631.92	2,737.10	-4,894.82
731	20601070058	FULL PUBLICIDAD SERVICIOS GENERALES E.I.R.L.	1/01/2017	31/12/2017	Se Acogió	K	35.87	35.87	11,332.93	4,064.43	-7,268.50
732	20601081351	CONSTRUCTORA INMOBILIARIA TU NUEVO HOGAR URBANA E.I.R.L.	1/01/2017	31/12/2017	Se Acogió	F	14.31	14.31	4,522.47	1,621.93	-2,900.54
733	20601103487	G.V. DISTRIBUIDORA KARIN E.I.R.L.	1/01/2017	31/12/2017	Se Acogió	I	29.50	29.50	9,323.01	3,343.59	-5,979.42
734	20601105692	LAM EMPRESAS & CONSULTORES S.A.C.	1/01/2017	31/12/2017	Se Formalizo	K	35.87	35.87		4,064.43	4,064.43
735	20601111161	CONSULTOR CONSTRUCTOR & AUDITOR LEOC E.I.R.L.	1/01/2017	31/12/2017	Se Acogió	K	35.87	35.87	11,332.93	4,064.43	-7,268.50
736	20601113938	SERVICIOS MULTIPLES ISAT SOCIEDAD COMERCIAL DE RESPONSABILIDAD LIMITADA	1/01/2017	31/12/2017	Se Formalizo	D	20.80	20.80		2,356.73	2,356.73
737	20601114225	AGROFERRETERIA MICHAEL SOCIEDAD DE RESPONSABILIDAD LIMITADA	1/01/2017	31/12/2017	Se Formalizo	G	17.57	17.57		1,990.82	1,990.82

738	20601123798	LA KABAÑA DISCO TK S.A.C	1/01/2017	31/12/2017	Se Formalizo	O	21.52	21.52		2,438.30	2,438.30
739	20601157706	EMPRESA DE TRANSPORTES Y SERVICIOS HERMANOS INTI SRL - TRANHINTI SRL	1/01/2017	31/12/2017	Se Formalizo	I	29.50	29.50		3,343.59	3,343.59
740	20601157897	CENTRO DE CAPACITACION, INVESTIGACIÓN Y MULTISERVICIOS CRUZ DE MOTUPE CECIMS E.I.R.L.	1/01/2017	31/12/2017	Se Acogió	K	35.87	35.87	11,332.93	4,064.43	-7,268.50
741	20601160791	A & D CONSULTORIA INGENIERÍA E.I.R.L	1/01/2017	31/12/2017	Se Acogió	K	35.87	35.87	11,332.93	4,064.43	-7,268.50
742	10446689857	SANDOVAL ROJAS KOYLI KARINA	1/01/2017	31/12/2017	Se Acogió	G	17.57	17.57	5,551.04	1,990.82	-3,560.22
743	20601173591	G&E MAQUINARIAS AGRÍCOLAS S.A.C.	1/01/2017	31/12/2017	Se Formalizo	G	17.57	17.57		1,990.82	1,990.82
744	10230188063	MANCHAY CANDIA RAFAEL MICHAEL	1/01/2017	31/12/2017	Se Acogió	K	35.87	35.87	11,332.93	4,064.43	-7,268.50
745	20524971241	TRANSILSE E.I.R.L.	1/01/2017	31/12/2017	Se Acogió	I	29.50	29.50	9,323.01	3,343.59	-5,979.42
746	10093872032	AYALA CORDOVA ESTHER	1/01/2017	31/12/2017	Se Formalizo	G	17.57	17.57		1,990.82	1,990.82
747	20601189781	MULTISERVICIOS MEGA MOTORS E.I.R.L.	1/01/2017	31/12/2017	Se Formalizo	G	17.57	17.57		1,990.82	1,990.82
748	20601200334	ALIMENTOS SALUDABLES SARITA E.I.R.L.	1/01/2017	31/12/2017	Se Formalizo	G	17.57	17.57		1,990.82	1,990.82
749	20601200504	TCH TRANSPORTES E.I.R.L.	1/01/2017	31/12/2017	Se Formalizo	I	29.50	29.50		3,343.59	3,343.59
750	10764101516	DE LA CRUZ DE LA CRUZ CARLA CARMEN	3/03/2017	31/12/2017	Se Formalizo	G	17.57	14.62		1,657.19	1,657.19
751	20601205905	FONDO DE BIENESTAR DE LOS DOCENTES DE LA FACULTAD DE CONTABILIDAD DE LA UNIVERSIDAD NACIONAL AGRARIA	1/01/2017	31/12/2017	Se Acogió	L	24.00	24.00	7,582.21	2,719.28	-4,862.94
752	20601206006	TRADERS MAESTRO E.I.R.L.	1/01/2017	31/12/2017	Se Formalizo	G	17.57	17.57		1,990.82	1,990.82
753	10764738239	SORIA SARAVIA JAIR GREGORIO	1/01/2017	31/12/2017	Se Formalizo	G	17.57	17.57		1,990.82	1,990.82
754	20601212782	INVERSIONES Y&J E.I.R.L.	1/01/2017	31/12/2017	Se Formalizo	G	17.57	17.57		1,990.82	1,990.82
755	20601215226	JARA CONTRATISTAS PERU CONSULTORES Y CONSTRUCTORES E.I.R.L.	1/01/2017	31/12/2017	Se Formalizo	F	14.31	14.31		1,621.93	1,621.93
756	10230196899	POLINO DE CUEVA LAURA IMELDA	1/01/2017	31/12/2017	Se Formalizo	G	17.57	17.57		1,990.82	1,990.82
757	20601232015	PRADERA CONSTRUCCIONES GENERALES E INVERSIONES E.I.R.L.	1/01/2017	31/12/2017	Se Formalizo	F	14.31	14.31		1,621.93	1,621.93

758	20601253497	CONSORCIO EMPRESARIAL LEON E.I.R.L.	3/03/2017	31/12/2017	Se Formalizo	G	17.57	14.62	1,657.19	1,657.19
759	10426747842	MASGO ESPINOZA ESTELA VICTORIA	1/01/2017	31/12/2017	Se Formalizo	G	17.57	17.57	1,990.82	1,990.82
760	20550140781	BRILUCC E.I.R.L.	1/01/2017	31/12/2017	Se Formalizo	G	17.57	17.57	1,990.82	1,990.82
761	10768747933	DIAZ BERAUN DEBORA MARIZA	1/01/2017	31/12/2017	Se Formalizo	G	17.57	17.57	1,990.82	1,990.82
762	20601288690	ASOCIACIÓN EXTRACTORES MATERIALES DE PLAYA AFILADOR	1/01/2017	31/12/2017	Se Formalizo	C	24.26	24.26	2,748.80	2,748.80
763	20601293669	FOAGRO S.A.C	1/01/2017	31/12/2017	Se Formalizo	A	24.36	24.36	2,760.73	2,760.73
764	10230178939	YSLA DE RAZURI GLADYS RAQUEL	1/01/2017	31/12/2017	Se Formalizo	K	35.87	35.87	4,064.43	4,064.43
765	20601312035	GRUPO FERRETERO LEON AGRO Y FERRETERÍA S.A.C.	5/06/2017	31/12/2017	Se Formalizo	G	17.57	10.09	1,143.08	1,143.08
766	20601346282	FOREST D & S CONSTRUCCIONES E.I.R.L.	1/01/2017	31/12/2017	Se Formalizo	G	17.57	17.57	1,990.82	1,990.82
767	20601349419	CORPORACIÓN AGRÍCOLA FERRETERA GSTIR E.I.R.L.	1/01/2017	31/12/2017	Se Formalizo	A	24.36	24.36	2,760.73	2,760.73
768	20601356750	COLAN Y RAMIREZ ELECTROMECANICA S.A.C - C&R ELECTROMECANICA S.A.C	1/01/2017	31/12/2017	Se Formalizo	F	14.31	14.31	1,621.93	1,621.93
769	20601357926	ASOCIACIÓN PRODUCTIVA CULTURAL Y TURISTICA WIÑAY	1/01/2017	31/12/2017	Se Formalizo	G	17.57	17.57	1,990.82	1,990.82
770	10104779013	ELIAS ARISTE EMILIO	3/03/2017	31/12/2017	Se Formalizo	O	21.52	17.91	2,029.68	2,029.68
771	20601369746	LA BELLA B.I.R.I. GONZALES E.I.R.L.	1/01/2017	31/12/2017	Se Formalizo	F	14.31	14.31	1,621.93	1,621.93
772	20601371309	CASTILLO PLAZA S.A.C.	1/01/2017	31/12/2017	Se Formalizo	G	17.57	17.57	1,990.82	1,990.82
773	20601371376	CORPORACIÓN EMPRESARIAL MADIFA S.A.C.	1/01/2017	31/12/2017	Se Formalizo	K	35.87	35.87	4,064.43	4,064.43
774	10458168399	VASQUEZ COLLANTES CELIZA	1/01/2017	31/12/2017	Se Formalizo	G	17.57	17.57	1,990.82	1,990.82
775	10465735223	BRAVO AROSTEGUI MISLY JHANDIRA	1/01/2017	31/12/2017	Se Formalizo	G	17.57	17.57	1,990.82	1,990.82
776	20601380626	PUBLIVENTA E.I.R.L	3/03/2017	31/12/2017	Se Formalizo	G	17.57	14.62	1,657.19	1,657.19
777	10707611451	CORDOVA RAMIREZ ALEX FELIX	17/04/2017	31/12/2017	Se Formalizo	O	21.52	15.25	1,728.24	1,728.24
778	20601393388	PLAKOUS CONSULTING E.I.R.L.	1/01/2017	31/12/2017	Se Formalizo	N	25.93	25.93	2,938.55	2,938.55

779	20601394104	IMPERIO KD IMPORT SOCIEDAD ANÓNIMA CERRADA	1/01/2017	31/12/2017	Se Formalizo	K	35.87	35.87	4,064.43	4,064.43
780	10800816560	AQUINO LINO LOEL	1/01/2017	31/12/2017	Se Formalizo	G	17.57	17.57	1,990.82	1,990.82
781	20601404754	FERRETERÍA HEYDI S.A.C	3/03/2017	31/12/2017	Se Formalizo	G	17.57	14.62	1,657.19	1,657.19
782	20601406404	CYE INIBONAFID SOCIEDAD ANÓNIMA CERRADA	1/01/2017	31/12/2017	Se Formalizo	K	35.87	35.87	4,064.43	4,064.43
783	10414756196	FIGUEROA PEREZ FRANCESCA LISETH	1/01/2017	31/12/2017	Se Formalizo	G	17.57	17.57	1,990.82	1,990.82
784	20601413826	TIENDAS DO BRASIL E.I.R.L.	3/03/2017	31/12/2017	Se Formalizo	G	17.57	14.62	1,657.19	1,657.19
785	20601426804	SERVICIOS GENERALES MULTIPLES HIDALGO E.I.R.L.	3/03/2017	31/12/2017	Se Formalizo	F	14.31	11.91	1,350.13	1,350.13
786	10229685002	SALAS FONSECA DE CADILLO ROSA	1/01/2017	31/12/2017	Se Formalizo	I	29.50	29.50	3,343.59	3,343.59
787	10457879186	LINO ROJAS CATHERINE CECY	3/03/2017	31/12/2017	Se Formalizo	O	21.52	17.91	2,029.68	2,029.68
788	20601442605	MUNDO SUR E.I.R.L.	3/03/2017	31/12/2017	Se Formalizo	G	17.57	14.62	1,657.19	1,657.19
789	20601457823	DICA CONSULTORES GLOBALES S.A.C - DICACG S.A.C.	1/01/2017	31/12/2017	Se Formalizo	K	35.87	35.87	4,064.43	4,064.43
790	10229882177	DURAN AYLAS YLDA	23/05/2017	31/12/2017	Se Formalizo	B	32.43	19.78	2,241.63	2,241.63
791	10444433294	APOLINARIO SORIA YOLANDA LUZMILA	1/01/2017	31/12/2017	Se Formalizo	G	17.57	17.57	1,990.82	1,990.82
792	20601486408	ASENTAMIENTO HUMANO AL FONDO HAY SITIO	1/01/2017	31/12/2017	Se Formalizo	O	21.52	21.52	2,438.30	2,438.30
793	20486529483	FAESMA INDUSTRIAL S.A.C.	1/01/2017	31/12/2017	Se Formalizo	D	20.80	20.80	2,356.73	2,356.73
794	20601493595	J & A TRANSPORT E.I.R.L.	1/01/2017	31/12/2017	Se Formalizo	I	29.50	29.50	3,343.59	3,343.59
795	20601505135	SERVICIOS MULTIPLES LLANKAY S.A.C.	1/01/2017	31/12/2017	Se Formalizo	K	35.87	35.87	4,064.43	4,064.43
796	20601506158	CORPORACIÓN DE INVERSIONES NICOLLE E.I.R.L.	1/01/2017	31/12/2017	Se Formalizo	F	14.31	14.31	1,621.93	1,621.93
797	20601506956	ECAS PLANETA AZUL E.I.R.L.	1/01/2017	31/12/2017	Se Formalizo	K	35.87	35.87	4,064.43	4,064.43
798	20601514037	EMPRESA CONSTRUCTORA Y TRANSPORTES ALTO HUALLAGA EMPRESA INDIVIDUAL DE RESPONSABILIDAD LIMITADA	1/01/2017	31/12/2017	Se Formalizo	I	29.50	29.50	3,343.59	3,343.59

799	20601514959	SERVICIO DE TRANSPORTE MULTIPLE EL PRINCIPIITO S.A.C	1/01/2017	31/12/2017	Se Formalizo	I	29.50	29.50	3,343.59	3,343.59
800	20601515068	FAESMA INGENIEROS H&P S.A.C.	1/01/2017	31/12/2017	Se Formalizo	D	20.80	20.80	2,356.73	2,356.73
801	10445621213	JARA ORNA DOMINGO RAUL	1/01/2017	31/12/2017	Se Formalizo	G	17.57	17.57	1,990.82	1,990.82
802	20601522251	ITCO CONTRATISTAS GENERALES S.A.C	1/01/2017	31/12/2017	Se Formalizo	F	14.31	14.31	1,621.93	1,621.93
803	20601532621	ACTIVEN PERU E.I.R.L.	1/01/2017	31/12/2017	Se Formalizo	D	20.80	20.80	2,356.73	2,356.73
804	10450973829	HUAMANI PALOMINO WILSON	6/04/2017	31/12/2017	Se Formalizo	G	17.57	12.98	1,471.24	1,471.24
805	10754447945	MARIANO CUCHILLA KLEYDER	1/01/2017	31/12/2017	Se Formalizo	G	17.57	17.57	1,990.82	1,990.82
806	20601543703	AMAZON CAL S.A.	1/01/2017	31/12/2017	Se Formalizo	K	35.87	35.87	4,064.43	4,064.43
807	10086688978	DIAZ CESPEDES MARGARITA DE JESÚS	1/01/2017	31/12/2017	Se Formalizo	G	17.57	17.57	1,990.82	1,990.82
808	20447343119	TOLENTINO HENRIQUEZ Y ASOCIADOS S. CIVIL	1/01/2017	31/12/2017	Se Formalizo	K	35.87	35.87	4,064.43	4,064.43
809	20601552311	TOP PROJECT SERVICIOS E INVERSIONES S.R.L.	1/01/2017	31/12/2017	Se Formalizo	K	35.87	35.87	4,064.43	4,064.43
810	20601555175	FERRIMPORT LIDIA E.I.R.L.	1/01/2017	31/12/2017	Se Formalizo	G	17.57	17.57	1,990.82	1,990.82
811	10230155564	PEREZ ESPIRITU YOLANDA ELSA	3/03/2017	31/12/2017	Se Formalizo	O	21.52	17.91	2,029.68	2,029.68
812	20601561779	CONSORCIO SANTA ROSA	1/01/2017	31/12/2017	Se Formalizo	K	35.87	35.87	4,064.43	4,064.43
813	10230070798	CASO VILLAVICENCIO CESAR AUGUSTO	1/01/2017	31/12/2017	Se Formalizo	K	35.87	35.87	4,064.43	4,064.43
814	20601572924	KAM LEE E.I.R.L.	1/01/2017	31/12/2017	Se Formalizo	H	24.15	24.15	2,737.10	2,737.10
815	10485134803	SALDAÑA DAVILA MERSI JALENY	1/01/2017	31/12/2017	Se Formalizo	K	35.87	35.87	4,064.43	4,064.43
816	20601592917	GYMSAC CONSULTORES SAC	1/01/2017	31/12/2017	Se Formalizo	K	35.87	35.87	4,064.43	4,064.43
817	10714083053	AREVALO MACEDO JONATAN CARLOS	1/01/2017	31/12/2017	Se Formalizo	K	35.87	35.87	4,064.43	4,064.43
818	20601612632	COMERCIALIZADORA RECEPER ORIENTE SOCIEDAD ANÓNIMA CERRADA	1/01/2017	31/12/2017	Se Formalizo	G	17.57	17.57	1,990.82	1,990.82
819	10414427541	MEDRANO MAYHUA CESAR AQUILES	1/01/2017	31/12/2017	Se Formalizo	I	29.50	29.50	3,343.59	3,343.59
820	20601620066	FERRETERÍA LA LUZ SOCIEDAD ANÓNIMA CERRADA	1/01/2017	31/12/2017	Se Formalizo	G	17.57	17.57	1,990.82	1,990.82
821	20601621836	CONSULTORA Y CONSTRUCTORA WILAA S.A.C.	1/01/2017	31/12/2017	Se Formalizo	K	35.87	35.87	4,064.43	4,064.43
822	10427101822	GARIBAY CUEVA MICHAEL	1/01/2017	31/12/2017	Se Formalizo	K	35.87	35.87	4,064.43	4,064.43

823	10411180285	HUANCA MASGO CESAR JAVIER	3/03/2017	31/12/2017	Se Formalizo	H	24.15	20.11	2,278.41	2,278.41
824	20601970393	HFA CONTRATISTAS GENERALES E.I.R.L.	17/03/2017	31/12/2017	Se Formalizo	G	17.57	13.95	1,580.62	1,580.62
825	10181137415	REYES RODRIGUEZ ERNESTO ALFREDO	7/02/2017	31/12/2017	Se Formalizo	L	24.00	21.56	2,442.87	2,442.87
826	20601672325	IMPORTACIONES BIENES Y SERVICIOS E.I.R.L.	1/01/2017	31/12/2017	Se Formalizo	G	17.57	17.57	1,990.82	1,990.82
827	10231540968	BINGOLEA RIVERA SILA MAGDALENA	1/01/2017	31/12/2017	Se Formalizo	I	29.50	29.50	3,343.59	3,343.59
828	15505357628	GARCÍA TANGO SEGUNDO	1/01/2017	31/12/2017	Se Formalizo	K	35.87	35.87	4,064.43	4,064.43
829	20601786894	MUNDO VERDE RGAA SRL	3/03/2017	31/12/2017	Se Formalizo	K	35.87	29.86	3,383.30	3,383.30
830	10604953699	ROJAS BERNARDO YULIÑO DENIS	11/01/2017	31/12/2017	Se Formalizo	G	17.57	17.08	1,936.12	1,936.12
831	10474923946	DIAZ CARDENAS ROSARIO	23/01/2017	31/12/2017	Se Formalizo	K	35.87	33.70	3,818.78	3,818.78
832	20601794731	SERVICIOS GENERALES HUMBERTO Y ARACELY E.I.R.L.	3/03/2017	31/12/2017	Se Formalizo	G	17.57	14.62	1,657.19	1,657.19
833	10450709790	SANTIAGO JAVIER EMILIA	1/01/2017	31/12/2017	Se Formalizo	I	29.50	29.50	3,343.59	3,343.59
834	20601800706	CORPORACIÓN TELECOMUNICACIONES BC S.A.C.	13/01/2017	31/12/2017	Se Formalizo	I	29.50	28.53	3,233.36	3,233.36
835	20601970636	PROYECTOS DE INVERSION, CONSTRUCCIONES Y SANEAMIENTO AMBIENTAL SOCIEDAD ANÓNIMA CERRADA	17/03/2017	31/12/2017	Se Formalizo	F	14.31	11.36	1,287.74	1,287.74
836	10229871418	PISCO AMASIFUEN JOVITA	18/01/2017	31/12/2017	Se Formalizo	G	17.57	16.75	1,897.84	1,897.84
837	20601809649	JEHOVA JERE EIRL	18/01/2017	31/12/2017	Se Formalizo	F	14.31	13.64	1,546.18	1,546.18
838	10404208158	TERRONES DIAZ ELVER	19/01/2017	31/12/2017	Se Formalizo	I	29.50	28.05	3,178.25	3,178.25
839	20601818427	AMC CONTRATISTAS GENERALES SOY CAPAZ SOCIEDAD ANÓNIMA CERRADA	20/01/2017	31/12/2017	Se Formalizo	G	17.57	16.65	1,886.90	1,886.90
840	20601831342	CONSTRUCTORA Y CONSULTORA MOIVA EIRL	26/01/2017	31/12/2017	Se Formalizo	F	14.31	13.33	1,510.54	1,510.54
841	20534283556	ALEAR METALES INVERSIONES E.I.R.L.	3/03/2017	31/12/2017	Se Formalizo	D	20.80	17.31	1,961.78	1,961.78
842	10740279705	BAUTISTA ROJAS JASMIN NANCY	31/01/2017	31/12/2017	Se Formalizo	G	17.57	16.12	1,826.74	1,826.74
843	20601863651	FALMAR E.I.R.L.	8/02/2017	31/12/2017	Se Formalizo	H	24.15	21.63	2,451.36	2,451.36
844	10482229552	VALDIVIA CAMPOS MISAEL	12/04/2017	31/12/2017	Se Formalizo	G	17.57	12.69	1,438.42	1,438.42

845	10468517804	PAUCAR FERNANDEZ ANAIS MILUSKA	3/03/2017	31/12/2017	Se Formalizo	I	29.50	24.56	2,783.27	2,783.27
846	20601868351	SELAD AWLADI E.I.R.L	9/02/2017	31/12/2017	Se Formalizo	K	35.87	32.02	3,628.95	3,628.95
847	20601868777	COOPERATIVA DE SERVICIOS MULTIPLES AMANECER	9/02/2017	31/12/2017	Se Formalizo	K	35.87	32.02	3,628.95	3,628.95
848	20601869781	ADALE FOREST AMBIENTAL CONSTRUCTORA E.I.R.L.	9/02/2017	31/12/2017	Se Formalizo	L	24.00	21.42	2,427.92	2,427.92
849	10077097941	BERMUDEZ HUAPAYA DINO	10/02/2017	31/12/2017	Se Formalizo	G	17.57	15.64	1,772.05	1,772.05
850	20601873231	ALGETI INGENIEROS CONSULTORA Y CONSTRUCTORA S.A.C	10/02/2017	31/12/2017	Se Formalizo	F	14.31	12.74	1,443.70	1,443.70
851	20601886163	CONSTRUCTORA L.J.N. S.R.L.	16/02/2017	31/12/2017	Se Formalizo	G	17.57	15.35	1,739.23	1,739.23
852	20601887003	SERVICIOS GENERALES VR&JP S.R.L.	16/02/2017	31/12/2017	Se Formalizo	F	14.31	12.50	1,416.96	1,416.96
853	20601887101	INVERSIONES CZL EIRL	16/02/2017	31/12/2017	Se Formalizo	G	17.57	15.35	1,739.23	1,739.23
854	20542303621	CONSULTORA Y CONSTRUCTORA DEL ORIENTE JUCAMU S.A.C.	16/02/2017	31/12/2017	Se Formalizo	M	28.44	24.84	2,815.26	2,815.26
855	10423544916	BERAUN OCHAVANO GIOVANA SHIRLEY JACQUELIN	17/02/2017	31/12/2017	Se Formalizo	G	17.57	15.30	1,733.76	1,733.76
856	20601894794	DACH SERVICE E.I.R.L.	20/02/2017	31/12/2017	Se Formalizo	K	35.87	30.94	3,506.13	3,506.13
857	20601894981	TINGO VERTICAL S.R.L.	20/02/2017	31/12/2017	Se Formalizo	O	21.52	18.56	2,103.37	2,103.37
858	20568627491	H & R INNOV INGENIEROS CONTRATISTAS E.I.R.L.	1/01/2017	31/12/2017	Se Formalizo	K	35.87	35.87	4,064.43	4,064.43
859	20601904293	CAFE Y CACAO DURAN E.I.R.L.	22/02/2017	31/12/2017	Se Formalizo	G	17.57	15.06	1,706.41	1,706.41
860	20601922356	JB INGENIERÍA & CONSERVACION AMBIENTAL E.I.R.L.	1/03/2017	31/12/2017	Se Formalizo	K	35.87	30.05	3,405.63	3,405.63
861	20601922968	GRUPO CONSTRUCTOR BARRIOS SAC	1/03/2017	31/12/2017	Se Formalizo	K	35.87	30.05	3,405.63	3,405.63
862	10488354014	PEREZ VILLALOBOS WHILE WHITMAN ALVARO	2/03/2017	31/12/2017	Se Formalizo	G	17.57	14.67	1,662.66	1,662.66
863	20600142560	FUTURE NUTRITION S.A.C.	1/01/2017	31/12/2017	Se Formalizo	D	20.80	20.80	2,356.73	2,356.73
864	20601979803	INVERSIONES PAHBERA E.I.R.L.	21/03/2017	31/12/2017	Se Formalizo	K	35.87	28.08	3,182.31	3,182.31
865	20601983509	FRALE CORPORATION E.I.R.L	22/03/2017	31/12/2017	Se Formalizo	K	35.87	27.98	3,171.15	3,171.15

866	10010143239	PEREZ BAZAN DE INFANTE AYDE	17/02/2017	31/12/2017	Se Formalizo	G	17.57	15.30	1,733.76	1,733.76
867	20601989248	AGROPECUARIA Y CONSULTORIA SERVICIOS MULTIPLES PALOMINO E.I.R.L.	24/03/2017	31/12/2017	Se Formalizo	A	24.36	18.87	2,138.81	2,138.81
868	10709278032	BARBARAN SANCHEZ ELIZABETH SAYURI	29/03/2017	31/12/2017	Se Formalizo	O	21.52	16.37	1,855.52	1,855.52
869	20601993407	MULTISERVICIOS G.V. EMPRESA INDIVIDUAL DE RESPONSABILIDAD LIMITADA - MULTISERVICIOS G.V. E.I.R.L	27/03/2017	31/12/2017	Se Formalizo	G	17.57	13.47	1,525.93	1,525.93
870	10745948052	ESPINOZA LINO YHONEL	30/03/2017	31/12/2017	Se Formalizo	O	21.52	16.31	1,848.82	1,848.82
871	10718680595	NAVEDA FERNANDEZ DEFNY PATRICIA	30/03/2017	31/12/2017	Se Formalizo	G	17.57	13.32	1,509.52	1,509.52
872	10439471013	ORNETA SORIA FLOR OLIVA	1/01/2017	31/12/2017	Se Formalizo	G	17.57	17.57	1,990.82	1,990.82
873	10083254365	OBESO PEREZ CARLOS ENRIQUE	1/01/2017	31/12/2017	Se Formalizo	G	17.57	17.57	1,990.82	1,990.82
874	20602018050	ELECTRIC WORLD OP S.R.L.	30/05/2017	31/12/2017	Se Formalizo	O	21.52	12.71	1,440.20	1,440.20
875	10400420926	VILLOGAS VENTURA FREDDY ALEX	7/04/2017	31/12/2017	Se Formalizo	G	17.57	12.93	1,465.77	1,465.77
876	10433873250	ALIAGA SALAS GABRIELA AMELIDA	1/01/2017	31/12/2017	Se Formalizo	G	17.57	17.57	1,990.82	1,990.82
877	20602044433	MISKY CONSTRUCTORA INMOBILIARIA S.A.C	12/04/2017	31/12/2017	Se Formalizo	K	35.87	25.91	2,936.66	2,936.66
878	20602050654	CONSTRUCTORA CONSULTORA & SERVICIOS AGROFORESTALES PALADE S.A.C	18/04/2017	31/12/2017	Se Formalizo	K	35.87	25.32	2,869.67	2,869.67
879	20602058671	EMPRESA DE TRANSPORTES SELVATUR SOCIEDAD ANÓNIMA	20/04/2017	31/12/2017	Se Formalizo	I	29.50	20.67	2,342.35	2,342.35
880	20602062083	ROSSEL CONSTRUCTORA S.A.C.	21/04/2017	31/12/2017	Se Formalizo	F	14.31	9.99	1,131.79	1,131.79
881	10229601607	SANTILLAN SALDAÑA SARA	24/04/2017	31/12/2017	Se Formalizo	G	17.57	12.11	1,372.79	1,372.79
882	10230035429	BANCAYAN MENDOZA JAVIER	15/05/2017	31/12/2017	Se Formalizo	G	17.57	11.10	1,257.93	1,257.93
883	20602071741	MUSEO EXOTICO TINKUS S.A.C	25/04/2017	31/12/2017	Se Formalizo	O	21.52	14.78	1,674.66	1,674.66
884	20393878593	CARPA SUR S.R.L.	3/03/2017	31/12/2017	Se Formalizo	G	17.57	14.62	1,657.19	1,657.19
885	20602092616	CONSTRUCTORA BMN E.I.R.L	3/05/2017	31/12/2017	Se Formalizo	F	14.31	9.52	1,078.32	1,078.32
886	10009681758	GARCÍA GOMEZ NILO	4/05/2017	31/12/2017	Se Formalizo	F	14.31	9.48	1,073.86	1,073.86
887	10406986271	TRUJILLO HERRERA JORGE	10/05/2017	31/12/2017	Se Formalizo	G	17.57	11.34	1,285.28	1,285.28

888	20602117481	GRUPO D.S. PERU S.A.C.	11/05/2017	31/12/2017	Se Formalizo	H	24.15	15.53		1,759.57	1,759.57
889	20602117856	PRODUCCIONES Y EVENTOS EL LOBITO E.I.R.L.	12/05/2017	31/12/2017	Se Formalizo	O	21.52	13.77		1,560.78	1,560.78
890	10439914322	BONILLA MIRADO CULIZA	12/05/2017	31/12/2017	Se Formalizo	I	29.50	18.89		2,140.27	2,140.27
891	10480884561	GONZALES VARGAS JONATHAN ROGER	1/01/2017	31/12/2017	Se Formalizo	K	35.87	35.87		4,064.43	4,064.43
892	20528991093	CONSTRUCTORA CONTRERAS E.I.R.L.	16/05/2017	31/12/2017	Se Formalizo	F	14.31	9.00		1,020.39	1,020.39
893	20602151744	EXPERIENCIA Y CALIDAD TECNICAS AGRARIAS S.A.C	24/05/2017	31/12/2017	Se Formalizo	K	35.87	21.78		2,467.69	2,467.69
894	20602160778	LAJEMS CONSTRUCTORA CONSULTORA Y SERVICIOS GENERALES S.A.C.	26/05/2017	31/12/2017	Se Formalizo	F	14.31	8.61		975.83	975.83
895	20602163343	R&C GRANJERITOS S.A.C	29/05/2017	31/12/2017	Se Formalizo	G	17.57	10.42		1,181.36	1,181.36
896	10434287141	MORALES SANCHOMA RUBEN ANGEL	29/05/2017	31/12/2017	Se Formalizo	F	14.31	8.49		962.47	962.47
897	20602164811	CIAGRAL S.R.L.	29/05/2017	31/12/2017	Se Formalizo	G	17.57	10.42		1,181.36	1,181.36
898	20602166059	EMPRESA DE MULTISERVICIO JJOA S.R.L	29/05/2017	31/12/2017	Se Formalizo	K	35.87	21.28		2,411.86	2,411.86
899	20393426005	EMPRESA DE TRANSPORTES EURO SAC	1/01/2017	31/12/2017	Se Acogió	I	29.50	29.50	9,323.01	3,343.59	-5,979.42
900	10742118725	JARA VENANCIO GIAN JAIRO	2/06/2017	31/12/2017	Se Formalizo	F	14.31	8.34		944.64	944.64
901	20602193315	SERVICIOS GENERALES CONSTRUCTORA CONSULTORA Y ASESORES J&M S.A.C.	7/06/2017	31/12/2017	Se Formalizo	K	35.87	20.40		2,311.36	2,311.36
902	20602194451	CONSTRUCTORA CONSULTORA FERRETERA EL PARCERO S.R.L.	7/06/2017	31/12/2017	Se Formalizo	G	17.57	9.99		1,132.14	1,132.14
903	20602411720	FINANZAS SEÑOR DE QOYLLURIT'I SOCIEDAD ANÓNIMA CERRADA	1/09/2017	31/12/2017	Se Formalizo	J	32.97	10.96		1,242.05	1,242.05
904	20602555331	ISIS MOTORS E.I.R.L.	1/11/2017	31/12/2017	Se Formalizo	G	17.57	2.90		328.16	328.16
905	20602622054	CCARIOCO S.A.C.	13/11/2017	31/12/2017	Se Formalizo	G	17.57	2.32		262.53	262.53
906	10075207641	ROJAS CANCHAPARAN EDVIN NOEEL	14/11/2017	31/12/2017	Se Formalizo	D	20.80	2.69		304.30	304.30
Totales							21,269.28	20,116.52	3,470,330.14	2,279,684.33	-1,190,645.81
Total Recaudado RMT 2017										2,279,684.33	
Diferencia											0.00

ANEXO 5: TABULACIÓN DE LAS ENCUESTAS

Nº	RUC	SECCIÓN	P1	P2	P3	P4	P5	P6	P7	P8	P9	P10
1	20601691761	G	1	2	1	2	2	1	1	2	3	2
2	20489491266	I	1	1	1	1	1	2	1	2	1	1
3	20321277382	G	1	1	1	1	1	2	1	2	2	1
4	20362497494	I	1	1	1	1	1	2	1	2	1	1
5	20601954789	F	1	2	3	2	2	1	1	2	3	2
6	20446985796	I	1	1	1	1	1	2	1	2	1	1
7	20447227801	K	1	1	1	1	1	2	1	2	2	1
8	20404755243	I	1	1	1	1	1	2	1	2	1	1
9	20129669463	G	1	1	1	1	1	2	1	2	3	2
10	20221866631	G	1	2	1	2	2	1	1	2	2	1
11	20226219391	D	1	1	1	1	1	2	1	2	1	1
12	20404789733	K	1	1	1	1	1	2	1	2	1	1
13	20321306404	I	1	1	1	1	1	2	1	2	1	1
14	20129663261	G	1	1	1	1	1	2	1	2	2	1
15	20447341256	G	1	1	1	1	1	2	1	2	2	1
16	20404698428	I	1	1	1	1	1	2	3	1	2	2
17	20447360803	G	1	1	1	1	1	2	1	2	3	2
18	20447394023	G	1	2	1	2	2	1	1	2	2	1
19	20573245467	K	1	1	1	1	1	2	1	2	3	2
20	20489250811	I	1	1	1	1	1	2	1	2	1	1
21	20172358005	M	1	1	1	1	1	2	1	2	1	1
22	20225127906	G	1	1	1	1	1	2	1	2	2	1
23	20489319102	I	1	1	1	1	1	2	1	2	2	1
24	20489341299	G	1	1	1	1	1	2	1	2	2	1
25	20489393418	G	1	1	1	1	1	2	1	2	3	3
26	20489396786	D	1	1	1	1	1	2	2	2	3	2
27	20489408202	I	1	1	1	1	1	2	1	2	1	1
28	20489421489	N	1	1	1	1	1	2	1	2	1	1
29	20489424666	K	1	1	1	1	1	2	1	2	3	2
30	10229931097	G	1	2	3	2	2	1	1	2	2	1
31	20129691639	G	1	1	1	1	1	2	1	2	1	1
32	20285487537	H	1	1	1	1	1	2	3	2	3	2
33	20362519218	G	1	1	1	1	1	2	1	2	2	1
34	20489451710	G	1	1	1	1	1	2	1	2	2	1
35	20489457751	G	1	1	1	1	1	2	1	2	2	1
36	20489488044	M	1	1	1	1	1	2	2	2	3	2
37	20489536031	G	1	1	1	1	1	2	1	2	1	1
38	20489550378	G	1	2	3	2	2	1	1	2	4	3
39	20600735145	G	1	1	1	1	1	2	1	2	1	1
40	20489639352	G	1	1	1	1	1	2	1	2	1	1
41	20489655552	D	1	2	1	2	2	1	1	2	2	1
42	20489671167	I	1	1	1	1	1	2	1	2	2	1
43	20489676801	K	1	1	1	1	1	2	1	2	2	1
44	20489696313	G	1	1	1	1	1	2	1	2	1	1
45	20489699258	G	1	1	1	1	1	2	1	2	1	1
46	20489709318	M	1	1	1	1	1	2	2	2	2	1
47	20489729262	G	1	2	1	2	2	1	1	2	2	1
48	20489741556	H	1	1	1	1	1	2	2	2	3	2
49	20542503476	G	1	1	1	1	1	2	1	2	3	2
50	20489744652	N	1	2	1	2	2	1	1	2	3	2
51	20528932593	D	1	1	1	1	1	2	1	2	2	1
52	20528959793	F	1	1	1	1	1	2	1	2	3	3
53	20528977341	N	1	1	1	1	1	2	2	1	3	3

54	20528981705	K	1	1	1	1	1	2	1	2	2	1
55	20528983589	I	1	1	1	1	1	2	1	2	2	1
56	20529028602	G	1	1	1	1	1	2	1	2	1	1
57	20529057025	I	1	1	1	1	1	2	1	2	1	1
58	20529076160	G	1	1	1	1	1	2	1	2	3	2
59	20489493471	G	1	1	1	1	1	2	1	2	2	1
60	20529084855	N	1	1	1	1	1	2	2	1	3	2
61	20529086122	N	1	1	1	1	1	2	1	2	2	1
62	20529093684	I	1	1	1	1	1	2	1	2	1	1
63	20529094061	G	1	2	1	2	2	1	1	2	1	1
64	20529102691	G	1	1	1	1	1	2	1	2	2	1
65	20529114517	F	1	1	1	1	1	2	1	2	2	1
66	20529143291	G	1	1	1	1	1	2	1	2	3	2
67	20600745965	I	1	1	1	1	1	2	1	2	2	1
68	20529175494	G	1	1	1	1	1	2	1	2	2	1
69	20529236035	G	1	1	1	1	1	2	1	2	2	1
70	20529242191	G	1	1	1	1	1	2	1	2	1	1
71	20529262541	G	1	1	1	1	1	2	1	2	3	3
72	20529262621	G	1	1	1	1	1	2	1	2	2	1
73	20601741467	G	1	2	3	2	2	1	1	2	1	1
74	20529295554	G	1	1	1	1	1	2	2	2	4	3
75	20529299541	G	1	1	1	1	1	2	1	2	1	1
76	20542434644	F	1	1	1	1	1	2	1	2	2	1
77	20542452898	G	1	1	1	1	1	2	1	2	3	1
78	20542461374	G	1	1	1	1	1	2	1	2	2	1
79	20542494035	F	1	1	1	1	1	2	1	2	3	2
80	20542496593	I	1	1	1	1	1	2	1	2	3	2
81	20542498961	G	1	1	1	1	1	2	2	2	3	3
82	20542501775	G	1	1	1	1	1	2	1	2	1	1
83	20542528622	I	1	1	1	1	1	2	1	2	1	1
84	20542530449	F	1	1	1	1	1	2	1	2	4	3
85	20542533464	G	1	1	1	1	1	2	1	2	2	1
86	20542534606	G	1	2	1	2	2	1	1	2	2	1
87	20542534860	K	1	1	1	1	1	2	1	2	1	1
88	20542544075	I	1	1	1	1	1	2	1	2	2	1
89	20542562219	G	1	1	1	1	1	2	1	2	1	1
90	20601963745	M	1	2	3	2	2	1	1	2	2	1
91	20542599996	G	1	1	1	1	1	2	1	2	2	1
92	20573003293	N	1	1	1	1	1	2	1	2	2	1
93	20573024029	K	1	1	1	1	1	2	1	2	2	1
94	20573044054	N	1	1	1	1	1	2	1	2	1	1
95	20573063351	G	1	1	1	1	1	2	1	2	1	1
96	20573064161	I	1	1	1	1	1	2	1	2	3	3
97	20573066295	F	1	1	1	1	1	2	1	2	3	2
98	20573078111	G	1	2	1	2	2	1	1	2	1	1
99	20573092610	G	1	1	1	1	1	2	1	2	3	2
100	20573113471	G	1	2	1	2	2	1	1	2	2	1
101	20573123868	G	1	2	3	2	2	1	1	2	2	1
102	20573125305	G	1	1	1	1	1	2	1	2	1	1
103	20573141092	G	1	1	1	1	1	2	1	2	2	1
104	20573153007	K	1	1	1	1	1	2	1	2	1	1
105	20573165510	G	1	1	1	1	1	2	1	2	3	2
106	20573185031	I	1	1	1	1	1	2	1	2	2	1
107	20573193564	D	1	1	1	1	1	2	1	2	2	1
108	20573203039	G	1	1	1	1	1	2	1	2	2	1
109	20573213425	G	1	1	1	1	1	2	2	2	4	3
110	20573228023	K	1	1	1	1	1	2	1	2	1	1
111	20573234694	G	1	1	1	1	1	2	1	2	2	1
112	20573236476	G	1	1	1	1	1	2	1	2	1	1

113	20549806989	G	1	2	1	2	2	1	1	2	2	1
114	20573258950	G	1	1	1	1	1	2	1	2	1	1
115	20573267355	H	1	1	1	1	1	2	1	2	4	3
116	20573271972	H	1	1	1	1	1	2	1	2	1	3
117	20573276427	K	1	1	1	1	1	2	1	2	4	3
118	20573281340	G	1	1	1	1	1	2	1	2	1	1
119	20573282583	G	1	1	1	1	1	2	1	2	2	1
120	20573291655	G	1	1	1	1	1	2	4	1	4	3
121	20573297777	G	1	2	3	2	2	1	1	2	2	1
122	20573303173	D	1	2	3	2	2	1	1	2	2	1
123	20573309961	I	1	1	1	1	1	2	2	1	4	3
124	20573323875	F	1	1	1	1	1	2	1	2	4	3
125	20573334303	F	1	1	1	1	1	2	1	2	2	1
126	20600029003	G	1	1	3	1	1	2	1	2	2	1
127	20600097645	K	1	1	1	1	1	2	2	1	3	3
128	20600107161	G	1	1	1	1	1	2	1	2	4	3
129	20600142764	G	1	1	1	1	1	2	1	2	1	1
130	20600145747	G	1	1	1	1	1	2	1	2	2	1
131	20600223055	G	1	1	1	1	1	2	1	2	2	1
132	20601968135	H	1	2	3	2	2	1	2	2	3	2
133	20600357493	G	1	2	1	2	2	1	1	2	3	2
134	20600389824	G	1	1	1	1	1	2	1	2	1	1
135	20600424948	H	1	1	1	1	1	2	1	2	2	1
136	20600453956	G	1	1	1	1	1	2	1	2	2	1
137	20600488814	F	1	1	1	1	1	2	1	2	2	1
138	20600520696	G	1	2	3	2	2	1	1	2	1	1
139	20447345839	F	1	1	1	1	1	2	1	2	3	3
140	20600614852	K	1	1	1	1	1	2	1	2	2	1
141	20600623207	G	1	2	1	2	2	1	1	2	1	1
142	20600629001	G	1	1	1	1	1	2	2	2	3	2
143	20600630840	F	1	1	1	1	1	2	1	2	3	2
144	20600648790	G	1	1	1	1	1	2	2	1	4	3
145	20600698665	F	1	2	1	2	2	1	1	2	3	2
146	20600789270	G	1	1	1	1	1	2	1	2	3	2
147	20600824806	G	1	2	1	2	2	1	1	2	3	2
148	20600863071	G	1	2	1	2	2	1	1	2	1	1
149	20600892313	K	1	2	1	2	2	1	1	2	3	2
150	20600906233	F	1	1	1	1	1	2	1	2	3	2
151	20600915666	I	1	1	1	1	1	2	1	2	1	1
152	20600933079	G	1	2	1	2	2	1	1	2	3	2
153	20600938305	H	1	1	1	1	1	2	2	2	2	1
154	20600960980	G	1	2	3	2	2	1	1	2	3	3
155	20600964187	K	1	1	1	1	1	2	1	2	1	1
156	20600965833	K	1	2	1	2	2	1	1	2	3	2
157	20600968735	G	1	1	1	1	1	2	1	2	2	1
158	20601032229	N	1	1	1	1	1	2	1	2	1	1
159	20601041872	G	1	1	1	1	1	2	1	2	1	1
160	20601049954	G	1	1	1	1	1	2	3	2	3	3
161	20601067278	H	1	1	1	1	1	2	1	2	2	1
162	20601070058	K	1	1	1	1	1	2	1	2	2	1
163	20601103487	I	1	1	1	1	1	2	1	2	2	1
164	20601111161	K	1	1	1	1	1	2	1	2	3	2
165	20601114225	G	1	2	1	2	2	1	1	2	3	2
166	20601123798	O	1	2	1	2	2	1	1	2	3	2
167	20601160791	K	1	1	1	1	1	2	1	2	2	1
168	20601173591	G	1	2	1	2	2	1	1	2	2	1
169	20601189781	G	1	2	1	2	2	1	1	2	2	1
170	20601200334	G	1	2	1	2	2	1	1	2	1	1
171	20601206006	G	1	2	1	2	2	1	1	2	2	1

172	20601212782	G	1	2	1	2	2	1	1	2	1	1
173	20601253497	G	1	2	3	2	2	1	1	2	2	1
174	20601293669	A	1	2	1	2	2	1	1	2	2	1
175	20601312035	G	1	2	6	2	2	1	1	2	4	3
176	20601346282	G	1	2	1	2	2	1	1	2	3	2
177	20601371309	G	1	2	1	2	2	1	1	2	2	1
178	20601380626	G	1	2	3	2	2	1	1	2	2	1
179	20601404754	G	1	2	3	2	2	1	1	2	1	1
180	20601413826	G	1	2	3	2	2	1	1	2	2	1
181	20601442605	G	1	2	3	2	2	1	1	2	2	1
182	20601506956	K	1	2	1	2	2	1	1	2	1	1
183	20447343119	K	1	2	1	2	2	1	1	2	2	1
184	20601555175	G	1	2	1	2	2	1	1	2	4	3
185	20601572924	H	1	2	1	2	2	1	1	2	2	1
186	20601612632	G	1	2	1	2	2	1	1	2	2	1
187	20601970393	G	1	2	3	2	2	1	1	2	2	1
188	20601863651	H	1	2	2	2	2	1	1	2	3	2
189	20601868777	K	1	2	2	2	2	1	1	2	2	1
190	20601886163	G	1	2	2	2	2	1	1	2	3	2

LEYENDA

- P1** Si=1, No=2
- P2** Acogió=1, Formalizó=2
- P3** Ene=1, Feb=2, Mar=3, Abr=4, May=5, Jun=6, Jul=7, Ago=8, Sep=9, Oct=10, Nov=11, Dic=12
- P4** Si=1, No=2
- P5** Si=1, No=2
- P6** Si=1, No=2
- P7** a=1, b=2, c=3, d=4
- P8** Si=1, No=2
- P9** a=1, b=2, c=3, d=4
- P10** a=1, b=2, c=3